

МАРКИРОВКА ИЗДЕЛИЙ ИЗ НАТУРАЛЬНОГО МЕХА



Марки — это контрольные (идентификационные) знаки



1 ПОЛУЧИТЕ ДОСТУП К СИСТЕМЕ МАРКИРОВКА

2 ОПИШИТЕ СВОИ ТОВАРЫ

3 ЗАКАЖИТЕ МАРКИ

4 ПРОМАРКИРУЙТЕ И РАСТАМОЖЬТЕ ТОВАРЫ

5 ОТГРУЖАЙТЕ И ПРОДАВАЙТЕ ТОВАРЫ

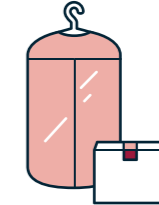

Нажмите кнопку **Начать проверку**



Скачайте заявление, заполните, отсканируйте и отправьте в Ассоциацию GS1 по адресу mail@gs1ru.org. В течение **2-х рабочих дней** вы получите на e-mail: логин и пароль для входа в Личный кабинет Ассоциации

Заклучите договор с эмитентом (ФГУП «Гознак»)



Нанесите марки на товары до прохождения таможенных процедур (индивидуализация марок не обязательна). Внесите информацию о марках в систему **Маркировка**

При отгрузке товара оптовым или розничным продавцам введите информацию об этом в систему **Маркировка** в течение **3-х рабочих дней**



При необходимости установите программное обеспечение и сертификаты ключей проверки электронной подписи



Зайдите в Личный кабинет GS1 и нажмите кнопку **Перейти к работе с продукцией**

Подайте заявление на изготовление марок в системе **Маркировка**. В течение **3-х рабочих дней** ваше заявление будет одобрено и отправлено эмитенту для изготовления марок или вы получите мотивированный **отказ** в электронной форме

Пройдите стандартные таможенные процедуры, в декларации в графе 31 укажите номера марок

При продаже товара в розницу конечному покупателю внесите информацию об этом в систему **Маркировка** в течение **3-х рабочих дней**



Для работы нажмите кнопку **Вход в личный кабинет**

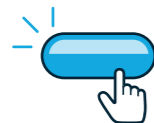

Введите информацию о своих товарах



Оплатите изготовление марок эмитенту по счету. Срок изготовления - в течение **5-ти рабочих дней** с момента получения оплаты. Получите марки

Запишите информацию о товарах при помощи RFID-оборудования (если марки были без индивидуализации). До момента предложения для реализации внесите информацию о марках на товарах в систему **Маркировка**

Виды и стоимость марок, включая НДС

Вшивные



15 руб.

Клеевые



15 руб.

Навесные



22 руб.

Для юридического лица при первом входе в Личный кабинет необходимо использовать электронную подпись руководителя организации.

Электронную подпись можно оформить в одном из удостоверяющих центров, аккредитованных Минкомсвязью России: minsvyaz.ru/ru/activity/govservices/2/

Причины отказа ФНС России в изготовлении марок:

- отсутствие сведений в ЕГРЮЛ или ЕГРИП
- наличие недоимки по налогам и сборам, задолженности по пеням и штрафам;
- неоднократное нарушение (более двух раз) действующего порядка маркировки.

При отказе необходимо устранить замечания и повторно подать заявление.

В течение **3-х рабочих дней** с момента получения марок проверьте их количество и пригодность при помощи специального RFID-оборудования. Сведения отразите в системе **Маркировка**

Специальное RFID-оборудование



Требования к RFID-оборудованию для записи и считывания

- работа в диапазонах частот, соответствующих требованиям стандарта ISO 18000-63 (860 - 960 МГц для протокола UHF RFID)
- поддержка протокола передачи данных - EPCglobal UHF Class 1 Gen 2/ISO/IEC 18000-63:2013 и другие совместимые версии стандарта

МАРКИРОВКА ОСТАТКОВ ИЗДЕЛИЙ ИЗ НАТУРАЛЬНОГО МЕХА



Марки — это контрольные (идентификационные) знаки

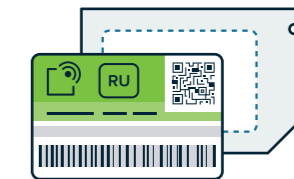

1 ПОЛУЧИТЕ ДОСТУП К СИСТЕМЕ МАРКИРОВКА



Нажмите кнопку **Начать проверку**



При необходимости установите программное обеспечение и сертификаты ключей проверки электронной подписи

Для работы нажмите кнопку **Вход в личный кабинет**

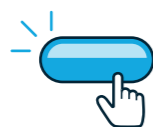

Для юридического лица при первом входе в Личный кабинет необходимо использовать электронную подпись руководителя организации.

Электронную подпись можно оформить в одном из удостоверяющих центров, аккредитованных Минкомсвязью России: minsvyaz.ru/ru/activity/govservices/2/

2 ОПИШИТЕ СВОИ ТОВАРЫ



Скачайте заявление, заполните, отсканируйте и отправьте в Ассоциацию ГС1 по адресу mail@gs1ru.org. В течение **2-х рабочих дней** вы получите на e-mail: логин и пароль для входа в Личный кабинет Ассоциации



Зайдите в Личный кабинет ГС1 и нажмите кнопку **Перейти к работе с продукцией**

Введите информацию о своих товарах

Причины отказа ФНС России в изготовлении марок:

- отсутствие сведений в ЕГРЮЛ или ЕГРИП
- наличие недоимки по налогам и сборам, задолженности по пеням и штрафам;
- неоднократное нарушение (более двух раз) действующего порядка маркировки.

При отказе необходимо устранить замечания и повторить заявление.

3 ЗАКАЖИТЕ МАРКИ



Заключите договор с эмитентом (ФГУП «Гознак»)



Оформите заказ на изготовление марок в системе **Маркировка**. В заказе укажите способ ввода товара в обращение «Остатки на 01.04.2016». В течение **3-х рабочих дней** ваше заявление будет одобрено и отправлено эмитенту для изготовления марок или вы получите мотивированный **отказ** в электронной форме



Оплатите изготовление марок эмитенту по счету. Срок изготовления - в течение **5-ти рабочих дней** с момента получения 100% оплаты. Получите марки

Проверьте количество марок и их пригодность. В течение 3-х рабочих дней с момента получения марок отметьте их поступлении в системе **Маркировка**

4 ПРОМАРКИРУЙТЕ И ПРОДАВАЙТЕ ТОВАРЫ

Нанесите марки на товары



Внесите информацию о маркировке в систему **Маркировка**

При отгрузке и продаже товара внесите информацию об этом в систему **Маркировка** в течение **3-х рабочих дней**

Виды и стоимость марок, включая НДС

Вшивные



15 руб.

Клеевые



15 руб.

Навесные



22 руб.

 для импортеров  для российских производителей

МАРКИРОВКА ИЗДЕЛИЙ ИЗ НАТУРАЛЬНОГО МЕХА



Марки — это контрольные (идентификационные) знаки

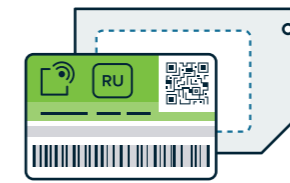

1 ПОЛУЧИТЕ ДОСТУП К СИСТЕМЕ МАРКИРОВКА

2 ОПИШИТЕ СВОИ ТОВАРЫ

3 ЗАКАЖИТЕ МАРКИ

4 ПРОМАРКИРУЙТЕ ТОВАРЫ

5 ОТГРУЖАЙТЕ И ПРОДАВАЙТЕ ТОВАРЫ



Нажмите кнопку **Начать проверку**



Скачайте заявление, заполните, отсканируйте и отправьте в Ассоциацию GS1 по адресу mail@gs1ru.org. В течение **2-х рабочих дней** вы получите на e-mail: логин и пароль для входа в Личный кабинет Ассоциации

Заклучите договор с эмитентом (ФГУП «Гознак»)



На «чистые» марки (без индивидуализации) запишите информацию о товарах при помощи **RFID-оборудования**

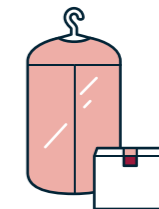

При отгрузке товара оптовым или розничным продавцам введите информацию об этом в систему **Маркировка** в течение **3-х рабочих дней**



При необходимости установите программное обеспечение и сертификаты ключей проверки электронной подписи



Зайдите в Личный кабинет GS1 и нажмите кнопку **Перейти к работе с продукцией**

Подайте заявление на изготовление марок в системе **Маркировка**. В течение **3-х рабочих дней** ваше заявление будет одобрено и отправлено эмитенту для изготовления марок или вы получите мотивированный **отказ** в электронной форме

Нанесите марки на товары



При продаже товара в розницу конечному покупателю внесите информацию об этом в систему **Маркировка** в течение **3-х рабочих дней**



Для работы нажмите кнопку **Вход в личный кабинет**

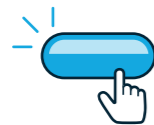

Введите информацию о своих товарах



Оплатите изготовление марок эмитенту по счету. Срок изготовления - в течение **5-ти рабочих дней** с момента получения оплаты. Получите марки



В течение **3-х рабочих дней** с момента получения марок внесите информацию о маркировке в систему **Маркировка**

Виды и стоимость марок, включая НДС

Вшивные



15 руб.

Клеевые



15 руб.

Навесные

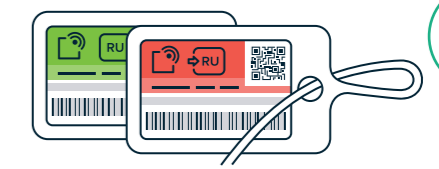

22 руб.

Для юридического лица при первом входе в Личный кабинет необходимо использовать электронную подпись руководителя организации.

Электронную подпись можно оформить в одном из удостоверяющих центров, аккредитованных Минкомсвязью России: minsvyaz.ru/ru/activity/govservices/2/

Причины отказа ФНС России в изготовлении марок:

- отсутствие сведений в ЕГРЮЛ или ЕГРИП
- наличие недоимки по налогам и сборам, задолженности по пеням и штрафам;
- неоднократное нарушение (более двух раз) действующего порядка маркировки.

При отказе необходимо устранить замечания и повторно подать заявление.

В течение **3-х рабочих дней** с момента получения марок проверьте их количество и пригодность при помощи специального RFID-оборудования. Сведения отразите в системе **Маркировка**

Специальное RFID-оборудование



Требования к RFID-оборудованию для записи и считывания

- работа в диапазонах частот, соответствующих требованиям стандарта ISO 18000-63 (860 - 960 МГц для протокола UHF RFID)
- поддержка протокола передачи данных - EPCglobal UHF Class 1 Gen 2/ISO/IEC 18000-63:2013 и другие совместимые версии стандарта