

Дизайн-проект квартиры

г. Москва, ЖК "Октябрьское поле",
ул. Берзарина, д. 30А

Лист	Наименование	Примечание
	Титульный лист	
02	Ведомость рабочих чертежей основного комплекта	
03	Обмерочный план	
04	План расстановки мебели и оборудования	
05	План демонтажа перегородок и конструкций	
06	План монтажа перегородок и конструкций	См. совместно с развёртками и ведомостью полов
07	План напольных покрытий	
08	План тёплых полов	
09	Ведомость полов	
10	План устройства напольного плинтуса	
11	Общий план потолка с расстановкой мебели	
12	Общий план потолка	
13	План геометрии потолков	См. совместно с развертками, планом монтажа перегородок и конструкций и электрики
14	План монтажа потолочного молдинга	
15	План привязки верхнего света, бра и трассы воздуховодов	См. совместно с развертками
16	План устройства групп включения	См. совместно с развертками
17	План привязки розеток и выключателей	См. совместно с развертками
18	Ведомость розеток и выключателей	См. совместно с планом электрики и развертками
19	План привязки сантехнического оборудования	См. совместно с развертками
20	Схема видов и маяков разверток	
21	Развёртка стен прихожей (пом. 01)	См. совместно с планами монтажа перегородок и конструкций, геометрии потолков и электрики
22	Развёртка стен санузла (пом. 02)	См. совместно с планами монтажа перегородок и конструкций, геометрии потолков и электрики
23	Развёртка стен кухни-гостиной (пом. 03)	См. совместно с планами монтажа перегородок и конструкций, геометрии потолков и электрики
24	Развёртка стен спальни (пом. 04)	
25	Развертка стен детской (пом. 05)	См. совместно с планами монтажа перегородок и конструкций, геометрии потолков и электрики
26	Развёртка стен гардеробной (пом. 06)	См. совместно с планами монтажа перегородок и конструкций, геометрии потолков и электрики
27	Развёртка стен ванной (пом. 07)	См. совместно с планами монтажа перегородок и конструкций, геометрии потолков и электрики
28	Развёртка стен лоджии (пом. 08)	См. совместно с планами монтажа перегородок и конструкций, геометрии потолков и электрики
29	Сводная ведомость отделочных материалов	

	Подпись		Стадия	Лист	Листов
Дизайнер			РП	02	
Кузнецова Л. Г.		Ведомость рабочих чертежей основного комплекта	Дизайнер интерьеров Кузнецова Л. Г. info@kkdesign-studio.ru		
Заказчик					

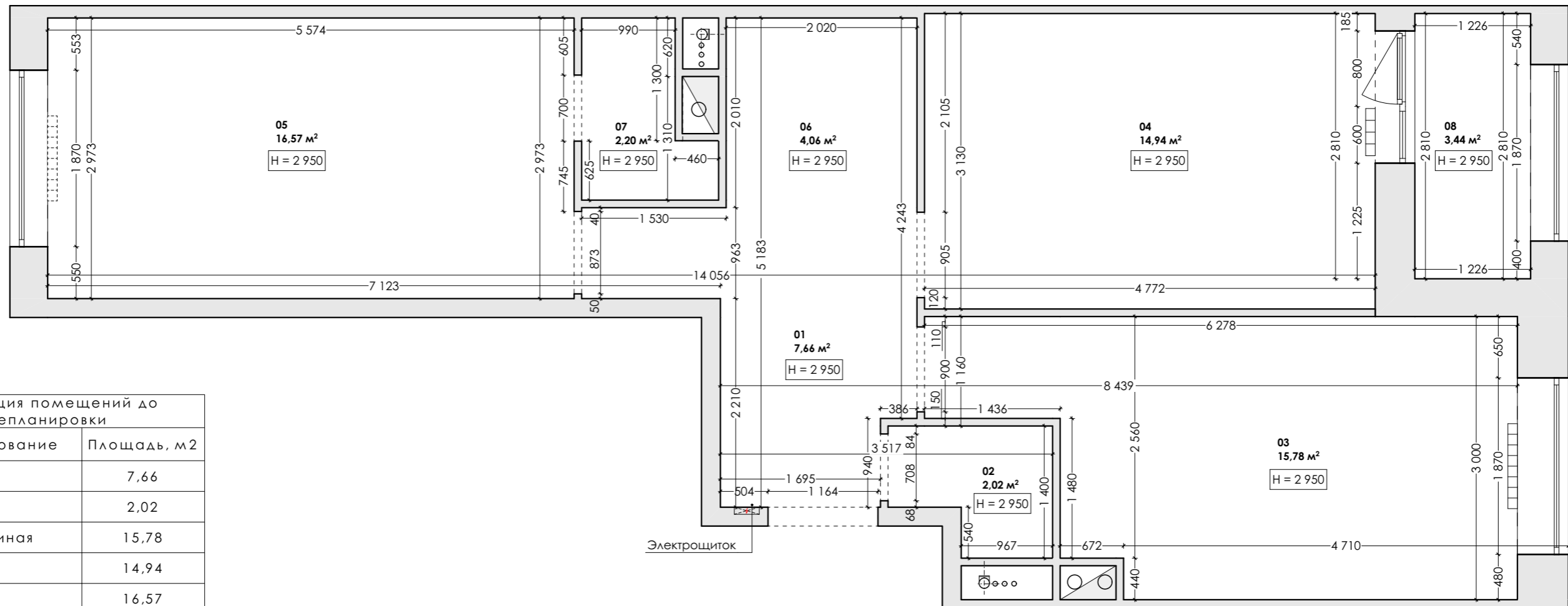

Экспликация помещений до перепланировки		
№	Наименование	Площадь, м ²
01	Прихожая	7,66
02	Санузел	2,02
03	Кухня-гостиная	15,78
04	Спальня	14,94
05	Детская	16,57
06	Ванная комната	4,06
07	Гардеробная	2,20
08	Лоджия	3,44
		66,67 м ²

УСЛОВНЫЕ ОБОЗНАЧЕНИЯ

- $H = 2\,950$ — высота помещений до верхней плиты перекрытия
-  — стояки канализации, ГВС/ХВС

ПРИМЕЧАНИЯ

1. Все размеры перед началом работ проверять по месту. При несоответствии фактических размеров проектным дополнительно согласовывать с Дизайнером.
2. **За отметку ± 0.000 (черновой пол) принять уровень пола лифтового холла (уточнить с помощью уровня).**
3. Все размеры указаны в миллиметрах.
4. Высота дверных проёмов в помещениях равна 2095.
5. Высота оконных проёмов в помещениях равна 1850, высота подоконников равна 840. На лоджии высота окна равна 2300, подоконника — 385.
6. **Все отличные от проектных размеры, связанные с местоположением и размерами инженерных коммуникаций, согласовать с Дизайнером, строителями и производителями/поставщиками, в проект внести корректировки при необходимости.**

	Подпись		Стадия	Лист	Листов
Дизайнер			РП	03	
Кузнецова Л. Г.		Обмерочный план	Дизайнер интерьеров Кузнецова Л. Г. info@kkdesign-studio.ru		
Заказчик					

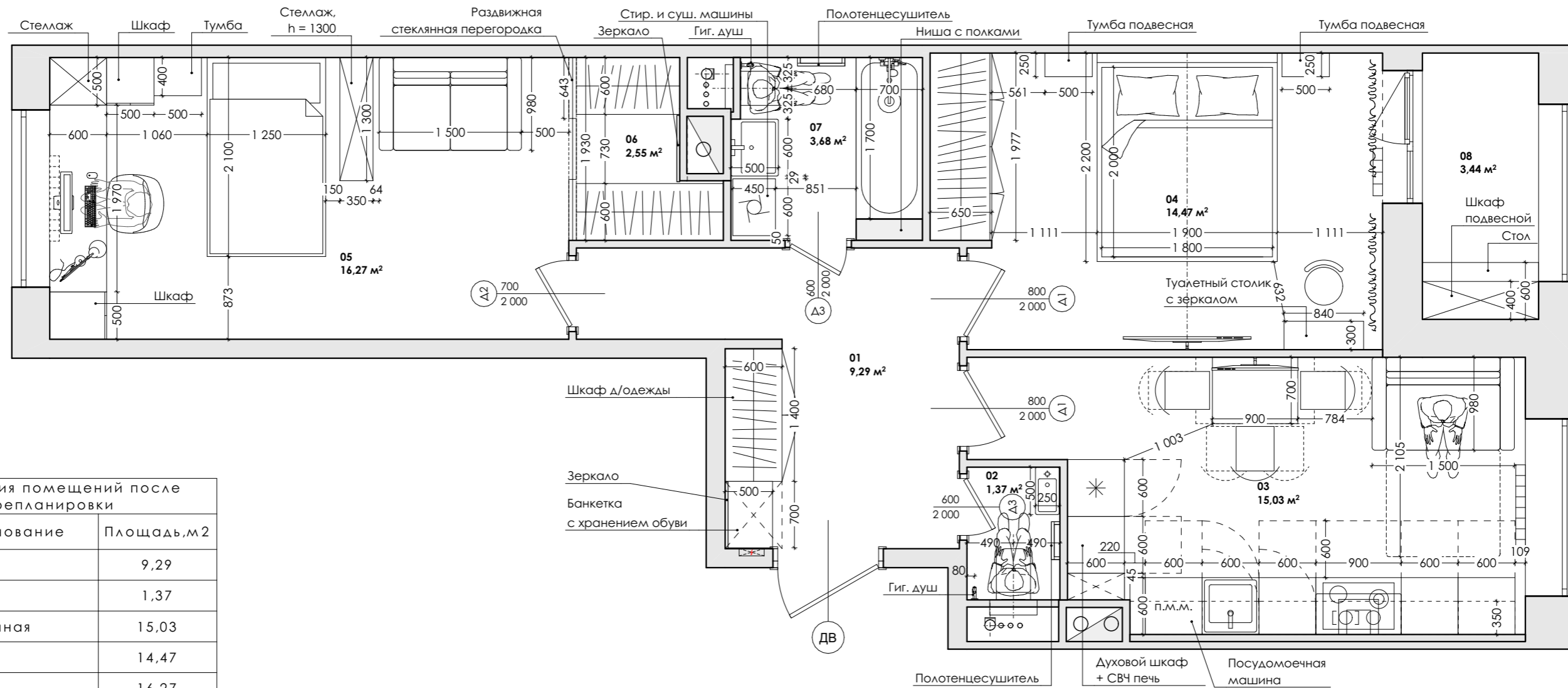

Экспликация помещений после перепланировки		
№	Наименование	Площадь, м ²
01	Прихожая	9,29
02	Санузел	1,37
03	Кухня-гостиная	15,03
04	Спальня	14,47
05	Детская	16,27
06	Гардеробная	2,55
07	Ванная комната	3,68
08	Лоджия	3,44
		66,10 м ²

УСЛОВНЫЕ ОБОЗНАЧЕНИЯ

- радиатор отопления
 — шторы/занавески

ПРИМЕЧАНИЯ

- Все размеры на плане приведены ДО перепланировки. При необходимости (для заказа мебели), выполнить повторный обмер помещений после возведения перегородок. Размеры уточнять дополнительно с Дизайнером.
- Заказ межкомнатных дверей осуществляется после выбора Производителя и коллекции (уточнить с Дизайнером дополнительно).
- Все высоты дверных проёмов даны от проектируемого уровня чистового пола (УЧП).
- Заказ дверей производится согласно спецификации дверей после замера Поставщиком. Размеры входной двери уточнить с Производителем при заказе двери.
- Заказ встроенной мебели, кухни, шкафов производится **после** замера и проекта от Производителя/Поставщика.
- Произвести замену радиаторов по согласованию с Заказчиком.
- Для отдельно стоящей крупной бытовой техники предусмотреть технические зазоры по тех. рекомендации Производителя (стиральная и сушильная машины).

Спецификация дверей					
Обозначение	Размеры проема, мм	Размеры полотна, мм	Открытие	Кол-во, шт	Примечание
Д1	900×2 100	800×2 000	Л	1	Дверь межкомнатная: коробка, полотно, наличник с 2-х сторон, стопор
Д1	900×2 100	800×2 000	П	1	Дверь межкомнатная: коробка, полотно, наличник с 2-х сторон, стопор
Д2	800×2 100	700×2 000	П	1	Дверь межкомнатная: коробка, полотно, наличник с 2-х сторон, стопор
Д3	700×2 100	600×2 000	Л	1	Дверь межкомнатная: коробка, полотно, наличник с 2-х сторон, стопор, завертка
Д3	700×2 100	600×2 000	П	1	Дверь межкомнатная: коробка, полотно, наличник с 2-х сторон, стопор, завертка
ДВ	1 164×2 100	1 064×2 000	П	1	Входная стальная дверь с шумоизоляцией (заказная позиция)

Дизайнер	Подпись	План расстановки мебели и оборудования	Стадия	Лист	Листов
Кузнецова Л. Г.			РП	04	
Заказчик			Дизайнер интерьеров Кузнецова Л. Г. info@kkdesign-studio.ru		

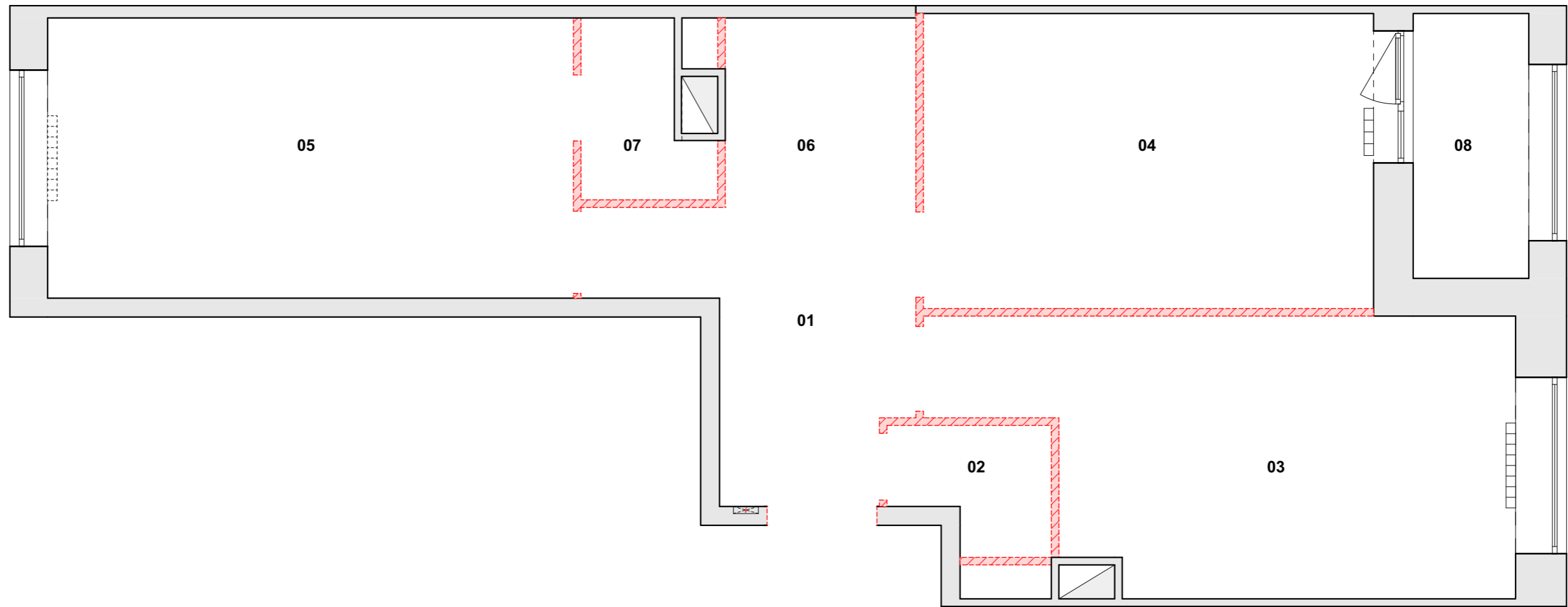

Экспликация помещений до перепланировки

№	Наименование	Площадь, м2
01	Прихожая	7,66
02	Санузел	2,02
03	Кухня-гостиная	15,78
04	Спальня	14,94
05	Детская	16,57
06	Ванная комната	4,06
07	Гардеробная	2,20
08	Лоджия	3,44
		66,67 м ²

УСЛОВНЫЕ ОБОЗНАЧЕНИЯ

 — демонтируемые конструкции

ПРИМЕЧАНИЯ

1. Демонтаж и замену существующих радиаторов отопления согласовать с Заказчиком.

	Подпись		Стадия	Лист	Листов
Дизайнер			РП	05	
Кузнецова Л. Г.		План демонтажа перегородок и конструкций	Дизайнер интерьеров Кузнецова Л. Г. info@kkdesign-studio.ru		
Заказчик					

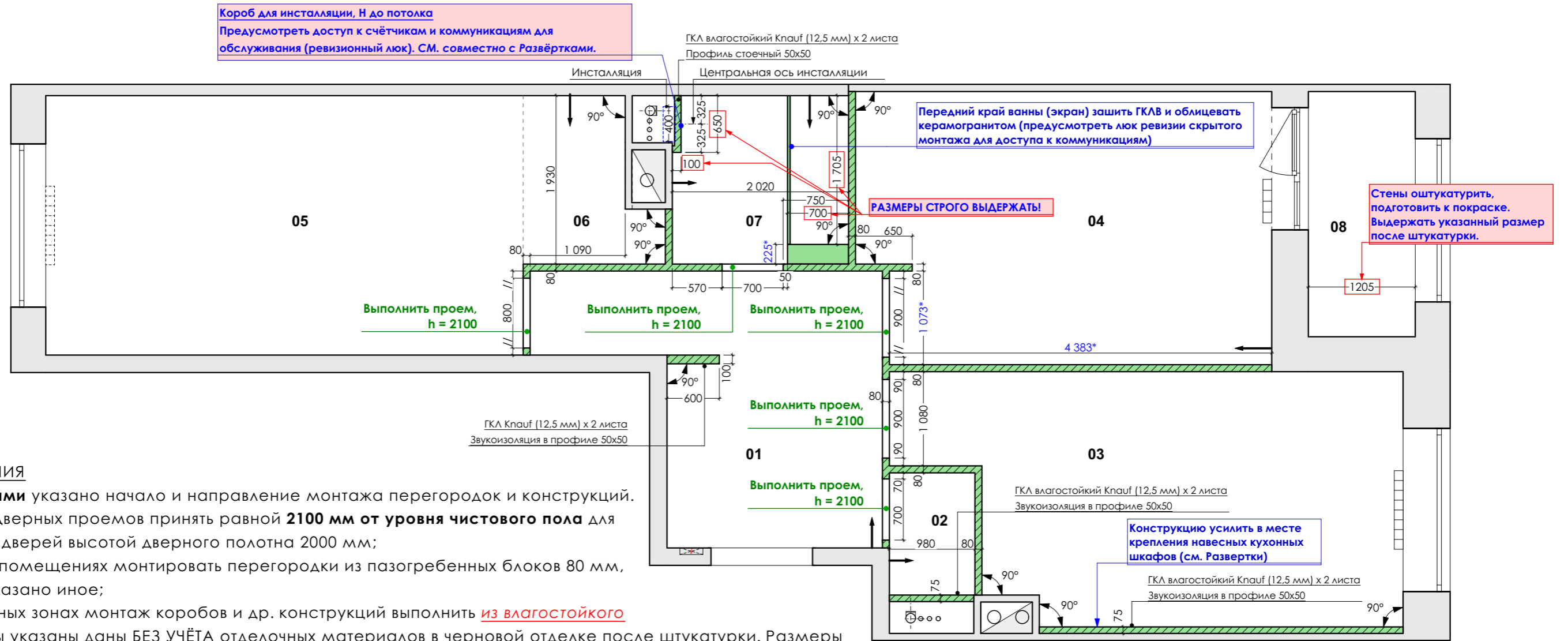

ПРИМЕЧАНИЯ

- Стрелками указано начало и направление монтажа перегородок и конструкций.
- Высоту дверных проемов принять равной **2100 мм от уровня чистового пола** для установки дверей высотой дверного полотна 2000 мм;
- Во всех помещениях монтировать перегородки из пазогребенных блоков 80 мм, если не указано иное;
- Во влажных зонах монтаж коробов и др. конструкций выполнить **из влагостойкого**
- Размеры указаны даны БЕЗ УЧЕТА отделочных материалов в черновой отделке после штукатурки. Размеры ГКЛ конструкций в ванной и санузле смотреть совместно с Развёртками.
- СТРОГО ВЫДЕРЖАТЬ размеры, выделенные красной рамкой** (для установки ванны предусмотреть установочный технический зазор 5 мм в черновой отделке);
- Данный лист смотреть **совместно с Развёртками**;
- Разводку труб ГВС рекомендуется выполнить из труб "REHAU" из сшитого полиэтилена; финальный выбор материалов для ГВС уточнить с Заказчиком;
- Предусмотреть доступы:** под ванной для обслуживания слива-перелива; в коробах и перегородках, закрывающих стояки, для ревизии канализации, обслуживания фильтров, датчиков, счетчиков и пр. инженерных коммуникаций;
- При возведении перегородок в санузле и ванной комнате СМ. **Развёртки**;
- Разводку ГВС рекомендуется выполнить из труб "REHAU" из сшитого полиэтилена; финальный выбор материалов для ГВС уточнить с Заказчиком;
- Для обеспечения притока воздуха во всех помещениях предусмотреть под дверными полотнами дверей зазор 1-1,5 см или установить дополнительные решетки внизу дверного полотна.
- Стояки канализации, ГВС и ХВС обшить звукоизоляцией.
- Вывести углы стен **СТРОГО 90 градусов:**
- для встраиваемой мебели (в т. ч., в гардеробной);
- в санузле;
- под кухонный гарнитур.
- Дверные проёмы монтировать с учётом стяжки пола, выравнивающего слоя и финишного покрытия (СМ. Ведомость полов и План напольных покрытий).
- Усилить конструкции и перегородки** в местах крепления навесных шкафов, телевизоров и т.д. (СМ. совместно с Развёртками).

УСЛОВНЫЕ ОБОЗНАЧЕНИЯ

- — стояки и трубы ГВС и канализации
- — радиатор отопления
- ▒▒▒▒▒ — существующие стены и перегородки
- ▨▨▨▨▨ — вновь возводимые конструкции и перегородки
- — начало и направление возведения перегородок и конструкций
- 4 383* — ориентировочный размер
- //, X — равные размеры
- 1 705 — размер, требующий дополнительного уточнения/согласования

Экспликация помещений после перепланировки		
№	Наименование	Площадь, м ²
01	Прихожая	9,29
02	Санузел	1,37
03	Кухня-гостиная	15,03
04	Спальня	14,47
05	Детская	16,27
06	Гардеробная	2,55
07	Ванная комната	3,68
08	Лоджия	3,44
		66,10 м ²

	Подпись		Стадия	Лист	Листов
Дизайнер			РП	06	
Кузнецова Л. Г.		План монтажа перегородок и конструкций	Дизайнер интерьеров Кузнецова Л. Г. info@kkdesign-studio.ru		
Заказчик					

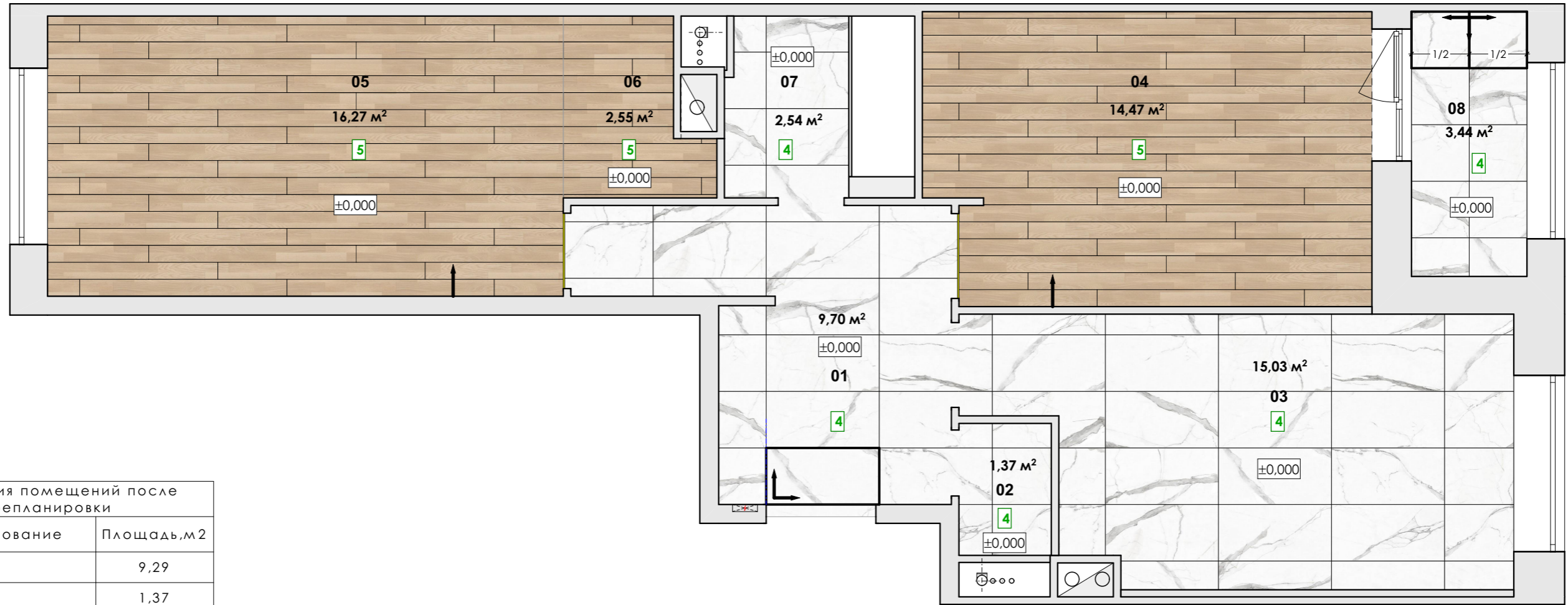

Экспликация помещений после перепланировки		
№	Наименование	Площадь, м ²
01	Прихожая	9,29
02	Санузел	1,37
03	Кухня-гостиная	15,03
04	Спальня	14,47
05	Детская	16,27
06	Гардеробная	2,55
07	Ванная комната	3,68
08	Лоджия	3,44
		66,10 м ²

ПРИМЕЧАНИЯ:

1. За отметку **±0,000** принят проектируемый уровень пола с финишным покрытием (уровень чистового пола).
2. Стрелками указано начало и направление раскладки напольных покрытий. Укладку покрытий вести **СТРОГО** по стрелкам.
3. Паркетную доску монтировать со сдвигом на 1/3 планки по технологии укладки плавающим способом от Производителя. В местах примыкания к стенам предусмотреть компенсационный зазор.
4. Толщина швов при укладке керамогранита **не более 1,5...2 мм** (по технологии укладки от Производителя).
5. При укладке керамогранита использовать систему СВП или DLS.
6. Перед укладкой керамогранита на клей сделать "сухую раскладку" на полу и согласовать раскладку и согласовать с Дизайнером. Рекомендуется брать плитки из разных коробок для достижения эффекта монолитного покрытия с единым рисунком. Необходимо проверить на коробках номера партии плитки перед укладкой — они должны совпадать на всех коробках.
7. При выполнении стыков паркетной доски и керамогранита первую от стыка планку паркетной доски уложить на эластичный клей Макрофлекс ФТ101 или Soudal Fix All, остальные уложить плавающим способом по технологии. Стыки выполнить под серединой дверного полотна санузла. Шов 1,5...2 мм на стыке покрытий заполнить силиконовым герметиком (либо затиркой) подходящего под оба покрытия цвета (цвет предварительно согласовать с Дизайнером). При выполнении шва излишки аккуратно убрать до застывания герметика, используя резиновый шпатель (по технологии).
8. На стыках керамогранита со стенами во влажных помещениях использовать силиконовый герметик в цвет напольного покрытия (цвет согласовать с Дизайнером).

УСЛОВНЫЕ ОБОЗНАЧЕНИЯ

— Стык напольных покрытий (см. Примечания)

Ведомость напольных покрытий			
№ отделки	Условное обозначение	Наименование	Кол-во*, кв. м
4		Керамогранит Creto Imperial 1200x600x10, артикул 3G0900	28,65 (40 шт.)
5		Паркетная доска Sommer ARKONA OAK SNOW WHITE (толщина 13 мм), артикул 1WG000630	33,29

* Площадь материалов дана БЕЗ УЧЁТА ЗАПАСА, в расчёт **необходимо добавить 15% запаса!** Дополнительно проверить при заказе с менеджером салона.

Дизайнер	Подпись	План напольных покрытий	Стадия	Лист	Листов
Кузнецова Л. Г.			РП	07	
Заказчик			Дизайнер интерьеров Кузнецова Л. Г. info@kkdesign-studio.ru		

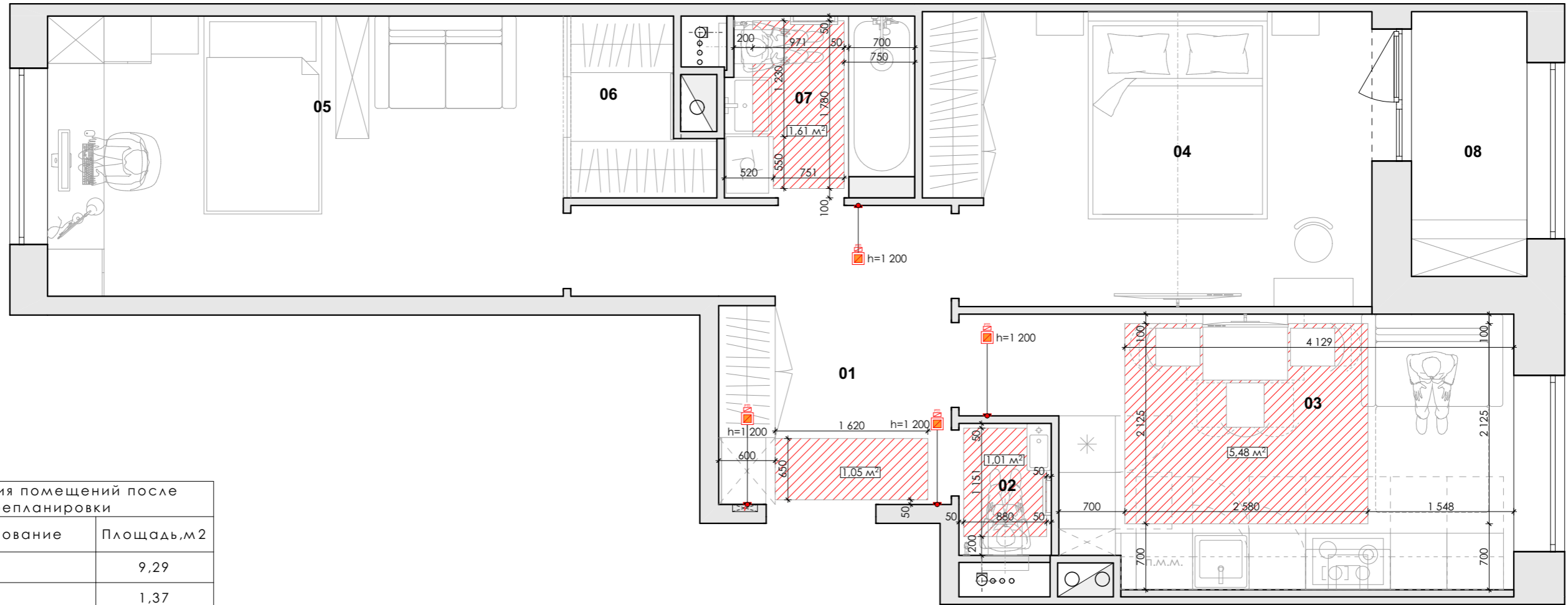

Экспликация помещений после перепланировки		
№	Наименование	Площадь, м ²
01	Прихожая	9,29
02	Санузел	1,37
03	Кухня-гостиная	15,03
04	Спальня	14,47
05	Детская	16,27
06	Гардеробная	2,55
07	Ванная комната	3,68
08	Лоджия	3,44
		66,10 м ²

УСЛОВНЫЕ ОБОЗНАЧЕНИЯ

 — регулятор тёплого пола

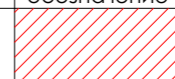
Ведомость теплого пола			
Тип	Условное обозначение	Наименование материала	Кол-во, кв.м
ТП		Электрический теплый пол "маты"	9,15

ПРИМЕЧАНИЯ

- Во всех обозначенных помещениях монтировать электрический тёплый пол "маты".
- В ванной и санузле уточнить привязку тёплого пола в соответствии с размерами выбранных моделей сантехнических приборов и мебели.
- Привязку регуляторов тёплого пола СМ. совместно с Планом привязки розеток и выключателей.
- Все размеры уточнить по месту.
- Количество материалов приведено без учёта процента запаса.

	Подпись		Стадия	Лист	Листов
Дизайнер			РП	08	
Кузнецова Л. Г.		План тёплых полов	Дизайнер интерьеров Кузнецова Л. Г. info@kkdesign-studio.ru		
Заказчик					

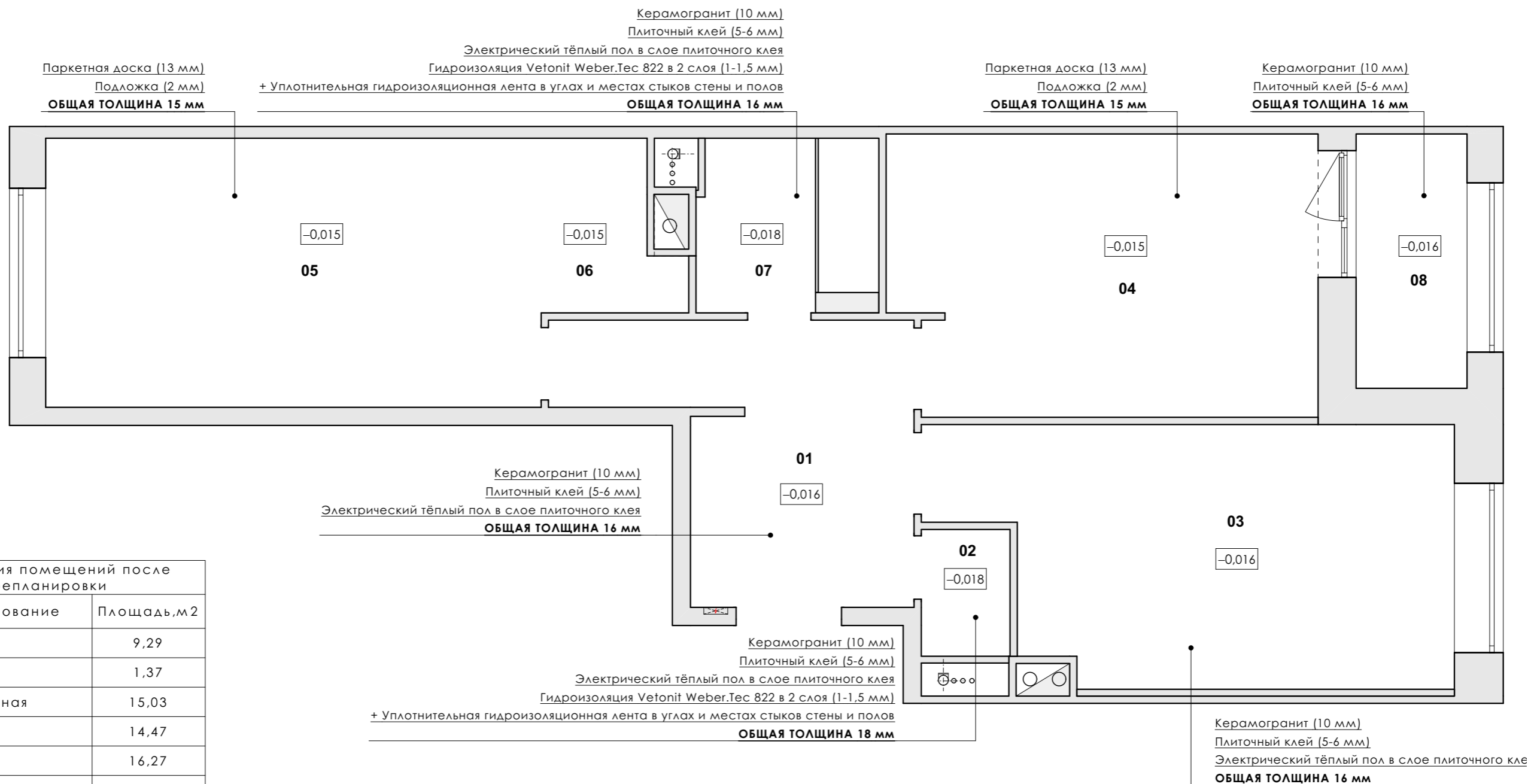

Экспликация помещений после перепланировки		
№	Наименование	Площадь, м ²
01	Прихожая	9,29
02	Санузел	1,37
03	Кухня-гостиная	15,03
04	Спальня	14,47
05	Детская	16,27
06	Гардеробная	2,55
07	Ванная комната	3,68
08	Лоджия	3,44
		66,10 м ²

УСЛОВНЫЕ ОБОЗНАЧЕНИЯ

-0,016 — отметка уровня пола от финишного покрытия до выравнивающего слоя (стяжки).
СМ. Примечания

ПРИМЕЧАНИЯ:

1. За отметку **±0,000** принят проектируемый уровень пола с финишным покрытием (уровень чистового пола).
2. На плане дана общая высота "пирога" слоев от выравнивающего слоя до уровня чистового пола **без учёта выравнивающего слоя и стяжки**.
3. Перед выравниванием полов необходимо определить средний перепад уровня стяжки по квартире, а также, наиболее высокую и низкую точки стяжки. Материал стяжки и выравнивающего слоя согласовать со строителями.
4. Выполнить выравнивание полов перед укладкой напольных покрытий финишных покрытий в соответствии с выбранным типом покрытий (СМ. ВЕДОМОСТЬ НАПОЛЬНЫХ ПОКРЫТИЙ).
5. Поверхность полов во всех помещениях после монтажа стяжки и выравнивания предварительно подготовить под укладку керамогранита и паркетной доски **БЕЗ ПЕРЕПАДОВ И ПОРОЖКОВ. Во влажных помещениях нанести гидроизоляцию в 2 слоя.**
6. Необходимость гидроизоляции полов перед укладкой керамогранита на лоджии уточнить со строителями.

Ведомость напольных покрытий			
№ отделки	Условное обозначение	Наименование	Кол-во*, кв. м
4		Керамогранит Creto Imperial 1200x600x10, артикул 3G0900	28,65 (40 шт.)
5		Паркетная доска Sommer ARKONA OAK SNOW WHITE (толщина 13 мм), артикул 1WG000630	33,29

	Подпись		Стадия	Лист	Листов
Дизайнер			РП	09	
Кузнецова Л. Г.					
Заказчик		Ведомость полов			
					Дизайнер интерьеров Кузнецова Л. Г. info@kkdesign-studio.ru

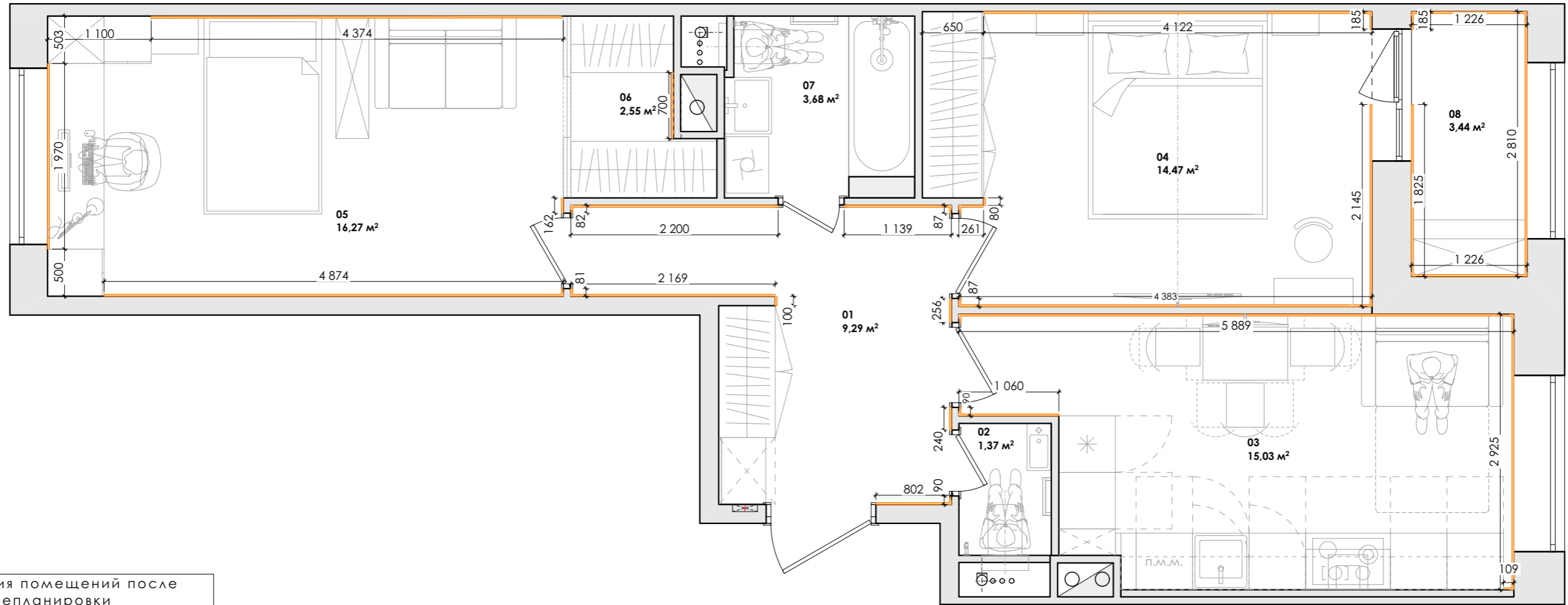

Экспликация помещений после перепланировки		
№	Наименование	Площадь, м²
01	Прихожая	9,29
02	Санузел	1,37
03	Кухня-гостиная	15,03
04	Спальня	14,47
05	Детская	16,27
06	Гардеробная	2,55
07	Ванная комната	3,68
08	Лоджия	3,44
		66,10 м²

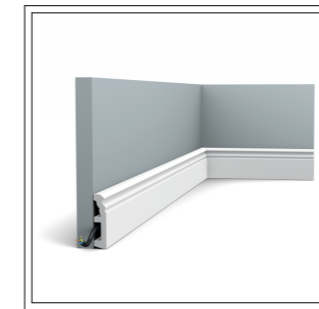

Ведомость плинтусов				
Наименование помещения	Тип отделки	Условное обозначение	Производитель, модель, размер	Кол-во, м пог.
Гардеробная	П	—	Orac Decror SX195 HAMBURG 80 x 19 мм	0,70
Детская	П	—	Orac Decror SX195 HAMBURG 80 x 19 мм	11,45
Кухня-гостиная	П	—	Orac Decror SX195 HAMBURG 80 x 19 мм	10,17
Лоджия	П	—	Orac Decror SX195 HAMBURG 80 x 19 мм	7,29
Прихожая	П	—	Orac Decror SX195 HAMBURG 80 x 19 мм	7,25
Спальня	П	—	Orac Decror SX195 HAMBURG 80 x 19 мм	11,36
				48,22 м

* Монтировать плинтус напольный полиуритановый под покраску в цвет дверей.

ПРИМЕЧАНИЯ

1. Плинтуса заказывать после установки встроенной мебели и мебели, стоящей вплотную к стенам. Необходимость монтажа плинтусов за мебелью согласовать с дизайнером.
2. Мебель заказывать ПЕРЕД монтажом плинтуса. **Монтаж плинтусов в местах примыкания встроенной мебели согласовать с Дизайнером.**
3. Размер плинтуса (высота и толщина) зависит от размеров наличников межкомнатных дверей. Заказ плинтусов и межкомнатных дверей производить **СОВМЕСТНО.**
4. Все размеры уточнять по месту. Несоответствие проектных размеров фактическим уточнить с Дизайнером.
5. После монтажа все плинтуса подготовить к покраске в цвет дверей (предварительно согласовать с Дизайнером).

	Подпись		Стадия	Лист	Листов
Дизайнер			РП	10	
Кузнецова Л. Г.		План устройства напольного плинтуса	Дизайнер интерьеров Кузнецова Л. Г. info@kkdesign-studio.ru		
Заказчик					

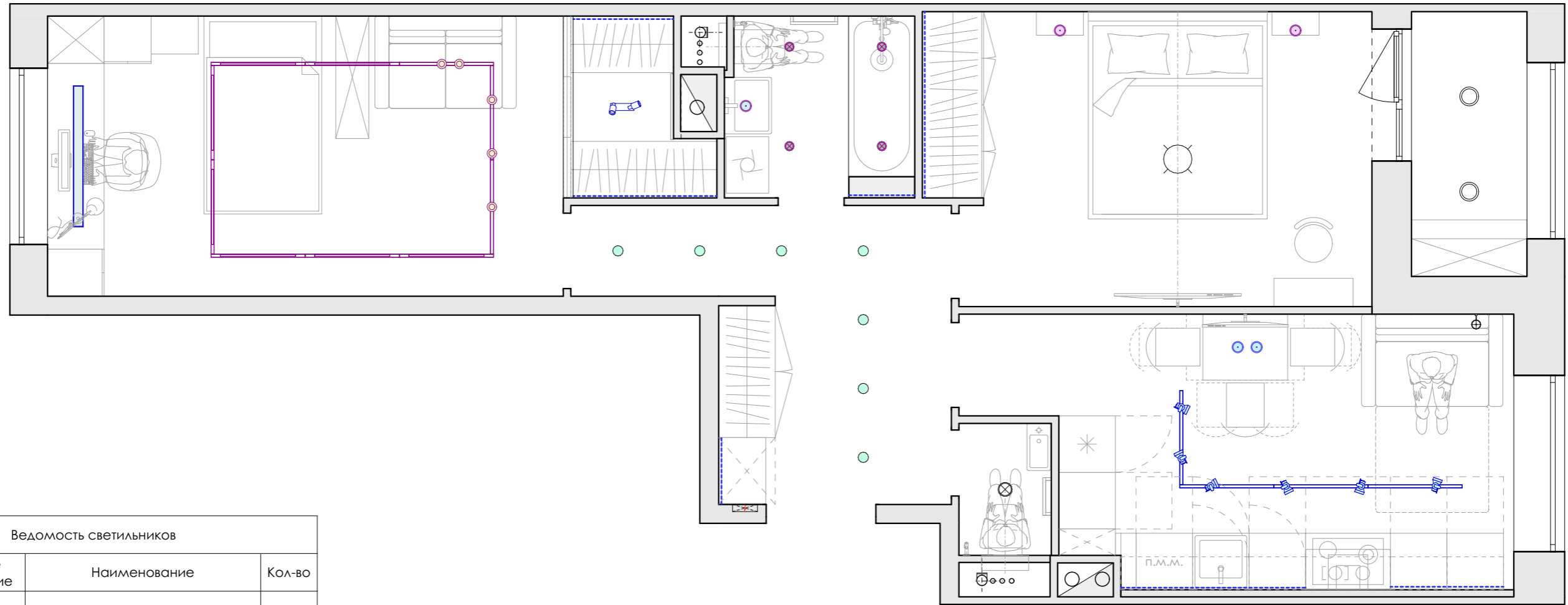

Ведомость светильников

№	Условное обозначение	Наименование	Кол-во
1	●	Светильник накладной ТИП 1	7
2	▬	Светильник подвесной ТИП 1	1
3	○	Светильник подвесной (люстра)	1
4	▬	Шинопровод встроенный ТИП 1 (длина 1 м)	10
4.1	●	Светильник для шинопровода ТИП 1	5
4.2	▬	Светильник для шинопровода ТИП 2	7
5	○	Светильник подвесной ТИП 2	2
6	▬	Шинопровод встроенный ТИП 2 (длина 1 м)	4
6.1	▬	Светильник для шинопровода ТИП 3	6
7	○	Светильник подвесной ТИП 3	2
8	▬	Светильник накладной потолочный ТИП 1 (спот)	1
9	●	Светильник встроенный ТИП 1	4
10	⊗	Светильник встроенный ТИП 2	1
11	⊕	Бра ТИП 1	1
12	○	Светильник накладной ТИП 2	2
13	○	Светильник подвесной ТИП 4	1
			55

Экспликация помещений после перепланировки

№	Наименование	Площадь, м ²
01	Прихожая	9,29
02	Санузел	1,37
03	Кухня-гостиная	15,03
04	Спальня	14,47
05	Детская	16,27
06	Гардеробная	2,55
07	Ванная комната	3,68
08	Лоджия	3,44
		66,10 м²

	Подпись		Стадия	Лист	Листов
Дизайнер			РП	11	
Кузнецова Л. Г.		Общий план потолка с расстановкой мебели	Дизайнер интерьеров Кузнецова Л. Г. info@kkdesign-studio.ru		
Заказчик					

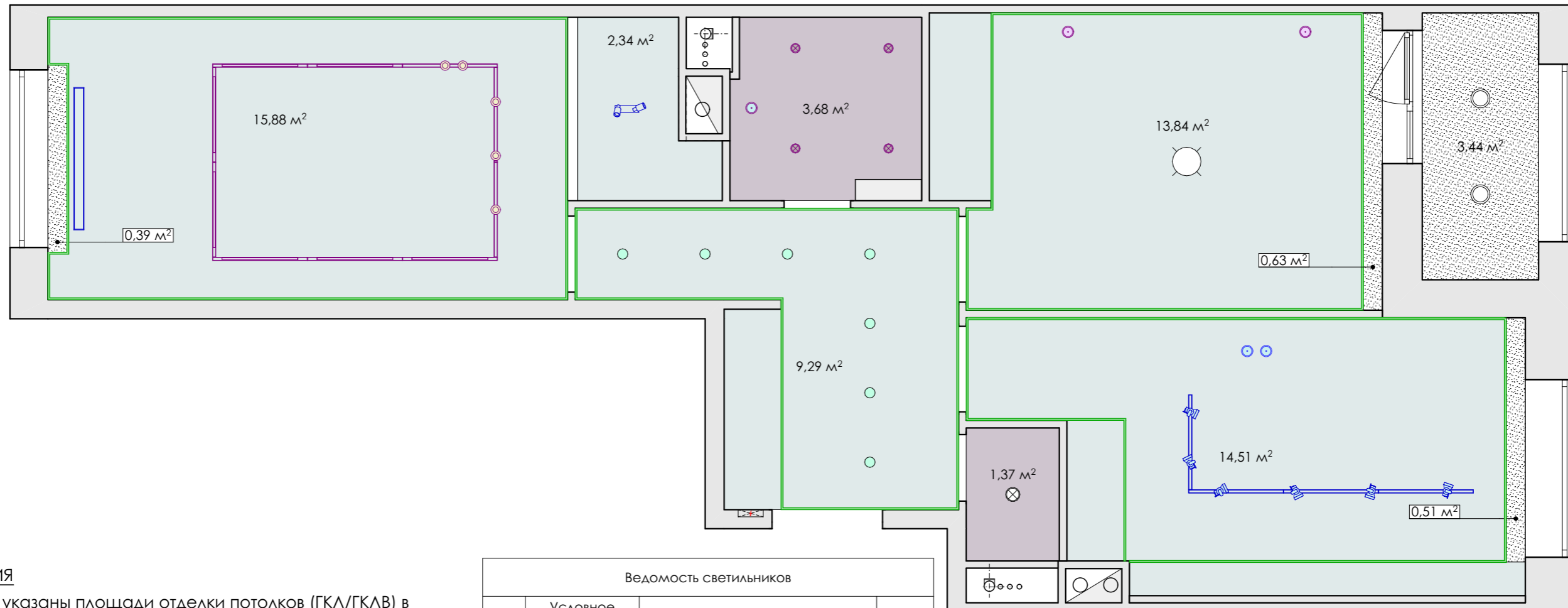

ПРИМЕЧАНИЯ

1. На плане указаны площади отделки потолков (ГКЛ/ГКЛВ) в чистом виде без учёта высот.
2. Высоту коробов ГКЛ-потолков СМ. совместно с Планом геометрии потолков и Развёртками.
3. Все размеры даны ДО монтажа вновь возводимых перегородок и конструкций и последующего обмера помещений. Для заказа материалов отделки и монтажа потолков размеры уточнять по месту после возведения и штукатурки перегородок и укладки плитки.
4. Все материалы отделки даны без учёта процента запаса.
5. Перед началом работ все размеры уточнить по месту. Несоответствие фактических размеров проектным согласовать дополнительно с дизайнером.
6. **Опуск из ГКЛ потолков на кухне и в санузле СМ. совместно с Развёртками.**
7. Усилить места крепления всех потолочных светильников (предусмотреть закладные).
8. Предусмотреть закладную для монтажа стеклянной перегородки в гардеробной. Согласовать конструкцию с производителем перегородки и дизайнером.
9. Технические характеристики светильников СМ. в техкартах на светильники (дополнительно согласовать с дизайнером).
10. **Объём краски для потолка рассчитать с менеджером магазина согласно характеристикам краски (укрывистость, плотность, количество слоёв).**

Ведомость светильников

№	Условное обозначение	Наименование	Кол-во
1	●	Светильник накладной ТИП 1	7
2	▬	Светильник подвесной ТИП 1	1
3	○	Светильник подвесной (люстра)	1
4	▬	Шинопровод встроенный ТИП 1 (длина 1 м)	10
4.1	●	Светильник для шинопровода ТИП 1	5
4.2	▬	Светильник для шинопровода ТИП 2	7
5	○	Светильник подвесной ТИП 2	2
6	▬	Шинопровод встроенный ТИП 2 (длина 1 м)	4
6.1	▬	Светильник для шинопровода ТИП 3	6
7	○	Светильник подвесной ТИП 3	2
8	▬	Светильник накладной потолочный ТИП 1 (спот)	1
9	⊗	Светильник встроенный ТИП 1	4
10	⊗	Светильник встроенный ТИП 2	1
11	⊕	Бра ТИП 1	1
12	○	Светильник накладной ТИП 2	2
13	○	Светильник подвесной ТИП 4	1
			55

Экспликация помещений после перепланировки

№	Наименование	Площадь, м ²
01	Прихожая	9,29
02	Санузел	1,37
03	Кухня-гостиная	15,03
04	Спальня	14,47
05	Детская	16,27
06	Гардеробная	2,55
07	Ванная комната	3,68
08	Лоджия	3,44
		66,10 м²

Ведомость отделки потолков

№ отделки	Условное обозначение	Наименование	Кол-во, кв. м
1	□	ГКЛ + покраска, ТИП 1, цвет белый	55,86
2	■	Натяжной потолок матовый, цвет белый	5,05
3	▨	Покраска ТИП 1, цвет белый	4,97

Дизайнер	Подпись	Общий план потолка	Стадия	Лист	Листов
Кузнецова Л. Г.			РП	12	
Заказчик			Дизайнер интерьеров Кузнецова Л. Г. info@kkdesign-studio.ru		

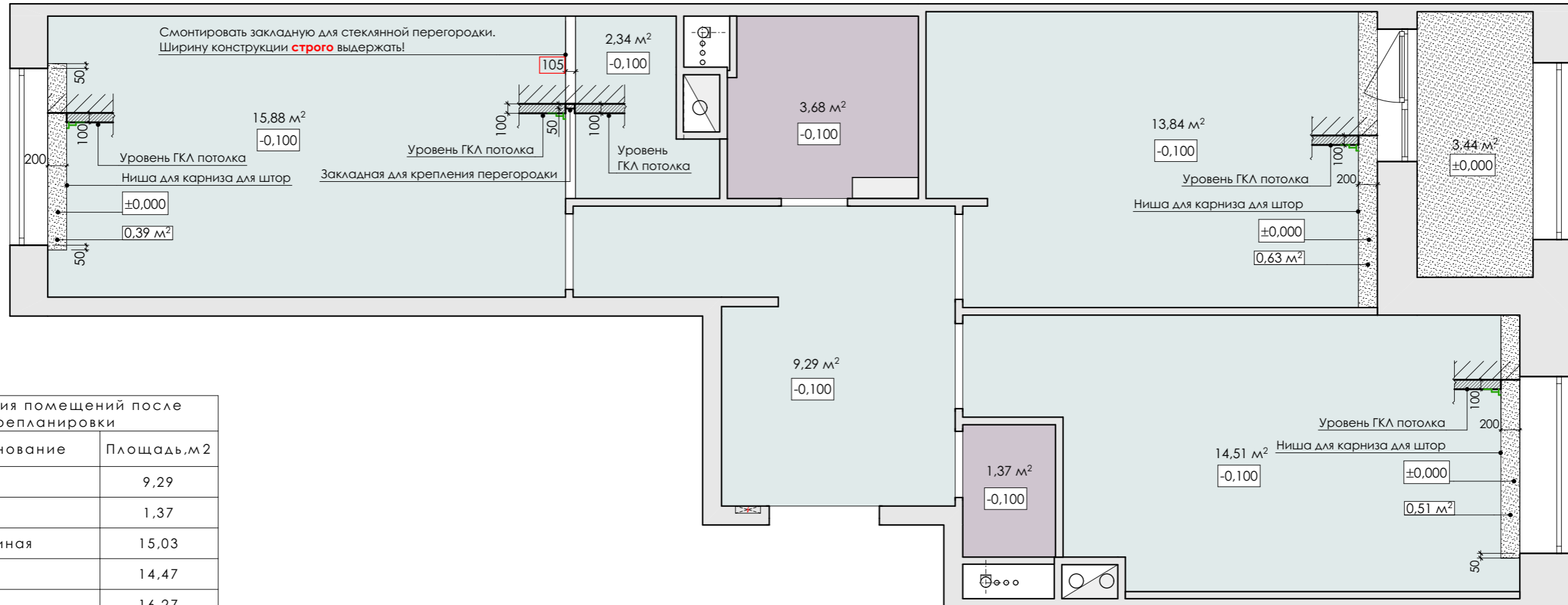

Экспликация помещений после перепланировки		
№	Наименование	Площадь, м²
01	Прихожая	9,29
02	Санузел	1,37
03	Кухня-гостиная	15,03
04	Спальня	14,47
05	Детская	16,27
06	Гардеробная	2,55
07	Ванная комната	3,68
08	Лоджия	3,44
		66,10 м²

УСЛОВНЫЕ ОБОЗНАЧЕНИЯ

- верхняя плита перекрытия
- размеры, требующие уточнения и/или согласования
- профиль потолочного молдинга

Ведомость отделки потолков			
№ отделки	Условное обозначение	Наименование	Кол-во, кв. м
1		ГКЛ + покраска, ТИП 1, цвет белый	55,86
2		Натяжной потолок матовый, цвет белый	5,05
3		Покраска ТИП 1, цвет белый	4,97

ПРИМЕЧАНИЯ:

- За отметку **±0,000** принят уровень верхней плиты перекрытия.
- Смонтировать закладную для крепления стеклянной перегородки (согласовать с производителем перегородки) и в нишах для крепления закарнизных штор.
- Уровень натяжного потолка в санузле и ванной отрегулировать по раскладке плитки для минимизации реза плитки на стенах (СМ. Развёртки и Схему раскладки плитки в ванной и санузле).
- За отметку принят уровень верхней плиты перекрытия. Отметки уровня потолков даны от уровня верхней плиты перекрытия.
- Высоту крепления натяжных потолков в санузле и на балконе скорректировать с учётом высоты скрытой части встраиваемых светильников, высоты каналов трассы воздуховодов и потолочных встраиваемых вентиляторов и согласовать с дизайнером.**
- Высоту ГКЛ опусков в местах расположения встраиваемой мебели уточнить дополнительно с дизайнером и технологом-производителем мебели.**
- Данный чертёж СМ. совместно с Развёртками стен, планом монтажа перегородок и конструкций и планом привязки верхнего света, бра и трассы воздуховодов.

	Подпись		Стадия	Лист	Листов
Дизайнер			РП	13	
Кузнецова Л. Г.		План геометрии потолков	Дизайнер интерьеров Кузнецова Л. Г. info@kkdesign-studio.ru		
Заказчик					

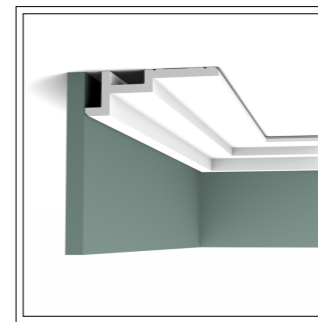
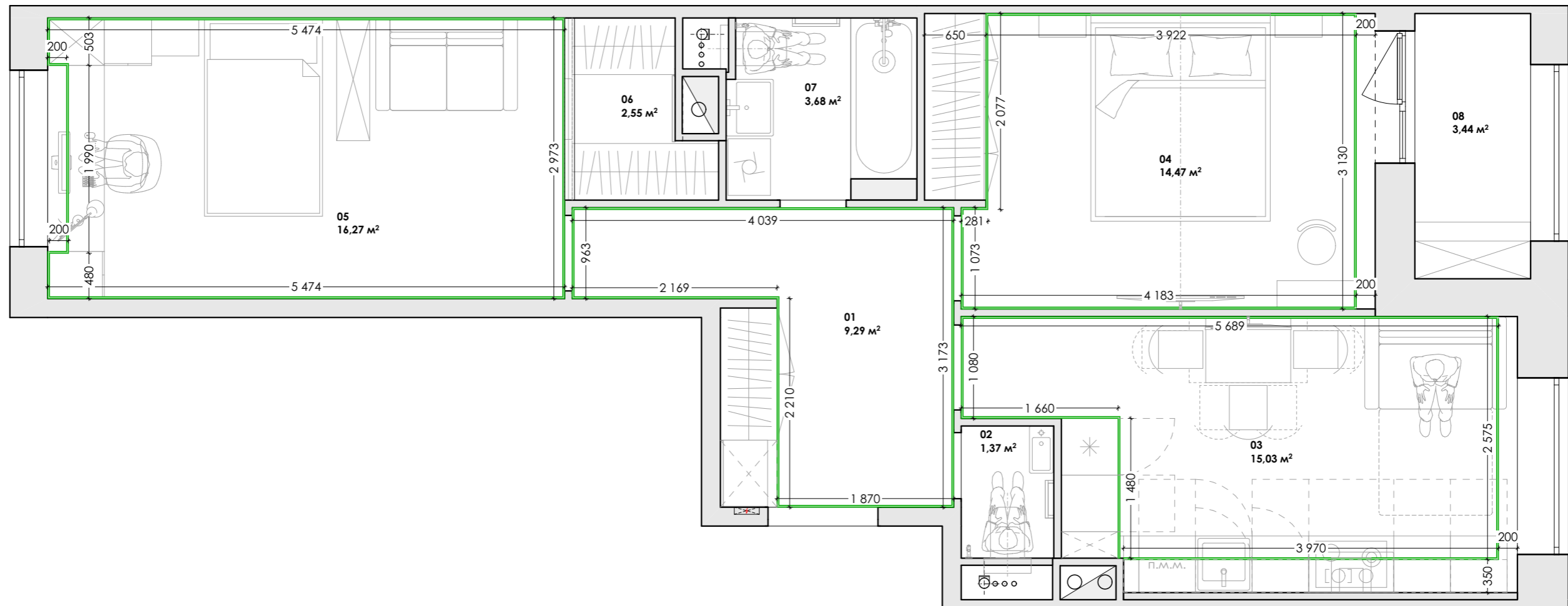

Ведомость потолочных молдингов				
Наименование помещения	Тип отделки	Условное обозначение	Производитель, модель, размер	Кол-во, м пог.
Гардеробная	МП	—	Orac Decor C396 STEPS 185 x 61 x 2000	2,97
Детская	МП	—	Orac Decor C396 STEPS 185 x 61 x 2000	14,33
Кухня-гостиная	МП	—	Orac Decor C396 STEPS 185 x 61 x 2000	16,46
Прихожая	МП	—	Orac Decor C396 STEPS 185 x 61 x 2000	14,42
Спальня	МП	—	Orac Decor C396 STEPS 185 x 61 x 2000	14,62
				62,80 м

ПРИМЕЧАНИЯ:

1. Все размеры перед заказом и монтажом потолочных молдингов уточнить по месту. Несоответствие фактических размеров проектным согласовать с Дизайнером.
2. Молдинги монтировать **ПОСЛЕ** установки встроенной мебели. При заказе мебели учитывать высоту молдинга (предусмотреть короб из мебели, достаточный по высоте для крепления молдинга - согласовать с Дизайнером). **ПРИ ЗАКАЗЕ МЕБЕЛИ УКАЗАТЬ НАЛИЧИЕ И ВЫСОТУ МОЛДИНГА ПОСТАВЩИКУ МЕБЕЛИ.**
3. Цвет покраски потолочных молдингов согласовать с Дизайнером.
7. Данный чертёж СМ. совместно с Развёртками стен, Общим планом потолка и Планом геометрии потолков.

	Подпись		Стадия	Лист	Листов
Дизайнер			РП	14	
Кузнецова Л. Г.		План монтажа потолочного молдинга	Дизайнер интерьеров Кузнецова Л. Г. info@kkdesign-studio.ru		
Заказчик					

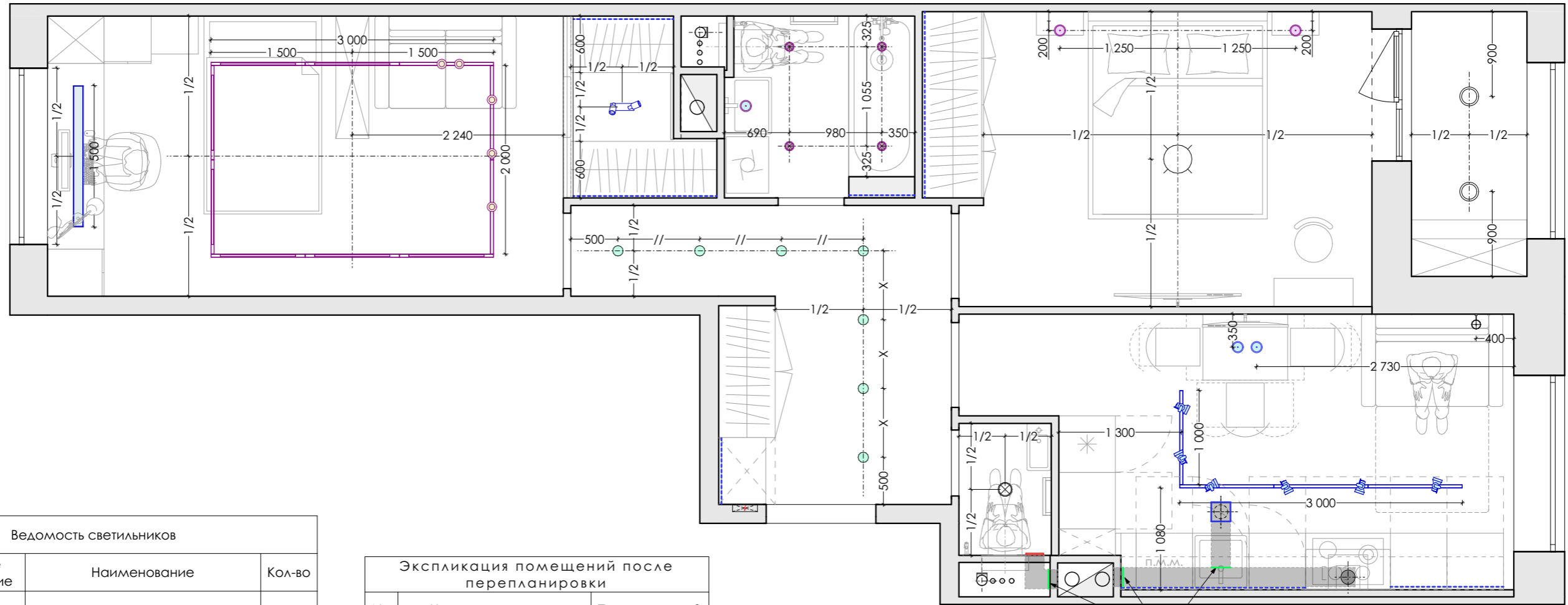

Ведомость светильников

№	Условное обозначение	Наименование	Кол-во
1	●	Светильник накладной ТИП 1	7
2	▬	Светильник подвесной ТИП 1	1
3	○	Светильник подвесной (люстра)	1
4	▬	Шинопровод встроенный ТИП 1 (длина 1 м)	10
4.1	●	Светильник для шинопровода ТИП 1	5
4.2	▬	Светильник для шинопровода ТИП 2	7
5	○	Светильник подвесной ТИП 2	2
6	▬	Шинопровод встроенный ТИП 2 (длина 1 м)	4
6.1	▬	Светильник для шинопровода ТИП 3	6
7	○	Светильник подвесной ТИП 3	2
8	▬	Светильник накладной потолочный ТИП 1 (спот)	1
9	●	Светильник встроенный ТИП 1	4
10	⊗	Светильник встроенный ТИП 2	1
11	⊕	Бра ТИП 1	1
12	○	Светильник накладной ТИП 2	2
13	○	Светильник подвесной ТИП 4	1
			55

Экспликация помещений после перепланировки

№	Наименование	Площадь, м ²
01	Прихожая	9,29
02	Санузел	1,37
03	Кухня-гостиная	15,03
04	Спальня	14,47
05	Детская	16,27
06	Гардеробная	2,55
07	Ванная комната	3,68
08	Лоджия	3,44
		66,10 м ²

- ▬ — канал трассы воздуховода
- обратный клапан
- — отверстие в потолке для монтажа диффузора
- — место подсоединения кухонной вытяжки к воздуховоду в потолке

ПРИМЕЧАНИЯ:

- Данный чертёж СМ. совместно с Планом геометрии потолков и Развёртками стен.
- Привязку трассы, диффузора и габариты каналов уточнить по месту в зависимости от расположения вентканала и светильников (при необходимости трассу воздуховода скорректировать).
- Трассы воздуховодов при монтаже максимально прижать к плите перекрытия.
- Предусмотреть обратные клапаны в указанных на данном чертеже местах. Соединения каналов воздуховода и соединительных колен выполнить герметично.
- В санузле смонтировать в ГКЛ потолке встраиваемый электровентилятор (СМ. Условные обозначения).
- Модель диффузора на кухне согласовать с дизайнером. В случае выбора щелевого диффузора скрытого типа отверстие для монтажа диффузора при необходимости перенести, конструкцию трассы скорректировать.

Предусмотреть обратный клапан

Подпись		Стадия	Лист	Листов
Дизайнер		РП	15	
Кузнецова Л. Г.		План привязки верхнего света, бра и трассы воздуховодов		
Заказчик				
		Дизайнер интерьеров Кузнецова Л. Г. info@kkdesign-studio.ru		

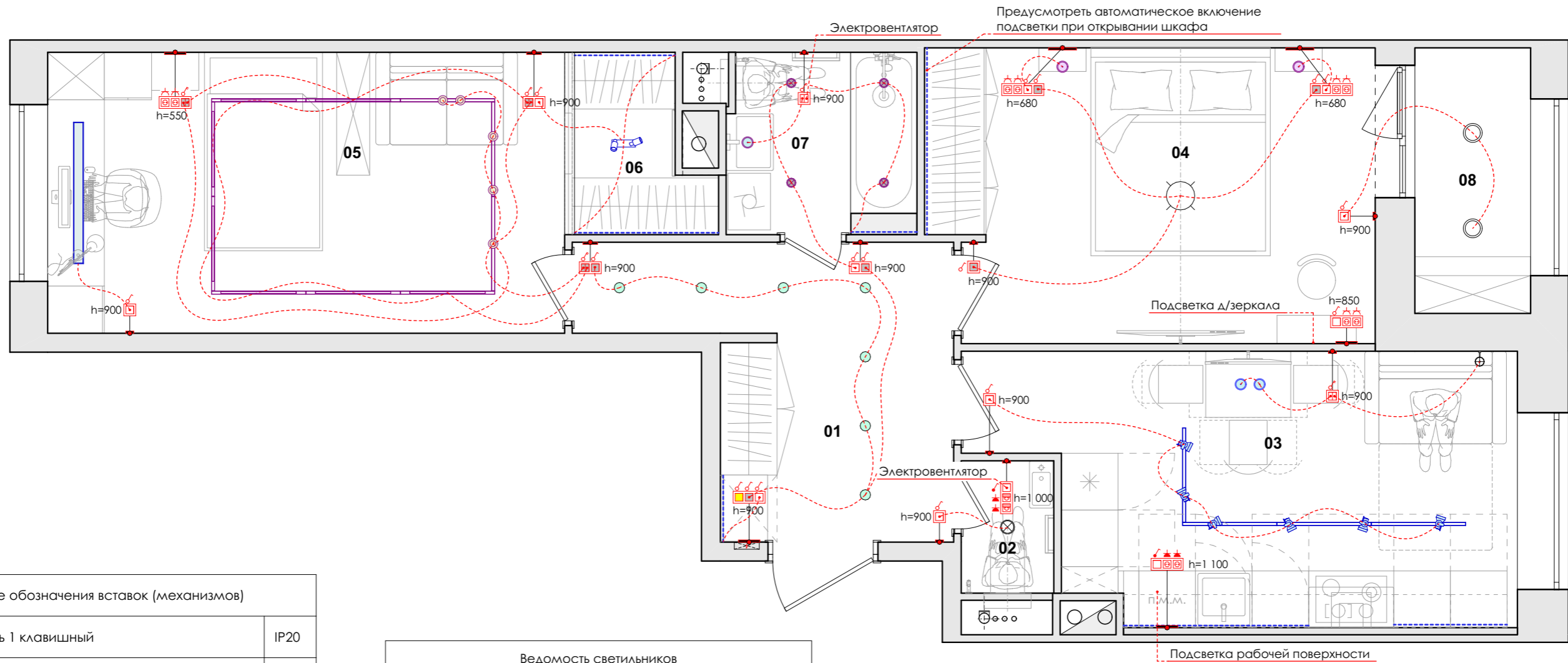

Условные обозначения вставок (механизмов)		
	Выключатель 1 клавишный	IP20
	Выключатель 1 клавишный (master off на все светильники)	IP20
	Выключатель 1 клавишный (переключатель) перекрестный с 3 мест	IP20
	Выключатель 1 клавишный проходной	IP20
	Выключатель 2 клавишный	IP20
	Выключатель 2 клавишный (переключатель) перекрестный с 3 мест	IP20
	Выключатель 2 клавишный проходной	IP20
	Розетка 220V	IP20
	Розетка 220V с заземляющими контактами с защитой от перенапряжения	IP44
	Розетка 220V с заземляющими контактами с крышкой с защитными шторками	IP44
	Розетка сетевая RJ45 x2	IP20
	Розетка телевизионная TV-SATКабельное TV	IP20
	Спец. - Вывод провода 220V (не менее 0.5 м)	IP44
	Спец. - Вывод провода для кондиционера К (не менее 0.5 м)	IP20
	Спец. - Датчик движения ДД (не менее 0.5 м)	IP20
	Спец. - Домофон ДФ	IP20
	Спец. - Терморегулятор теплого пола ТП	IP20

Ведомость светильников			
№	Условное обозначение	Наименование	Кол-во
1		Светильник накладной ТИП 1	7
2		Светильник подвесной ТИП 1	1
3		Светильник подвесной (люстра)	1
4		Шинопровод встроенный ТИП 1 (длина 1 м)	10
4.1		Светильник для шинопровода ТИП 1	5
4.2		Светильник для шинопровода ТИП 2	7
5		Светильник подвесной ТИП 2	2
6		Шинопровод встроенный ТИП 2 (длина 1 м)	4
6.1		Светильник для шинопровода ТИП 3	6
7		Светильник подвесной ТИП 3	2
8		Светильник накладной потолочный ТИП 1 (слот)	1
9		Светильник встроенный ТИП 1	4
10		Светильник встроенный ТИП 2	1
11		Бра ТИП 1	1
12		Светильник накладной ТИП 2	2
13		Светильник подвесной ТИП 4	1
			55

Экспликация помещений после перепланировки		
№	Наименование	Площадь, м ²
01	Прихожая	9,29
02	Санузел	1,37
03	Кухня-гостиная	15,03
04	Спальня	14,47
05	Детская	16,27
06	Гардеробная	2,55
07	Ванная комната	3,68
08	Лоджия	3,44
		66,10 м²

Дизайнер	Подпись	План устройства групп включения	Стадия	Лист	Листов
Кузнецова Л. Г.			РП	16	
Заказчик			Дизайнер интерьеров Кузнецова Л. Г. info@kkdesign-studio.ru		

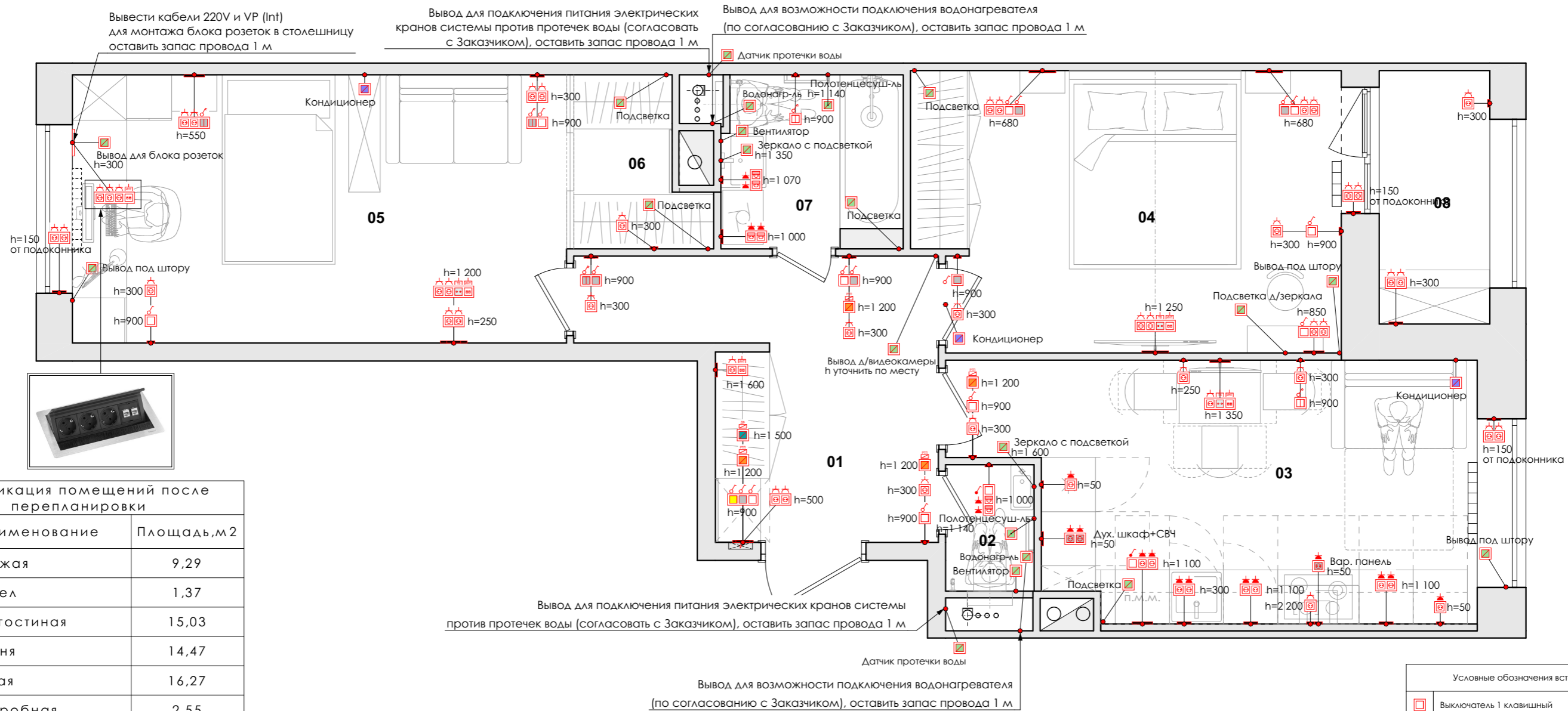

Экспликация помещений после перепланировки		
№	Наименование	Площадь, м ²
01	Прихожая	9,29
02	Санузел	1,37
03	Кухня-гостиная	15,03
04	Спальня	14,47
05	Детская	16,27
06	Гардеробная	2,55
07	Ванная комната	3,68
08	Лоджия	3,44
		66,10 м ²

ПРИМЕЧАНИЕ

- На плане указаны высоты розеток и выключателей от проектируемого уровня чистового пола (УЧП).**
- Данный лист СМ. совместно с Развёртками.
- Привязку электрики в ванной и санузле уточнить и скорректировать по раскладке плитки (керамогранита).
- Высоту необозначенный выключателей принять равной 900 мм от УЧП. Высоту вертикальных рамок принять равной 900 мм от центра верхнего выключателя.
- Высоту необозначенных розеток принять равной 300 мм от УЧП.
- В ванной и санузле уточнить привязку вывода провода под вентилятор после выбора вентилятора. Скорректировать по раскладке плитки.
- НЕ ПРОИЗВОДИТЬ** запитку выключателей от розеток!
- Распределительные коробки устанавливаются ниже уровня потолка (в том числе подшивного) на 200 мм.
- Монтаж проводки производить кабелем с медными жилами типа ВВГ на напряжение 220 ВТ проложенным скрыто по стенам в слое мокрой штукатурки ниже уровня потолка на 200 мм; за подвесным потолком — по несгораемым конструкциям.
- Разводку проводки к выключателям и розеткам производить **СТРОГО** вертикально.
- Установить соединительную коробку IP67 возле стояков водоснабжения в ванной и санузле и завести в неё кабель ВВГнг-Ls 3x1,5 мм.кв. от квартирного электрического щитка для подключения питания электрических кранов системы против протечек воды (**необходимость установки кранов против протечки согласовать с Заказчиком**).

Условные обозначения вставок (механизмов)		
	Выключатель 1 клавишный	IP20
	Выключатель 1 клавишный (master off на все светильники)	IP20
	Выключатель 1 клавишный (переключатель) перекрестный с 3 мест	IP20
	Выключатель 1 клавишный проходной	IP20
	Выключатель 2 клавишный	IP20
	Выключатель 2 клавишный (переключатель) перекрестный с 3 мест	IP20
	Выключатель 2 клавишный проходной	IP20
	Розетка 220V	IP20
	Розетка 220V с заземляющими контактами с защитой от перенапряжения	IP44
	Розетка 220V с заземляющими контактами с крышкой с защитными шторками	IP44
	Розетка сетевая RJ45 x2	IP20
	Розетка телевизионная TV-SATКабельное TV	IP20
	Спец. - Вывод провода 220V (не менее 0.5 м)	IP44
	Спец. - Вывод провода для кондиционера К (не менее 0.5 м)	IP20
	Спец. - Датчик движения ДД (не менее 0.5 м)	IP20
	Спец. - Домофон ДФ	IP20
	Спец. - Терморегулятор теплого пола ТП	IP20

Дизайнер	Подпись	План привязки розеток и выключателей	Стадия	Лист	Листов
Кузнецова Л. Г.			РП	17	
Заказчик			Дизайнер интерьеров Кузнецова Л. Г. info@kkdesign-studio.ru		

Ведомость электроустановочных изделий: рамки и вставки (механизмы)

Тип рамки	Условное обозначение	Позиция 1	Позиция 2	Позиция 3	Позиция 4	Кол-во, рамок
Блок розеток в столешнице		Розетка 220V	Розетка 220V	Розетка 220V	Розетка сетевая RJ45 x2	1
Вар. панель		Розетка 220V с заземляющими контактами с защитой от перенапряжения	-	-	-	1
Дух. шкаф+СВЧ		Розетка 220V с заземляющими контактами с защитой от перенапряжения	Розетка 220V с заземляющими контактами с защитой от перенапряжения	-	-	1
РТП		Спец. - Терморегулятор теплого пола ТП	-	-	-	4
ЭЛ-1		Выключатель 1 клавишный	-	-	-	2
ЭЛ-1		Выключатель 1 клавишный	Розетка 220V	Розетка 220V	-	1
ЭЛ-1		Выключатель 1 клавишный	Розетка 220V с заземляющими контактами с защитными шторками	Розетка 220V с заземляющими контактами с защитными шторками	-	1
ЭЛ-1		Выключатель 1 клавишный	Розетка 220V с заземляющими контактами с крышкой с защитными шторками	Розетка 220V с заземляющими контактами с крышкой с защитными шторками	-	1
ЭЛ-1		Выключатель 1 клавишный с индикацией	-	-	-	2
ЭЛ-1		Выключатель 1 клавишный с индикацией	Выключатель 1 клавишный (переключатель) перекрестный с 3 мест	-	-	1
ЭЛ-1		Выключатель 1 клавишный (переключатель) перекрестный с 3 мест	-	-	-	1
ЭЛ-1		Выключатель 1 клавишный Мастер-выключатель на все светильники	Выключатель 1 клавишный (переключатель) перекрестный с 3 мест	Выключатель 1 клавишный	-	1

Ведомость электроустановочных изделий: рамки и вставки (механизмы)

Тип рамки	Условное обозначение	Позиция 1	Позиция 2	Позиция 3	Позиция 4	Кол-во, рамок
ЭЛ-1		Выключатель 2 клавишный	-	-	-	2
ЭЛ-1		Выключатель 2 клавишный (переключатель) перекрестный с 3 мест	Выключатель 1 клавишный	-	-	1
ЭЛ-1		Выключатель 2 клавишный (переключатель) перекрестный с 3 мест	Розетка 220V	Розетка 220V	-	1
ЭЛ-1		Выключатель 2 клавишный проходной с 3 мест	Выключатель 1 клавишный (переключатель) перекрестный с 3 мест	-	-	1
ЭЛ-1		Розетка 220V	-	-	-	12
ЭЛ-1		Розетка 220V	Розетка 220V	-	-	7
ЭЛ-1		Розетка 220V	Розетка 220V	Выключатель 1 клавишный	Выключатель 1 клавишный (переключатель) перекрестный с 3 мест	2
ЭЛ-1		Розетка 220V	Розетка 220V	Розетка телевизионная TV-SAT Кабельное TV	Розетка сетевая RJ45 x2	2
ЭЛ-1		Розетка 220V	Розетка сетевая RJ45 x2	-	-	1
ЭЛ-1		Розетка 220V	Розетка телевизионная TV-SAT Кабельное TV	Розетка сетевая RJ45 x2	-	1
ЭЛ-1		Розетка 220V с заземляющими контактами с защитными шторками	Розетка 220V с заземляющими контактами с защитными шторками	-	-	3
ЭЛ-1		Розетка 220V с заземляющими контактами с защитой от перенапряжения	-	-	-	2
ЭЛ-1		Розетка 220V с заземляющими контактами с крышкой с защитными шторками	Розетка 220V с заземляющими контактами с крышкой с защитными шторками	-	-	2
						54



Рекомендации по электроустановочным изделиям
 Производитель: Schneider Electric
 Серия: Unica New
 Цвет: Белый

ПРИМЕЧАНИЯ:

1. Данный лист СМ. совместно с Планом привязки розеток и выключателей и Развёртками стен.
2. Количество и комплектность электроустановочных изделий уточнить перед закупкой.
3. В проходных зонах монтировать выключатели со световой индикацией (согласовать с Дизайнером).

	Подпись		Стадия	Лист	Листов
Дизайнер			РП	18	
Кузнецова Л. Г.		Ведомость розеток и выключателей	Дизайнер интерьеров Кузнецова Л. Г. info@kkdesign-studio.ru		
Заказчик					

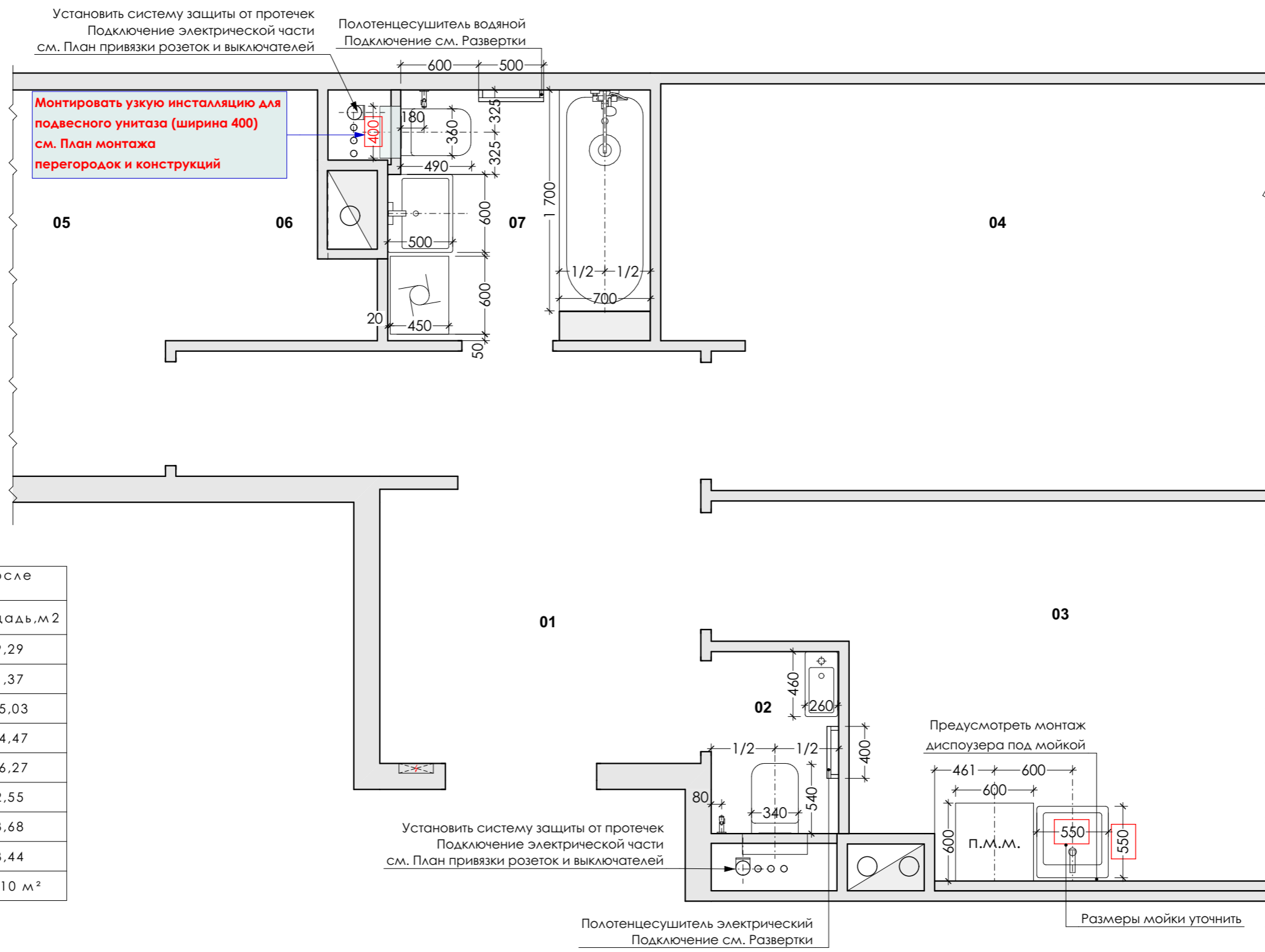

Экспликация помещений после перепланировки		
№	Наименование	Площадь, м ²
01	Прихожая	9,29
02	Санузел	1,37
03	Кухня-гостиная	15,03
04	Спальня	14,47
05	Детская	16,27
06	Гардеробная	2,55
07	Ванная комната	3,68
08	Лоджия	3,44
		66,10 м ²

ПРИМЕЧАНИЯ

1. Перед началом сантехнических работ все размеры и отметки высот проверить по месту, уточнить актуальность выбранных позиций. Несоответствие проектных и фактических размеров и отметок согласовать с Дизайнером.
2. Все размеры и привязки на плане приведены ПРИМЕРНЫЕ; размеры и привязки уточнить после возведения ГКЛ-перегородок, конструкций и ниш, штукатурки стен и финального согласования с Заказчиком моделей сантехнических приборов.
3. Данный лист См. совместно с Развёртками стен кухни, санузла и ванной и Схемой раскладки плитки в санузле, ванной и кухне.
4. Точки привязки ГВС/ХВС и канализации для сантех. оборудования см. на Развёртках. **Монтаж сантехнического оборудования производить согласно рекомендациям Производителей.**
5. Предусмотреть доступы к стоякам ГВС/ХВС и канализации для обслуживания сантехнического оборудования, счетчиков, фильтров, датчиков и т. д. через ревизионные/аварийные люки в ванной и санузле. Люки монтировать скрытым способом под отделку плиткой.
6. Замену радиаторов отопления согласовать с Заказчиком.
7. Установить систему защиты от протечек воды. Подключение электрической части см. совместно с Планом привязки розеток и выключателей. Датчики контроля (беспроводные) установить в мокрых зонах под сантехническими приборами (унитазы, раковины, ванна, стиральная/посудомоечная машина, водонагреватель, гиг. душ и т. д.)

	Подпись		Стадия	Лист	Листов
Дизайнер			РП	19	
Кузнецова Л. Г.		План привязки сантехнического оборудования	Дизайнер интерьеров Кузнецова Л. Г. info@kkdesign-studio.ru		
Заказчик					

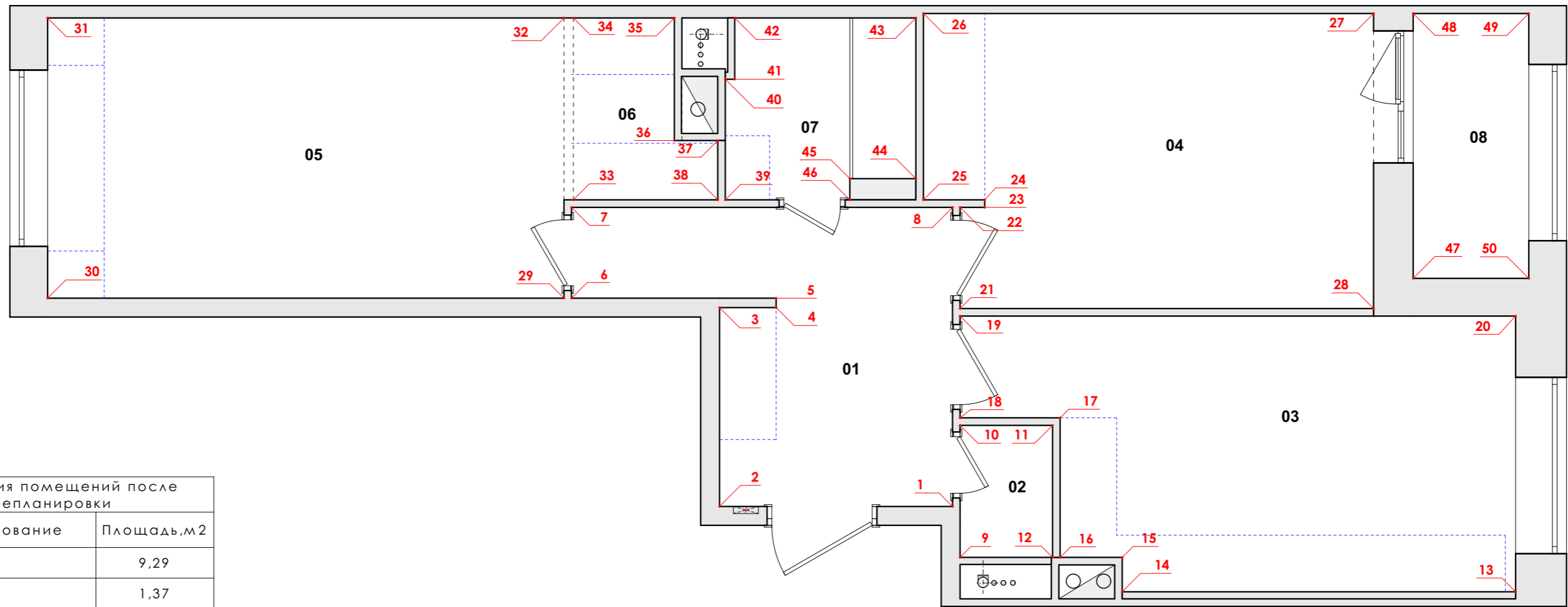

Экспликация помещений после перепланировки		
№	Наименование	Площадь, м ²
01	Прихожая	9,29
02	Санузел	1,37
03	Кухня-гостиная	15,03
04	Спальня	14,47
05	Детская	16,27
06	Гардеробная	2,55
07	Ванная комната	3,68
08	Лоджия	3,44
		66,10 м ²

УСЛОВНЫЕ ОБОЗНАЧЕНИЯ

15 — маяки развёрток

— границы встраиваемой мебели

	Подпись		Стадия	Лист	Листов
Дизайнер			РП	20	
Кузнецова Л. Г.		Схема видов и маяков разверток	Дизайнер интерьеров Кузнецова Л. Г. info@kkdesign-studio.ru		
Заказчик					

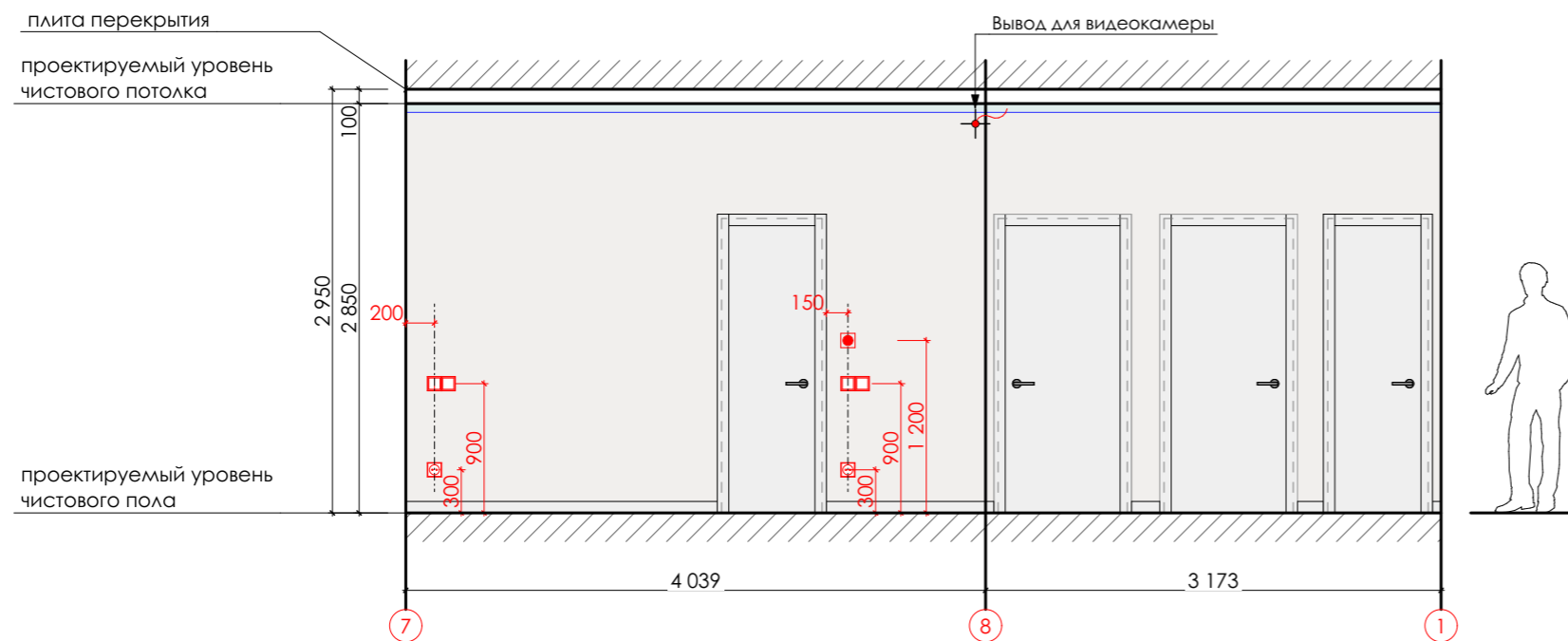
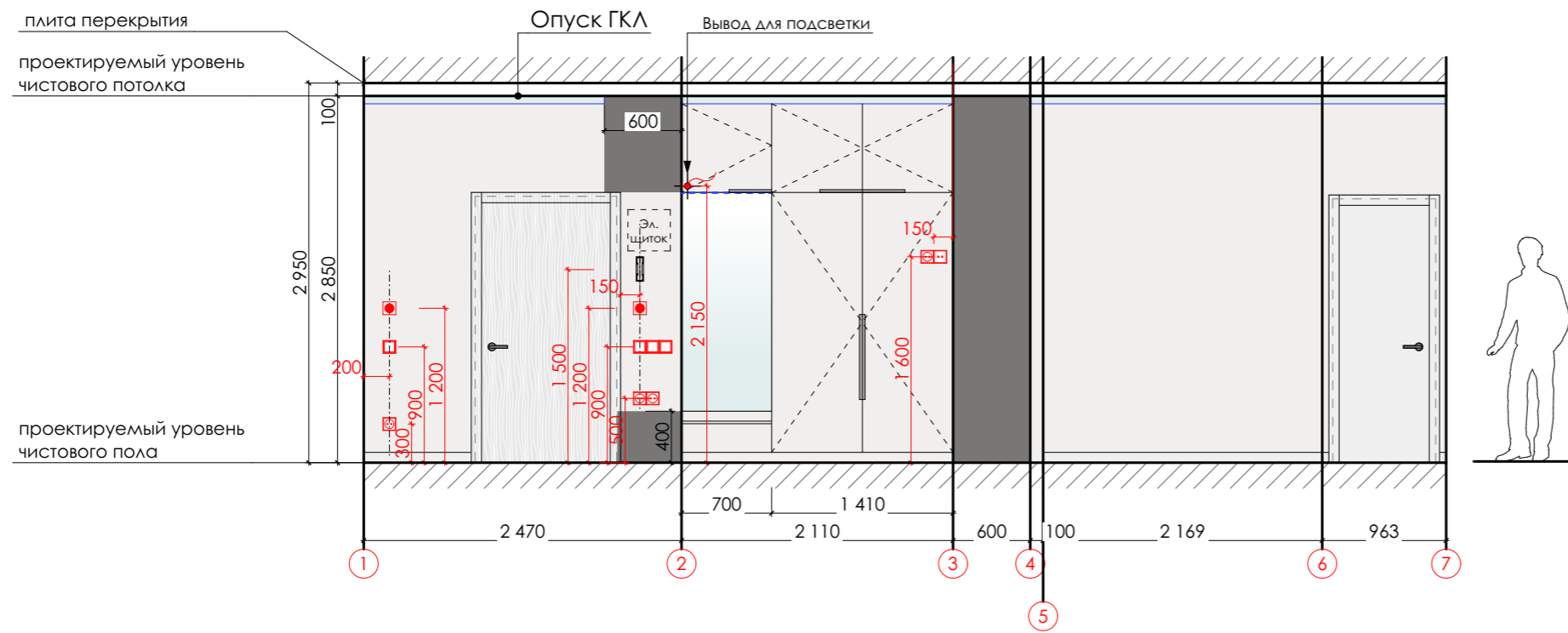

Ведомость отделки стен в пом. 01			
№ ОТДЕЛКИ	Усл. обозн-е	Наименование	Кол-во, кв.м
7		Покраска ТИП 2, цвет уточнить при заказе	31,96
8		Зеркало, цвет серебро	1,19

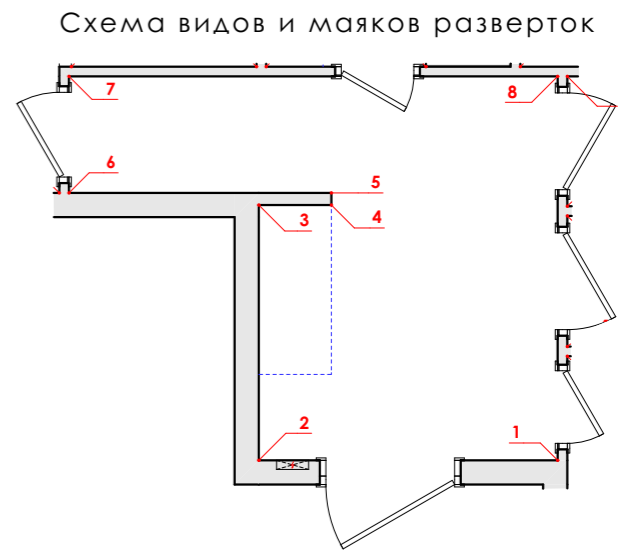

УСЛОВНЫЕ ОБОЗНАЧЕНИЯ:

- бра / настенный светильник
- вывод провода (со свободным концом не менее 0.5 м)
- выключатель одноклавишный
- выключатель двухклавишный
- электрическая розетка 220V (обычная / влагозащищённая)
- розетка для витой пары
- регулятор тёплого пола
- розетка телевизионная TV
- 1 250 — размер, требующий уточнения/согласования

ПРИМЕЧАНИЯ

1. Все размеры указаны без учета выравнивающего слоя и отделочных материалов (плитки).
2. Фактические размеры перед началом работ уточнить по месту.
3. За отметку **±0.000** принят проектируемый уровень чистого пола (финишное покрытие).
4. Высоту всех выключателей принять за 900 мм от уровня чистого пола, если не указано иное.
5. Высоту всех розеток принять за 300 мм от уровня чистого пола, если не указано иное.

	Подпись		Стадия	Лист	Листов
Дизайнер			РП	21	
Кузнецова Л. Г.		Развёртка стен прихожей (пом. 01)	Дизайнер интерьеров Кузнецова Л. Г. info@kkdesign-studio.ru		
Заказчик					

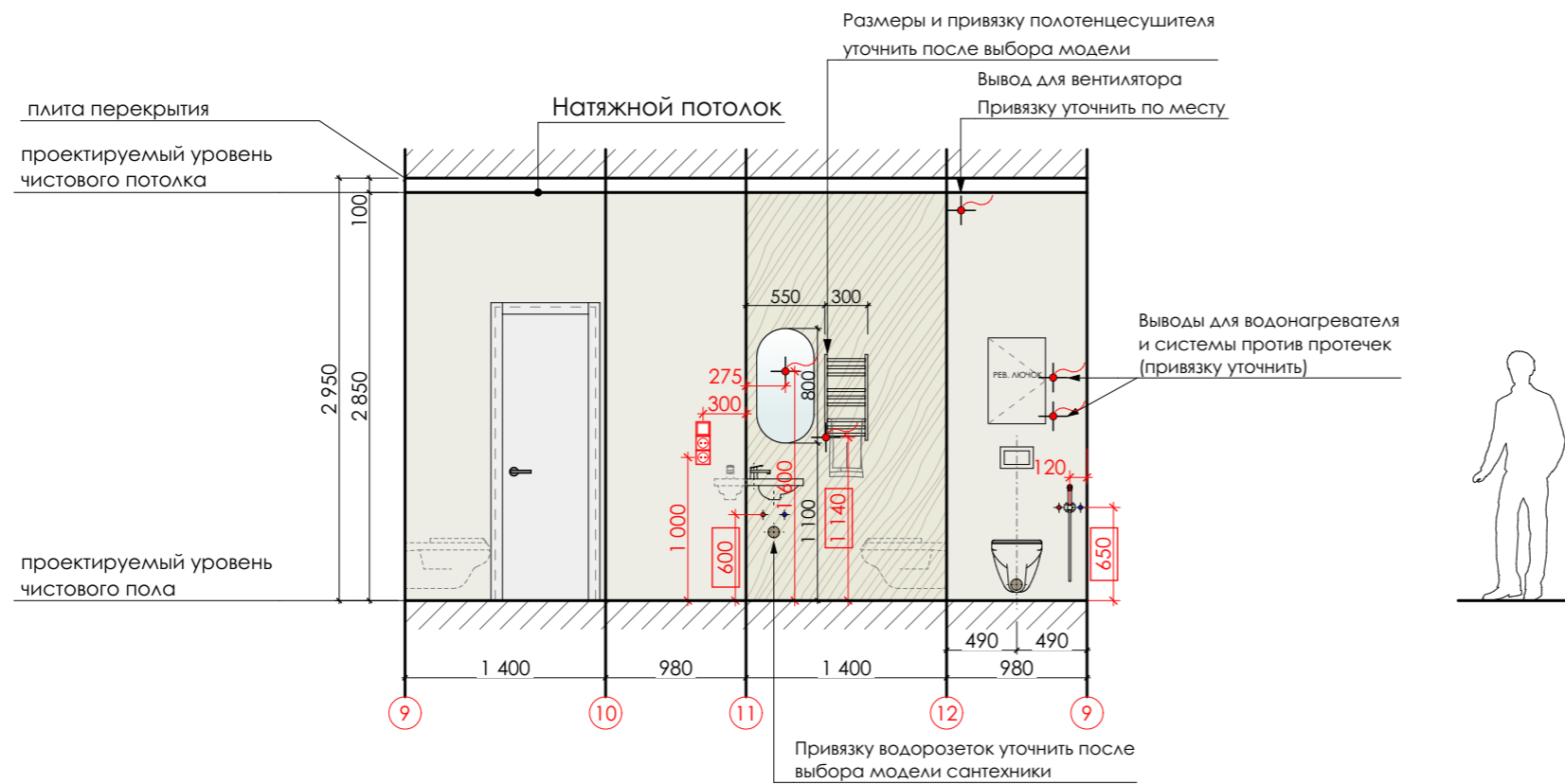

Ведомость отделки стен в пом. 02			
№ отделки	Усл. обозн-е	Наименование	Кол-во, кв.м
9		Керамогранит ТИП 2, Creto Shine gold 300x900 NB_P0370	8,14
10		Керамогранит ТИП 3, Kerama Marazzi Фрегат беж 200x800 SG701300R	3,99

Схема видов и маяков разверток

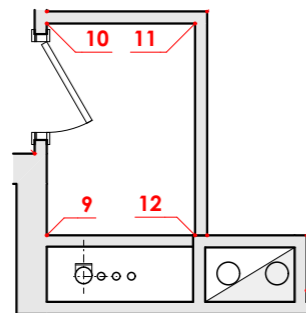

УСЛОВНЫЕ ОБОЗНАЧЕНИЯ:

- бра / настенный светильник
- вывод провода (со свободным концом не менее 0.5 м)
- выключатель одноклавишный
- выключатель двухклавишный
- электрическая розетка 220V (обычная / влагозащищённая)
- розетка для витой пары
- регулятор тёплого пола
- розетка телевизионная TV
- 1 250 — размер, требующий уточнения/согласования

ПРИМЕЧАНИЯ

1. Все размеры указаны без учета выравнивающего слоя и отделочных материалов (плитки).
2. Фактические размеры перед началом работ уточнить по месту.
3. Трубы монтировать скрытым способом в штробе в слое штукатурки либо в перегородках между листов ГКЛ, либо прятать в короб.
4. За отметку **±0.000** принят проектируемый уровень чистового пола (финишное покрытие).
5. Высоту всех выключателей принять за 900 мм от уровня чистового пола, если не указано иное.
6. Высоту всех розеток принять за 300 мм от уровня чистового пола, если не указано иное.
7. Привязку сантехники уточнить ПОСЛЕ выбора и раскладки плитки.
8. Во влажных помещениях монтировать **влагозащищенные розетки**.
9. Расположение электровентилятора в ГКЛ потолке уточнить со строителями ДОПОЛНИТЕЛЬНО (СМ. План привязки верхнего света, бра и трассы воздуховодов).
10. Привязку и размер ревизионного люка уточнить после демонтажа с учётом расположения стояков водоснабжения и канализации.

	Подпись		Стадия	Лист	Листов
Дизайнер			РП	22	
Кузнецова Л. Г.		Развёртка стен санузла (пом. 02)	Дизайнер интерьеров Кузнецова Л. Г. info@kkdesign-studio.ru		
Заказчик					

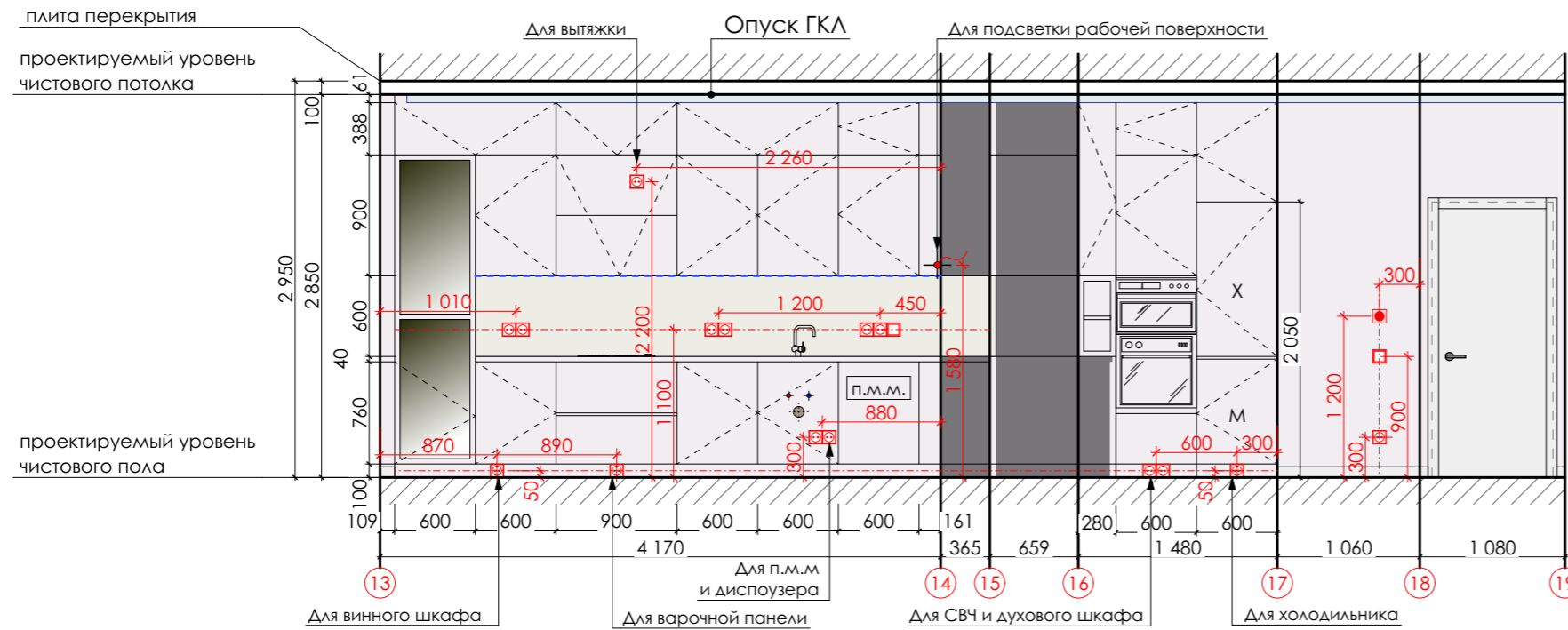

Ведомость отделки стен в пом. 03			
№ отделки	Усл. обозн-е	Наименование	Кол-во, кв.м
9		Керамогранит ТИП 2, Creto Shine gold 300x900 NB_P0370	2,32
11		Покраска ТИП 3, цвет уточнить при заказе	42,89

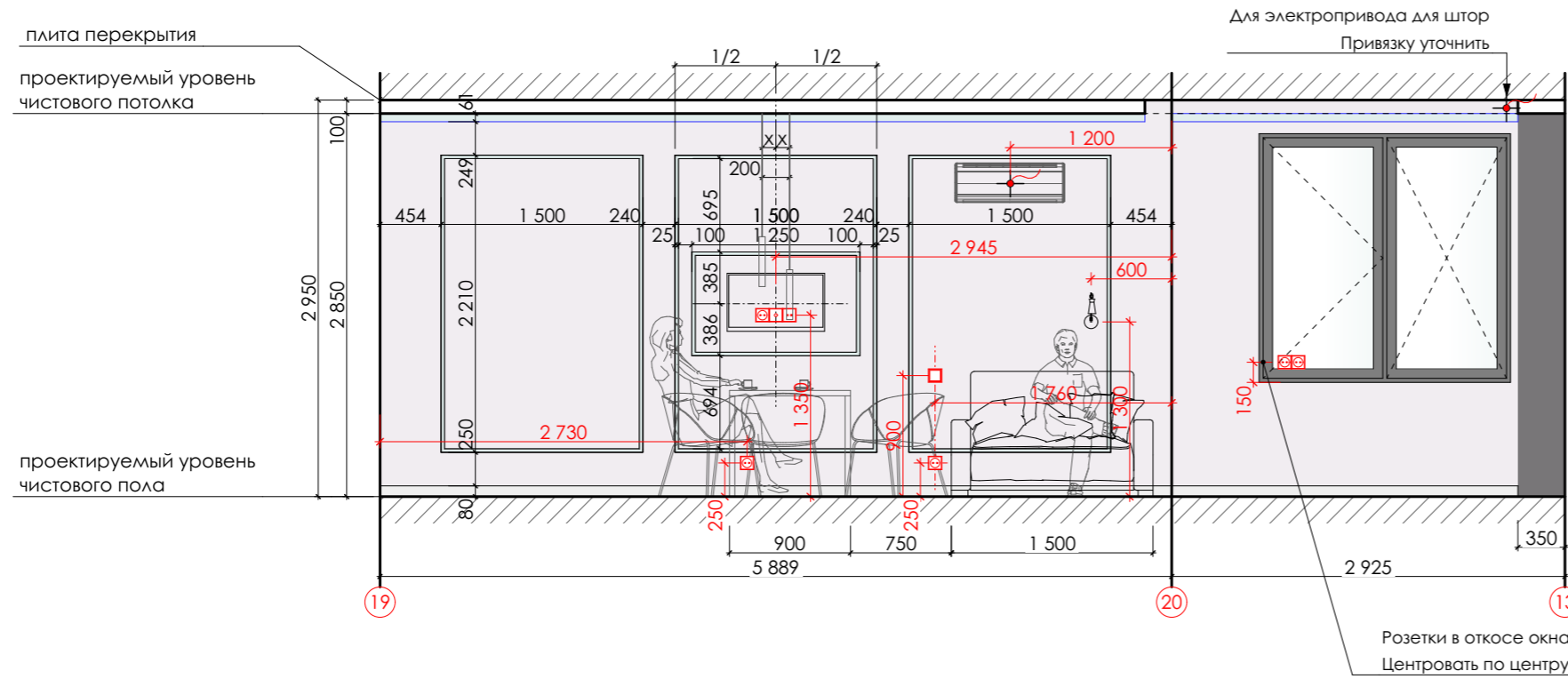
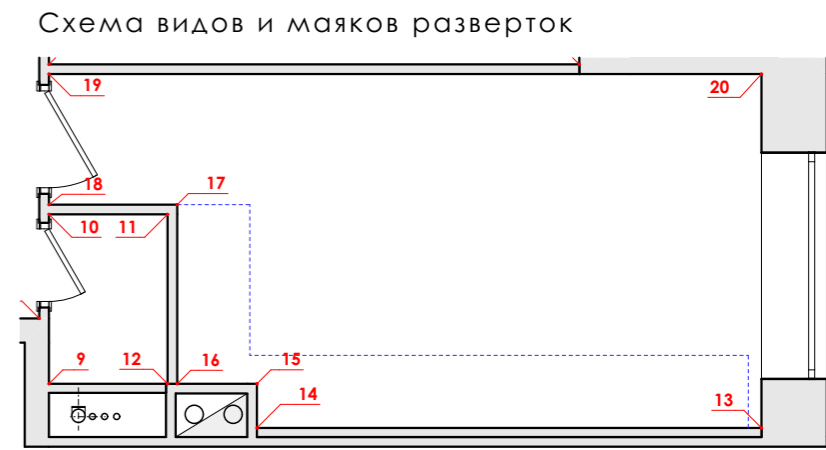

УСЛОВНЫЕ ОБОЗНАЧЕНИЯ:

- бра / настенный светильник
- вывод провода (со свободным концом не менее 0.5 м)
- — выключатель одноклавишный
- ▣ — выключатель двухклавишный
- ⊞ — электрическая розетка 220V (обычная / влагозащищённая)
- ⊞ — розетка для витой пары
- — регулятор тёплого пола
- ⊞ — розетка телевизионная TV

- 1 250 — размер, требующий уточнения/согласования
- п.м.м — посудомоечная машина
- X — холодильник
- M — морозильная камера

ПРИМЕЧАНИЯ

1. Привязку розетки для вытяжки уточнить по месту дополнительно после выбора модели вытяжки.
2. Привязку розеток над рабочей столешницей уточнить по раскладке плитки и в зависимости от высоты навесных шкафов после выбора модели кухни.
3. Розетки над рабочей столешницей сделать влагозащищенными (по согласованию с дизайнером).
4. Воздуховод монтировать скрыто под натяжным потолком (СМ. План привязки верхнего света, бра и трассы воздуховодов). Соединения воздуховода выполнить герметично.
5. Мойку монтировать с учётом расположения радиатора батареи (СМ. План расстановки мебели), крыло мойки расположить на модуле посудомоечной машины. Смеситель для мойки расположить с учётом открывания окна в левой части.

Дизайнер	Подпись	Развёртка стен кухни-гостиной (пом. 03)	Стадия	Лист	Листов
Кузнецова Л. Г.			РП	23	
Заказчик			Дизайнер интерьеров Кузнецова Л. Г. info@kkdesign-studio.ru		

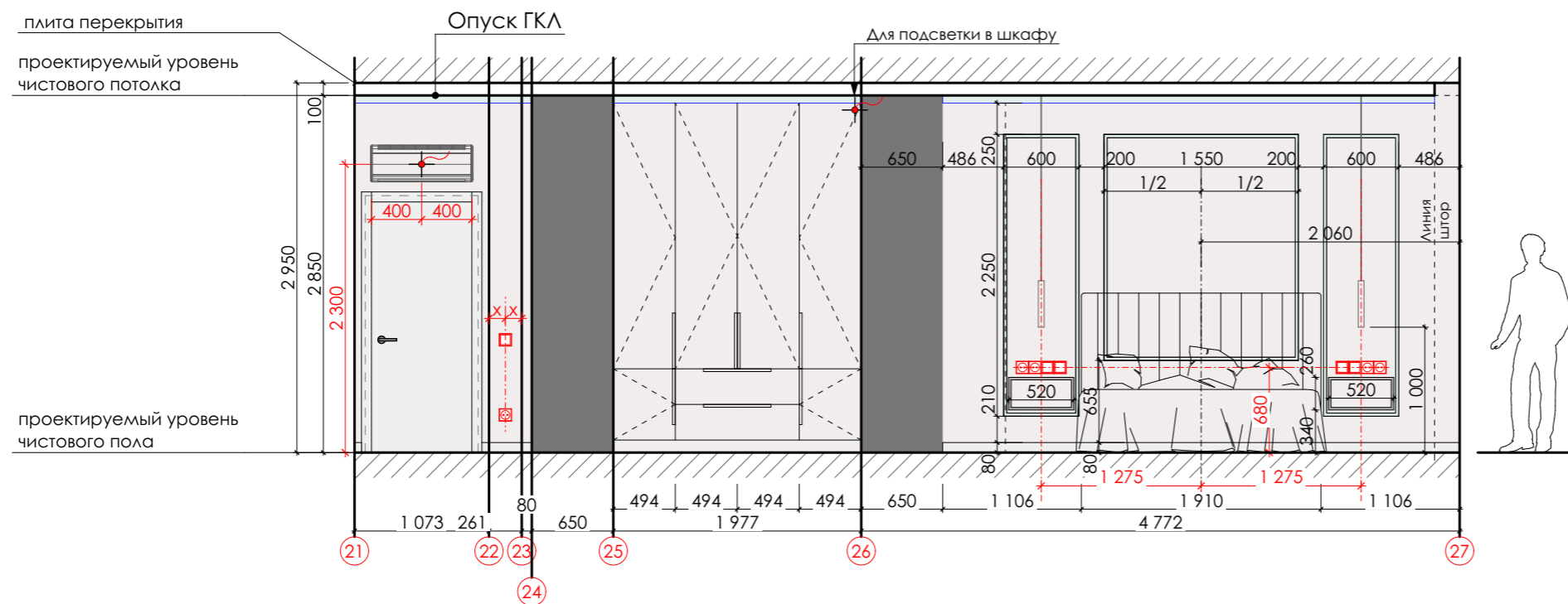

Ведомость отделки стен в пом. 04			
№ ОТДЕЛКИ	Усл. обозн-е	Наименование	Кол-во, кв.м
12		Покраска ТИП 4, цвет уточнить при заказе	43,33

Схема видов и маяков разверток

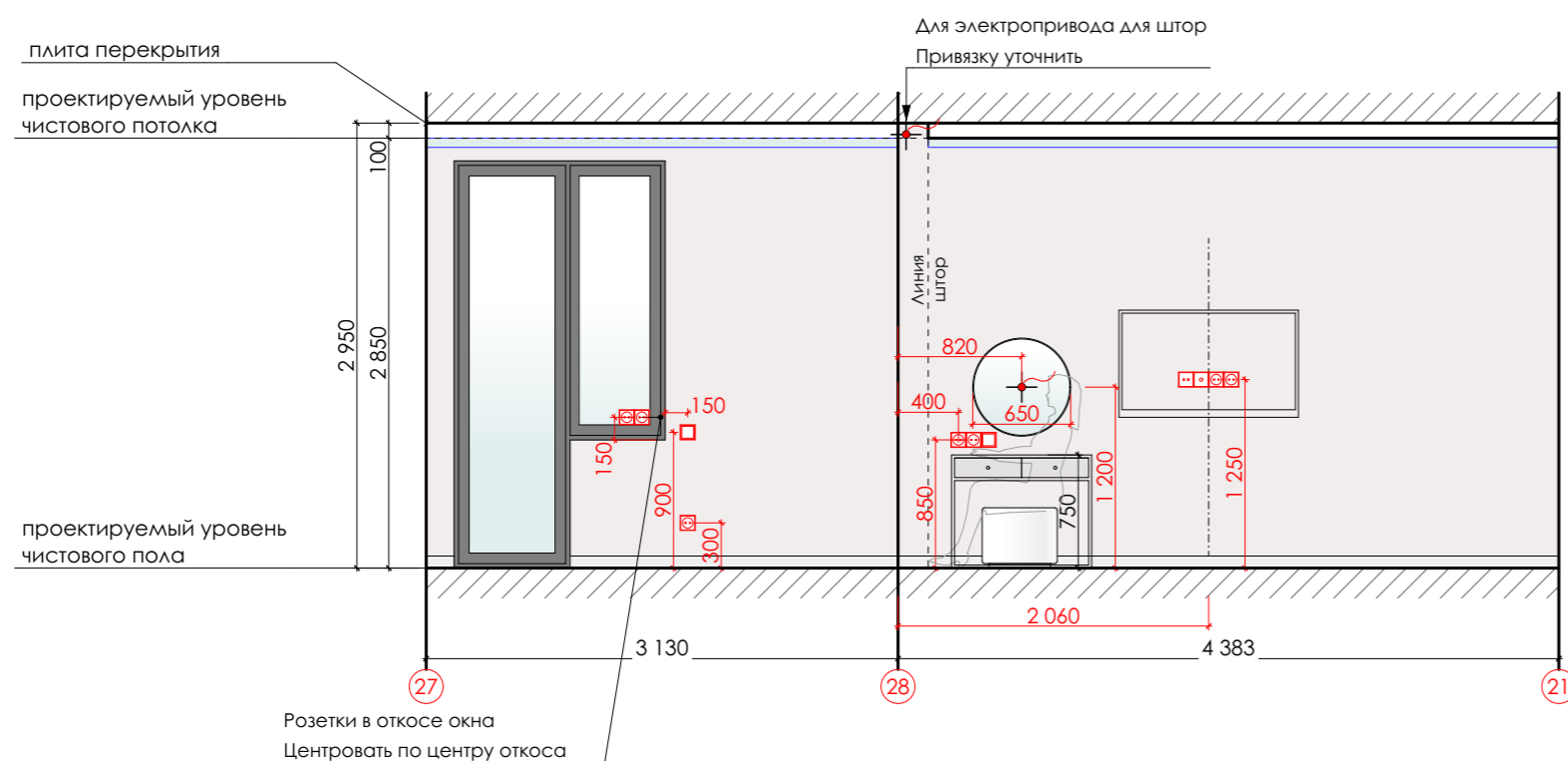
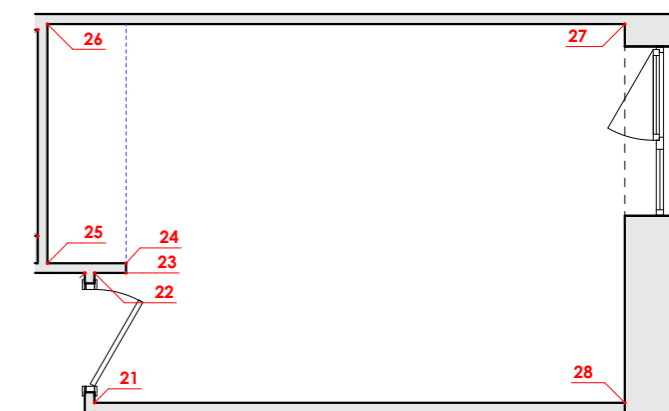

УСЛОВНЫЕ ОБОЗНАЧЕНИЯ:

- бра / настенный светильник
- вывод провода (со свободным концом не менее 0.5 м)
- выключатель одноклавишный
- выключатель двухклавишный
- электрическая розетка 220V (обычная / влагозащищённая)
- розетка для витой пары
- регулятор тёплого пола
- розетка телевизионная TV
- 1 250 — размер, требующий уточнения/согласования

ПРИМЕЧАНИЯ

1. Все размеры указаны без учета выравнивающего слоя и отделочных материалов (плитки).
2. Фактические размеры перед началом работ уточнить по месту.
3. За отметку **±0.000** принят проектируемый уровень чистого пола (финишное покрытие).
4. Высоту всех выключателей принять за 900 мм от уровня чистого пола, если не указано иное.
5. Высоту всех розеток принять за 300 мм от уровня чистого пола, если не указано иное.

	Подпись		Стадия	Лист	Листов
Дизайнер			РП	24	
Кузнецова Л. Г.		Развёртка стен спальни (пом. 04)	Дизайнер интерьеров Кузнецова Л. Г. info@kkdesign-studio.ru		
Заказчик					

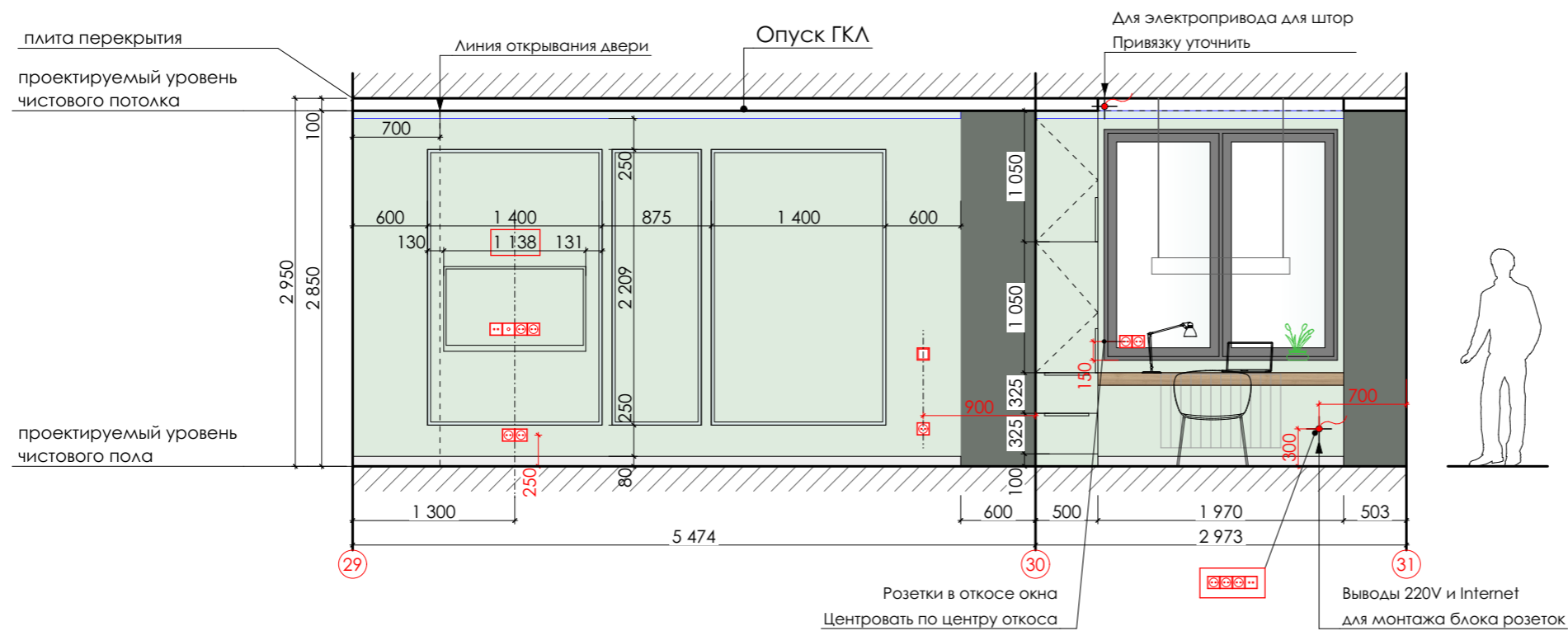

Ведомость отделки стен в пом. 05			
№ отделки	Усл. обозн-е	Наименование	Кол-во, кв.м
13		Покраска ТИП 5, цвет уточнить при заказе	37,54

Схема видов и маяков разверток

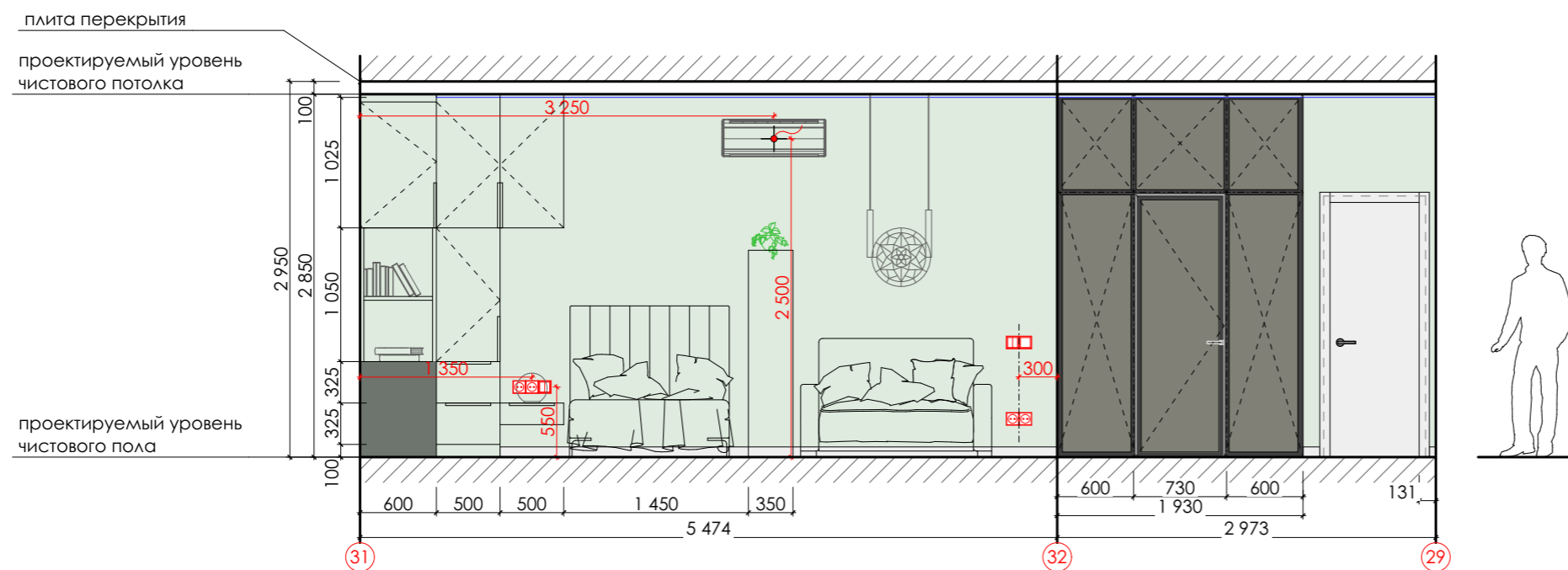
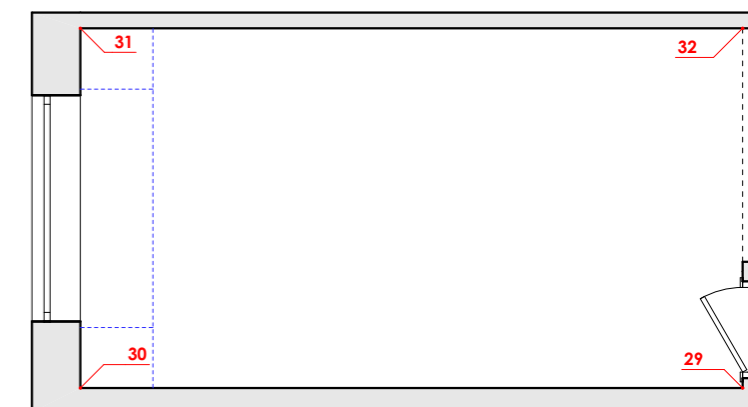

УСЛОВНЫЕ ОБОЗНАЧЕНИЯ:

- бра / настенный светильник
- вывод провода (со свободным концом не менее 0.5 м)
- выключатель одноклавишный
- выключатель двухклавишный
- электрическая розетка 220V (обычная / влагозащищённая)
- розетка для витой пары
- регулятор тёплого пола
- розетка телевизионная TV
- 1 250 — размер, требующий уточнения/согласования

ПРИМЕЧАНИЯ

1. Все размеры указаны без учета выравнивающего слоя и отделочных материалов (плитки).
2. Фактические размеры перед началом работ уточнить по месту.
3. За отметку **±0.000** принят проектируемый уровень чистового пола (финишное покрытие).
4. Высоту всех выключателей принять за 900 мм от уровня чистового пола, если не указано иное.
5. Высоту всех розеток принять за 300 мм от уровня чистового пола, если не указано иное.

	Подпись		Стадия	Лист	Листов
Дизайнер			РП	25	
Кузнецова Л. Г.		Развертка стен детской (пом. 05)	Дизайнер интерьеров Кузнецова Л. Г. info@kkdesign-studio.ru		
Заказчик					

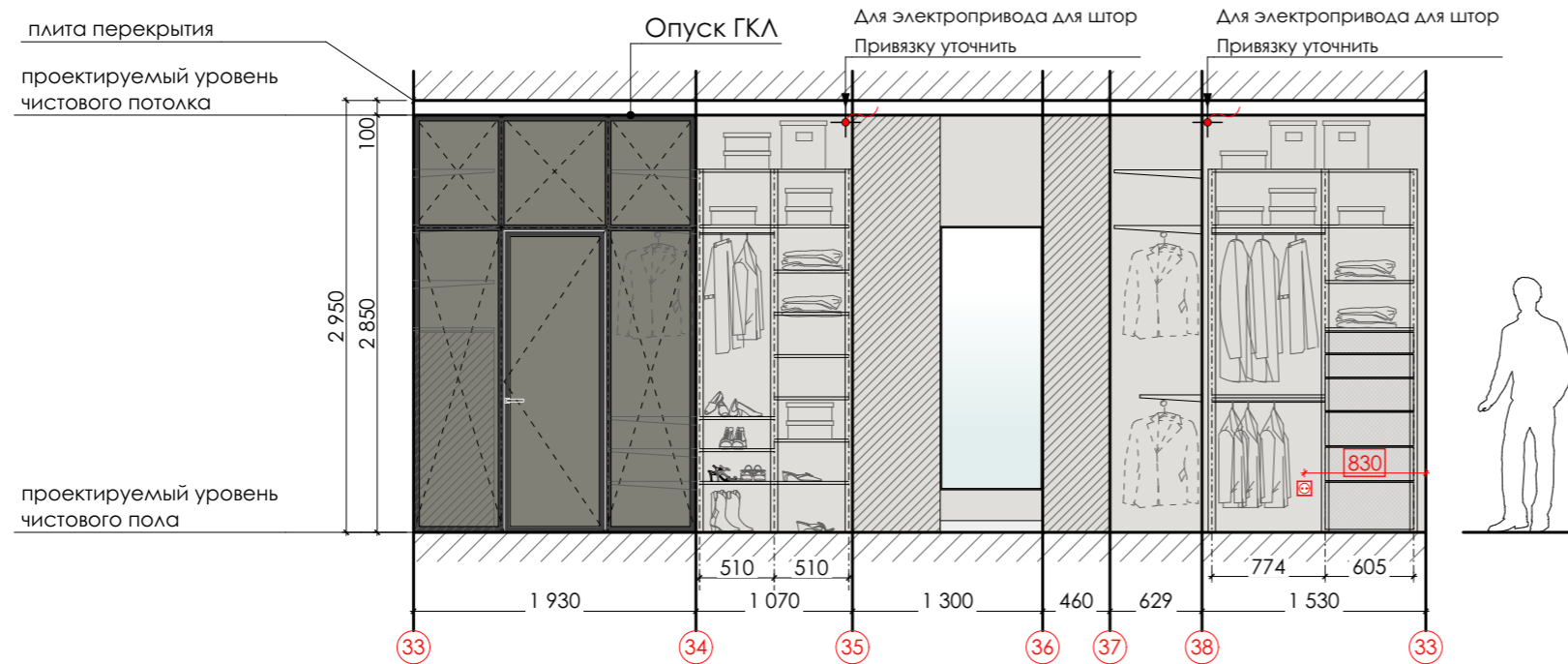

Ведомость отделки стен в пом. 06			
№ отделки	Усл. обозн-е	Наименование	Кол-во, кв.м
14		Покраска ТИП 6, цвет уточнить при заказе	14,22

Схема видов и маяков разверток

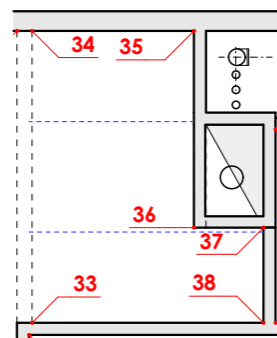

УСЛОВНЫЕ ОБОЗНАЧЕНИЯ:

- бра / настенный светильник
- вывод провода (со свободным концом не менее 0.5 м)
- выключатель одноклавишный
- выключатель двухклавишный
- электрическая розетка 220V (обычная / влагозащищённая)
- розетка для витой пары
- регулятор тёплого пола
- розетка телевизионная TV
- 1 250 — размер, требующий уточнения/согласования

ПРИМЕЧАНИЯ

1. Все размеры указаны без учета выравнивающего слоя и отделочных материалов (плитки).
2. Фактические размеры перед началом работ уточнить по месту.
3. За отметку **±0.000** принят проектируемый уровень чистового пола (финишное покрытие).
4. Высоту всех выключателей принять за 900 мм от уровня чистового пола, если не указано иное.
5. Высоту всех розеток принять за 300 мм от уровня чистового пола, если не указано иное.

	Подпись		Стадия	Лист	Листов
Дизайнер			РП	26	
Кузнецова Л. Г.		Развёртка стен гардеробной (пом. 06)	Дизайнер интерьеров Кузнецова Л. Г. info@kkdesign-studio.ru		
Заказчик					



Схема видов и маяков разверток



Ведомость отделки стен в пом. 07			
№ отделки	Усл. обозн-е	Наименование	Кол-во, кв.м
9		Керамогранит ТИП 2, Creto Shine gold 300x900 NB_P0370	16,51
10		Керамогранит ТИП 3, Kerama Marazzi Фрегат беж 200x800 SG701300R	4,86

УСЛОВНЫЕ ОБОЗНАЧЕНИЯ:

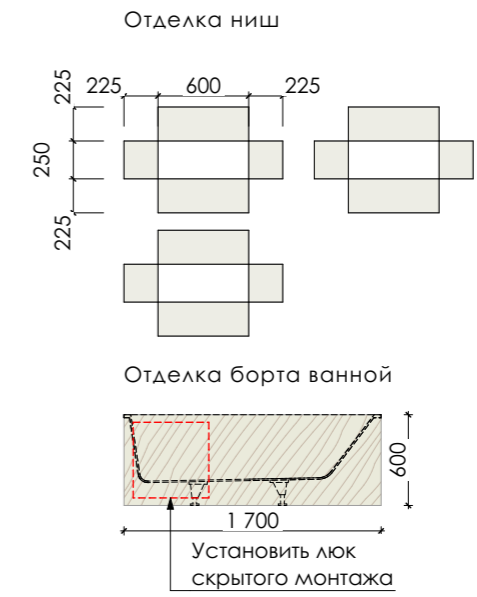
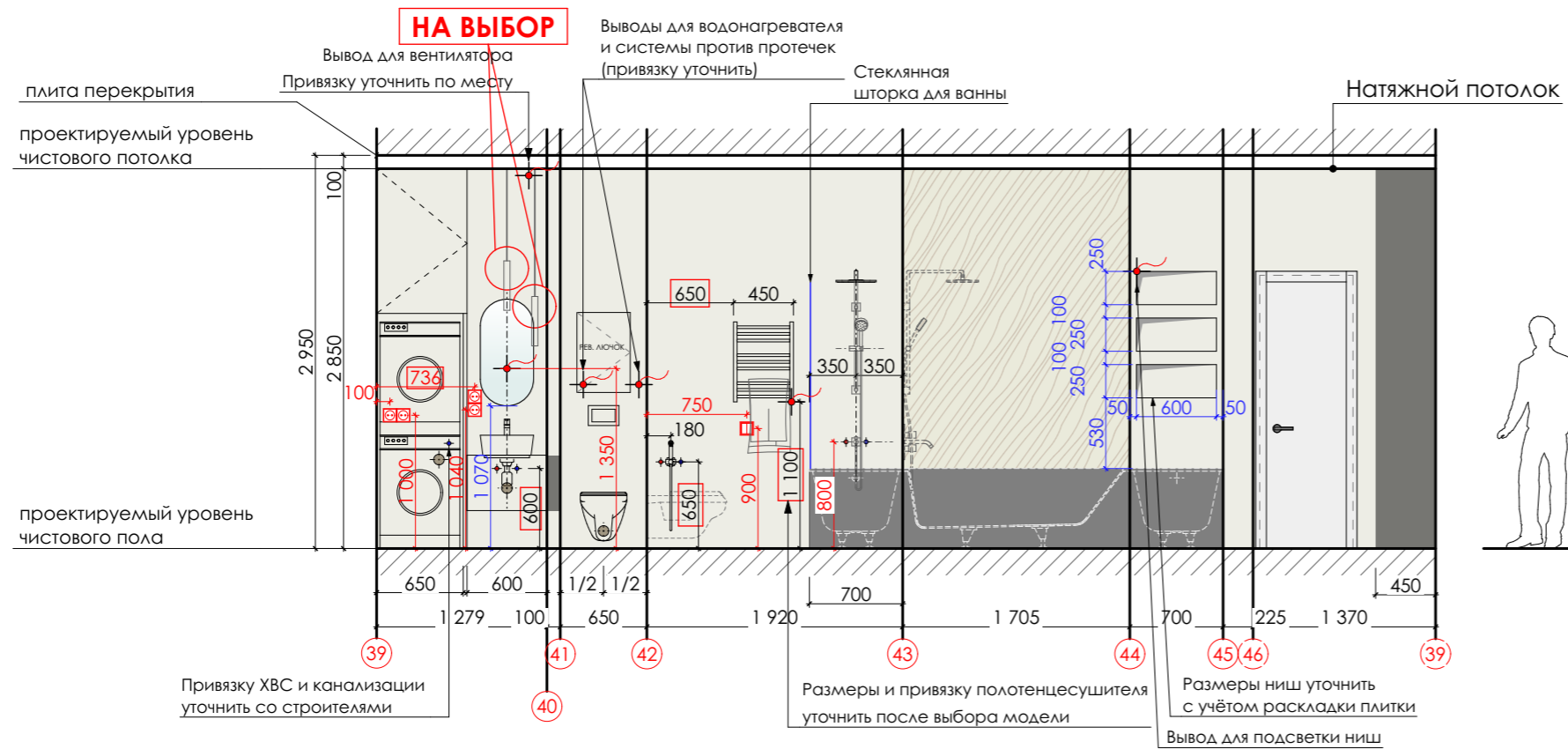
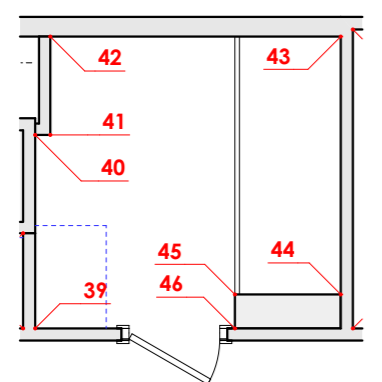
- бра / настенный светильник
- вывод провода (со свободным концом не менее 0.5 м)
- выключатель одноклавишный
- выключатель двухклавишный
- электрическая розетка 220V (обычная / влагозащищённая)
- розетка для витой пары
- регулятор тёплого пола
- розетка телевизионная TV
- 1 250 — размер, требующий уточнения/согласования

ПРИМЕЧАНИЯ

1. Все размеры указаны без учета выравнивающего слоя и отделочных материалов (плитки).
2. Фактические размеры перед началом работ уточнить по месту.
3. За отметку **±0.000** принят проектируемый уровень чистого пола (финишное покрытие).
4. Высоту всех выключателей принять за 900 мм от уровня чистого пола, если не указано иное.
5. Высоту всех розеток принять за 300 мм от уровня чистого пола, если не указано иное.

	Подпись	Двухкомнатная квартира по адресу: г. Москва, ЖК "Октябрьское поле", ул. Берзарина, д. 30А, кв. 226	Стадия	Лист	Листов
Дизайнер			РП	27	
Заказчик	Кузнецова Л. Г.		Дизайнер интерьеров Кузнецова Л. Г. info@kkdesign-studio.ru		
		Развёртка стен ванной (пом. 07)			

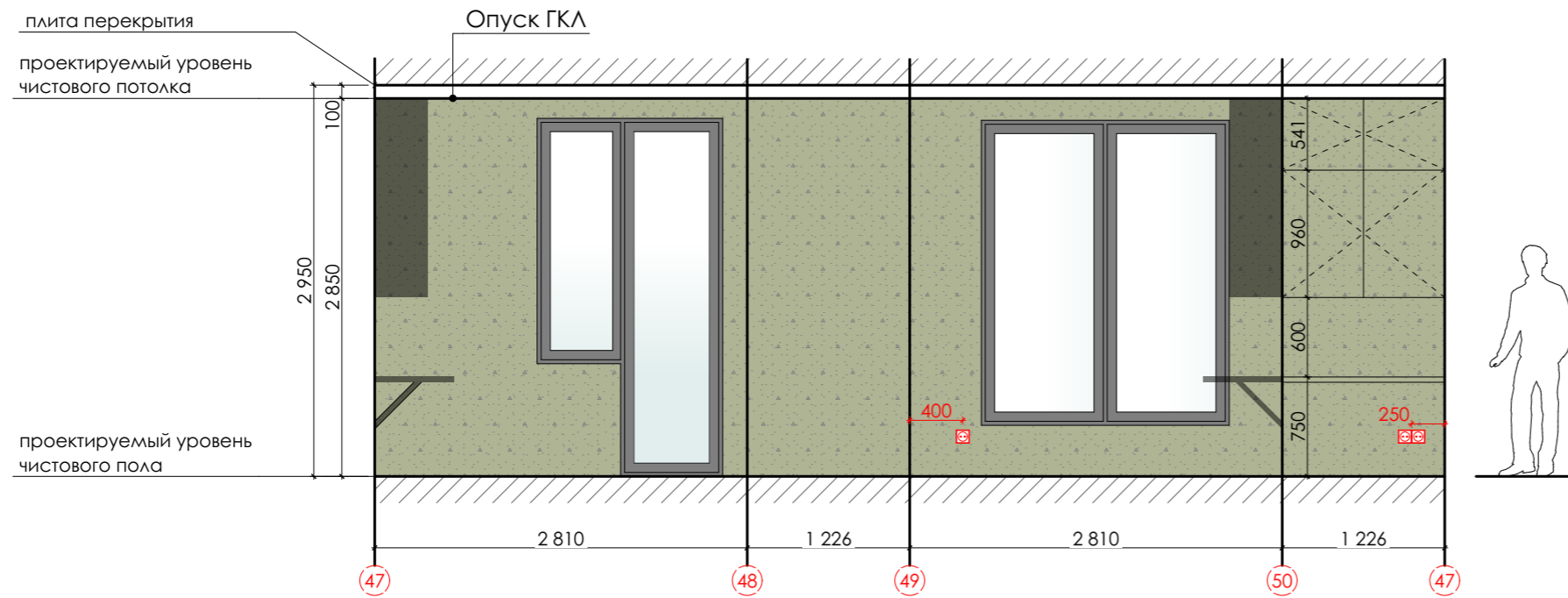

Ведомость отделки стен в пом. 08			
№ отделки	Усл. обозн-е	Наименование	Кол-во, кв.м
6		Покраска ТИП 7, цвет уточнить при заказе	15.46

Схема видов и маяков разверток

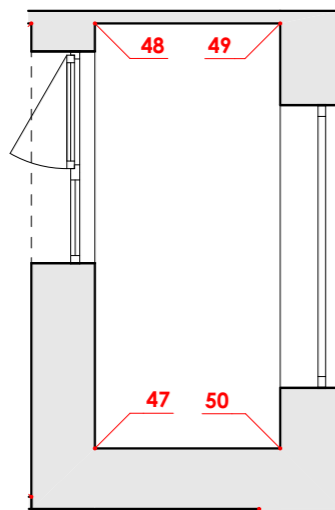

УСЛОВНЫЕ ОБОЗНАЧЕНИЯ:



- бра / настенный светильник
- вывод провода (со свободным концом не менее 0.5 м)
- выключатель одноклавишный
- выключатель двухклавишный
- электрическая розетка 220V (обычная / влагозащищённая)
- розетка для витой пары
- регулятор тёплого пола
- розетка телевизионная TV
- размер, требующий уточнения/согласования

ПРИМЕЧАНИЯ

1. Все размеры указаны без учета выравнивающего слоя и отделочных материалов (плитки).
2. Фактические размеры перед началом работ уточнить по месту.
3. За отметку ± 0.000 принят проектируемый уровень чистового пола (финишное покрытие).
4. Высоту всех выключателей принять за 900 мм от уровня чистового пола, если не указано иное.
5. Высоту всех розеток принять за 300 мм от уровня чистового пола, если не указано иное.

	Подпись	Двухкомнатная квартира по адресу: г. Москва, ЖК "Октябрьское поле", ул. Берзарина, д. 30А, кв. 226	Стадия	Лист	Листов
Дизайнер			РП	28	
Кузнецова Л. Г.		Развёртка стен лоджии (пом. 08)	Дизайнер интерьеров Кузнецова Л. Г. info@kkdesign-studio.ru		
Заказчик					

Сводная ведомость отделочных материалов				
№ отделки	Усл. обозн-е	Наименование	Кол-во, кв.м	Кол-во, шт
1		ГКЛ + покраска, ТИП 1, цвет белый	55,86	
2		Натяжной потолок матовый, цвет белый	5,05	
3		Покраска ТИП 1, цвет белый	4,97	
4		Керамогранит Creto Imperial 1200x600x10, артикул 3G0900	28,65	
5		Паркетная доска Sommer ARKONA OAK SNOW WHITE (толщина 13 мм), артикул 1WG000630	33,29	
6		Покраска ТИП 7, цвет уточнить при заказе	15,46	
7		Покраска ТИП 2, цвет уточнить при заказе	31,96	
8		Зеркало, цвет серебро	1,19	
9		Керамогранит ТИП 2, Creto Shine gold 300x900 NB_P0370	26,97	
10		Керамогранит ТИП 3, Kerama Marazzi Фрегат беж 200x800 SG701300R	8,85	
11		Покраска ТИП 3, цвет уточнить при заказе	42,89	
12		Покраска ТИП 4, цвет уточнить при заказе	43,33	
13		Покраска ТИП 5, цвет уточнить при заказе	37,54	
14		Покраска ТИП 6, цвет уточнить при заказе	14,22	

Сводная ведомость погонажных изделий (плинтусов, молдингов потолочных и настенных)			
Тип	Усл. обозн-е	Наименование	Кол-во, м.пог
МН		Orac Decor PX103 2000 x 25 x 12	64,70
МП		Orac Decor C396 STEPS 185 x 61 x 2000	62,80
П		Orac Decror SX195 HAMBURG 80 x 19 мм	48,22

ПРИМЕЧАНИЯ:

1. Все материалы даны **без учёта процента запаса.**
2. При подсчёте объёмов краски для заказа учесть краску для плинтусов, молдингов и оконных откосов **во всех помещениях**, если не указано иное.
3. Все площади и объёмы материалов отделки уточнить по месту со строителями. Точное кол-во и объёмы материалов рассчитывает Поставщик.
4. Для расчета количества керамогранита сделать раскладку по каждой стене. При заказе **УЧЕСТЬ** процент запаса материала. При необходимости размеры и объёмы материалов уточнить по месту со строителями и пересчитать с менеджером фирмы-поставщика.
5. Размеры и артикулы всех покрытий взяты с сайта Поставщика/Производителя.
6. Тип, материал и размер подоконников согласовать с Дизайнером.
7. Тип отделки стены в каждом помещении СМ. на Развёртках стен помещений.
8. Количество краски для отделки потолка, стен, молдингов и плинтусов рассчитать с учетом рекомендаций Производителя/Поставщика согласно характеристикам краски (укрывистость, плотность, количество слоев).
9. Оконные откосы во всех помещениях покрасить белой влагостойкой краской (согласовать с Дизайнером перед заказом). Объём краски для откосов уточнить дополнительно со строителями в ходе ремонтных работ с учётом нанесения покраски в 2 слоя (предварительно произвести замеры откосов).

	Подпись	Двухкомнатная квартира по адресу: г. Москва, ЖК "Октябрьское поле", ул. Берзарина, д. 30А, кв. 226	Стадия	Лист	Листов
Дизайнер			РП	29	
Заказчик			Сводная ведомость отделочных материалов		