Константинова Светлана Афанасьевна
МБДОУ - Детский сад №51 "Кэскил" им. Е.Г. Корниловой
ГО Якутск
Авторский сборник “Уруй- айхал ветераннарга!”

Уруй- айхал ветераннарга!

(Улуу Кыайыы 80 сылыгар ананар)

Светлана Константинова
оҕолорго аналлаах ырыалара

2025 с.

Өлбөт-сүппэт полк

Евдокия Гаврильева тылл. **Светлана Константинова мел.**

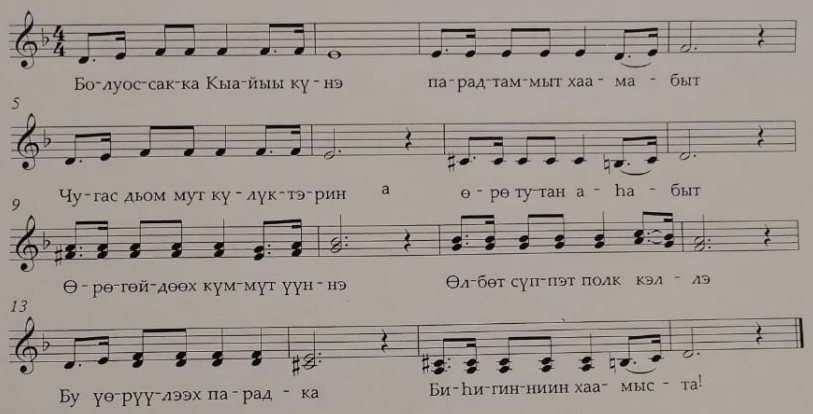

Мэтээллэрин, уордьаннарын
Түөстэригэр иилиммиттэр
Күндү дьоммут мөссүөннэрэ
Субу илэ курдуктар

Улуу Кыайыы дьоруойдара
Эһээлэрбит, эбээлэрбит
Үрдүк, үтүө аккытынан
Киэн туттабыт, сиэннэргит!

Кыайыы

Е. Гаврильева тыллара

С. Константинова мелодията

Өрө көтөҕүллэн

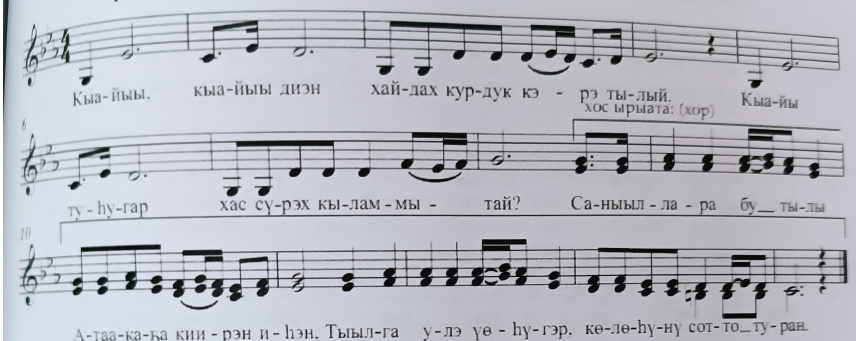

Кыайыы, кыайыы диэн
Хайдах курдук кэрэ тылый,
Кыайыы туһугар
Хас сүрэх кыламмытай?

Хос ырыата:
Саныыллара бу тылы
Атаакаҕа киирэн иһэн,
Тыылга үлэ үөһүгэр,
Көлөһүнү сотто туран.

Кыайыы, кыайыы диэн
Сылайбыкка күүс угара.
Саха буойуна
Хорсуннук охсуспута.

Хос ырыата

Кыайыы, кыайыы диэн

Уруй-айхал ветераннарга!

С. Константинова тыллара уонна мелодията

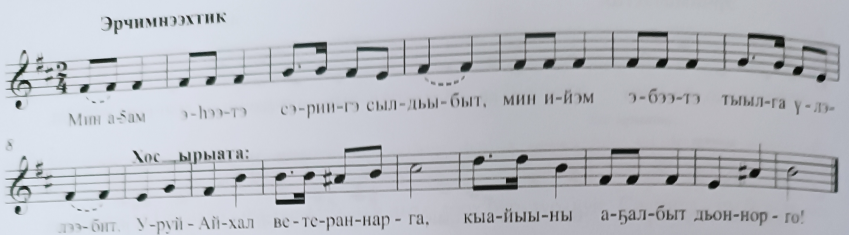

Мин аҕам эһээтэ
Сэриигэ сылдьыбыт,
Мин ийэм эбээтэ
Тыылга үлэлээбит.

Хос ырыата:
Уруй-айхал
Ветераннарга,
Кыайыыны аҕалбыт
Дьоннорго!

Мин аҕам эһээтэ
Снайпер эбит,
Мин ийэм эбээтэ
Тракторист эбит.

Хос ырыата

Кыайыы күүнэн
Хос сиэннэргит,
Эҕэрдэ ырыатын
Бэлэхтиибит!

Хос ырыата

Уолаттар ырыалара

С. Константинова тыллара уонна мелодията

Марш тиэмпэтинэн

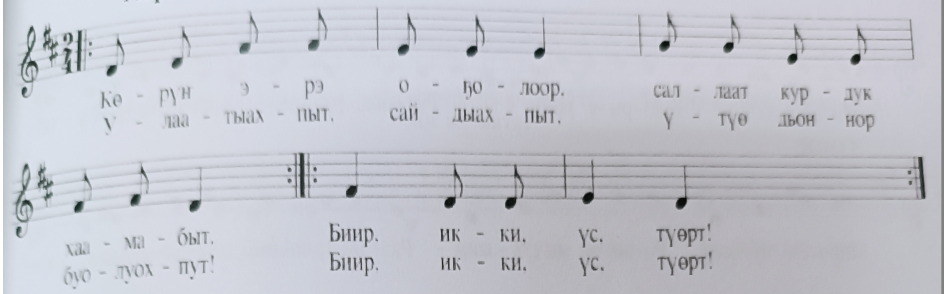

Көрүҥ эрэ, оҕолоор
Саллаат курдук хаамабыт,
Улаатыахпыт, сайдыахпыт
Үтүө дьоннор буолуохпут!

Хос ырыата:
Биир, икки, үс, түөрт!
Биир, икки, үс, түөрт!

Армияҕа барыахпыт,
Күүстээх-уохтаах буолуохпут!
Дойдубутун көмүскүүр
Дьоһун дьоннор дэтиэхпит!

Хоһуун

Р. Винокурова тыллара

С. Константинова мелодията

Өрө көтөҕүллүүлээхтик

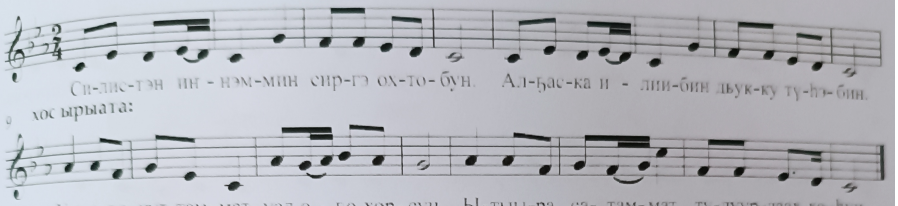

Силистэн иҥнэммин
Сиргэ охтобун.
Алҕаска илиибин
Дьукку түһэбин.

Хос ырыата:
Уол оҕо куттаммат,
Уол оҕо хорсун.
Ытыыра сатаммат,
Тулуурдаах хоһуун.

Ытырыык ыт суолбар
Бүөлүү турунар.
Мин таптыыр бөтүүкпэр
Түһүөн баҕарар.

Хос ырыата

Куула тыа хонноҕор
Хара суор көтөр.
Хаппыт мас иннибэр

Сахам сирэ барахсан

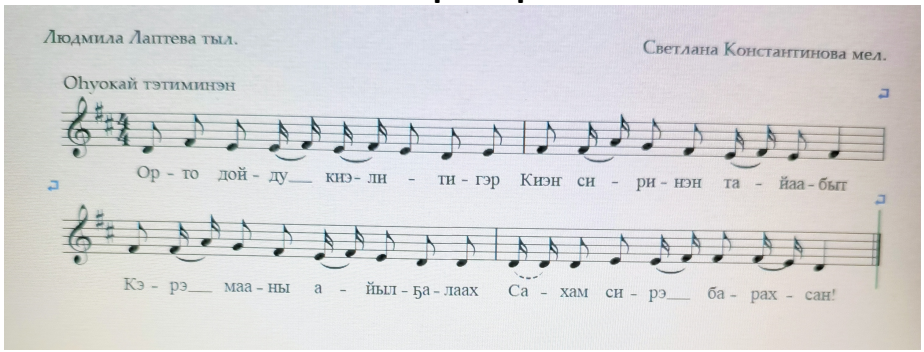

Орто дойду киэлитигэр
Киэҥ сиринэн тайаабыт,
Кэрэ-мааны айылҕалаах
Сахам Сирэ барахсан!
Үрүҥ Айыы итэҕэллээх,

Олоҥхолоох тойуктаах
Айар-тутар дьоҕурдаах
Үлэҕит, үтүө дьоннордоох
Сахам сирэ- дойдум миэнэ
Үйэлэргэ кэскиллэн!
Ураанҥхайдыы уруй-айхал!
Дорҕоонноохтук дуорайдын!
Орто дойду киэлитигэр
Киэҥ сиринэн тайаабыт,
Кэрэ-мааны айылҕалаах
Сахам Сирэ барахсан!

Хоһооннор

Сиргэ эйэ баар буоллун!

Аан дойдубут үрдүнэн

Араас омук оҕолоро,
Тус туһунан дойдуларга
Тарҕаһаммыт олоробут

Субу бүгүн, бары бииргэ
Соруктаахтык муһуннубут
Эйэлээхтик олорорго
Эһигини ыҥырабыт!

Элбэх норуот баһылыктара,
Эһиэхэҕэ туһаайабыт!
Ыраас халлаан ортотугар
Сырдык күммүт тыгыахтаах!

Сэрии диэн тыл суох буолуохтаах,
Бомба диэни билимиэҕин,
Оччоҕуна дьиэ кэргэҥҥэ
Үөрэ-көтө улаатыахпыт

Доҕордоһон,ыалдьыттаһан
Дойдулары кэрийиэхпит,
Олох араас дьиктилэрин
Элбэҕи даа билиэхпит

Улахан дьон сэрии сэбин
Уурун ыраах, суох гынын!
Харах уута тохтубатын,
Сиргэ эйэ баар буоллун!!!

Эһэбэр

Эйэҕэс эһэбэр,
Эрэллээх доҕорбор
Уруйдаах хоһоммун,
Убаастаан ааҕабын
Эн эдэр эрдэхтэн
Элбэҕи үлэлээн
Пенсия ылаҕын,
Бэтэрээн буолбуккун
Үлэҕэ-үөрэххэ
Үтүөкэн холобур
Киэн туттар дьоннорбут
Эһэлэр буолаллар
Эн курдук, куруутун,

Элбэххэ-кэрэҕэ
Үөрэниэм-үлэлиэм,
Үрдүккэ талаһыам!

Мин Өрөспүүбүлүкэм!

Сахабыт өрөспүүбүлүкэтинэн
Киэн туттан тураммыт,

Өрөгөйдүүр хоһооннору
Этэн тыынан биэриэҕин!
Үрүҥнэрдиин киирсиһэн
Кыһыл былааҕы ыйаабыппыт
Уот сэриини, сут курааны
Көһөрүүнү кыайбыппыт
Субу сыллар тухары
Сайдан-үүнэн иһэбит
Уон үс куорат, элбэх улуус
Сахам сиригэр баар буолла
Киин куораппыт Дьокуускай
Олус даҕаны тубуста
Араас дьэрэкээн тутуулар
Дьэндэһэллэр киэркэйэ
Сахам сирэ былаахтаах
Уонна аттаах гиэрбэлээх
Улахан бэлиэ түгэннэргэ
Ыллыыр Өрөгөй ырыалаах!
Араас дьэрэкээн уһуйааннар,
Тутуллаллар сир аайы
Оҕо аймах онно мустан
Үүнэ- сайда сылдьабыт
Улаатаммыт уһуйаантан
Оскуолаҕа барыахпыт

Үтүө үлэһит буолар иһин
Кыһалламмыт үөрэниэхпит
Саха буолан тураммыт,
Сахабыт сирэ сайдыытыгар
Биһиги үтүө суолу-ииһи
Хаалларыахпыт! Эрэнин!

Дьиэ кэргэним.

Кимтэн кииннээх, хантан хааннаах
Киһи, оҕо буоларбытын
Төрүччүбүтүн билиэхтээхпит
Ситэрэн-хоторон иһиэхтээхпит
Аҕа дойду сэриитигэр
Мин хос эһэм кыргыспыт,
Субу кэмнэ мин хос эбэм
Тыылга күүскэ үлэлээбит
Онтон эһэм уонна эбэм
Пионер,комсомол буолбуттар
Үөрэҕи, үлэни өрө тутан
Үтүө олоҕу олорбуттар

Ийэм,аҕам үлэлииллэр
Убайым,эдьиийим үөрэнэллэр
Онтон мин кыра балтыбынаан
Үһуйаанҥа сылдьабыт
Өссө бааллар аймахтарбыт
Өрүү үөрэ көрсүһэбит,
Дьиэ кэргэмминэн киэн туттабыт!
Дьиэ кэргэмминэн -дьоллоохпут!

Иһинээҕитэ

1. **Өлбөт –сүппэт полк Е.Гаврильева тыллара**

2. Кыайыы Е.Гаврильева т.

3. Уруй-айхал ветераннарга С.Константинова т.
4. Уолаттар ырыалара С.Константинова т.

5. Хоhуун Р.Винокурова т

6. Сахам сирэ барахсан Л.Лаптева т.

Хоhооннор

Сиргэ эйэ баар буоллун

Эhэбэр

Мин Өрөспүүбүлүкэм

Дьиэ кэрнэним