ПРОДВИЖЕНИЕ от А до Я

ПРЕМИУМ-ЖУРНАЛ
ДЛЯ ТЕХ, КТО СОЗДАЕТ
БУДУЩЕЕ

БИЗНЕС • ЛЮДИ • РАЗВИТИЕ

весна-лето 2026



ИСТОРИИ УСПЕШНЫХ ЛЮДЕЙ

Бизнес-успех
ОБЩЕСТВЕННАЯ ПАЛАТА
12-14 стр.

На обложке:
Анастасия Данилова
Никита Гузев

Совет
ПО РАЗВИТИЮ
15 стр.

Надежды бизнеса
2-5 стр.

Топ 100
22-23 стр.

Бизнес начинается с семьи:

В ТПП РФ НОВЫЙ СЕЗОН ПРОЕКТА «НАДЕЖДЫ БИЗНЕСА РОССИИ»



ТВОЙ БИЗНЕС. ТВОИ ПРАВИЛА. ТВОЯ ИМПЕРИЯ

Успех не приходит к тем, кто ждет. Он принадлежит тем, кто создает. Начни сегодня.

СОДЕРЖАНИЕ

Надежды бизнеса	5
Связь поколений	6-7
Продвижение от А до Я	8-9
Доминикана	10-11
Бизнес-успех общественная палата	12
Самарканд	13
Законодательное собрание	14
Совет по развитию семейного предпринимательства	15
Казань форум	16-17
Совет Федерации	18
Госдума	19
Фонд	20-21
Топ 100	22-23
Наши мероприятия	24-27
Телепередача	28-31



Приветствуем вас, дорогие друзья и коллеги!

Мы рады представить премиальный выпуск нашего международного бизнес-журнала. Уверены, что здесь вы найдете ценные идеи, которые вдохновят вас на новые успехи и помогут реализовать самые смелые проекты.

От всей души желаем вам процветания, надежных партнеров и неиссякаемой энергии. Мы всегда рады сотрудничеству!

С уважением, Анастасия Данилова и команда международного бизнес-журнала «продвижение от а до я».

БИЗНЕС НАЧИНАЕТСЯ С СЕМЬИ: В ТПП РФ ДАЛИ СТАРТ НОВОМУ СЕЗОНУ «НАДЕЖД БИЗНЕСА РОССИИ»

29 мая в Конгресс-центре Торгово-промышленной палаты РФ состоялось знаковое событие для молодого поколения предпринимателей. Здесь подвели итоги проекта «Надежды бизнеса России» за 2025 год и официально объявили о запуске нового сезона 2026 года.
Мероприятие объединило семьи-предприниматели из разных регионов, выпускников прошлых лет и партнеров инициативы.

Главная цель проекта, организованного ТПП РФ, — дать детям и подросткам из деловой среды возможность увидеть бизнес изнутри. Участники знакомятся с работой семейных компаний и получают первый практический опыт в предпринимательстве.





Выступая на церемонии, президент ТПП РФ Сергей Катырин отметил значимость семейного дела и передачи знаний от старших к младшим. Он подчеркнул, что наставничество помогает молодым людям увереннее начинать профессиональный путь.

В новом сезоне к проекту присоединился восьмилетний Никита Гузев из Новоульяновска. Мальчик успешно прошел отбор и теперь представляет семейную компанию «Продвижение от А до Я», основанную его мамой Анастасией Даниловой в 2022 году.

Никита хорошо учится в школе, занимается футболом и уже участвует в делах семьи, помогая с фасовкой продукции собственного производства.

Участники проекта в течение года знакомятся с основами предпринимательства, изучают устройство семейных компаний, выполняют практические задания и определяют свою возможную роль в будущем развитии бизнеса.



СВЯЗЬ ПОКОЛЕНИЙ:

СЕМЕЙНАЯ КОМПАНИЯ ИЗ УЛЬЯНОВСКОЙ ОБЛАСТИ ПРИНЯЛА УЧАСТИЕ В МЕМОРИАЛЬНОЙ АКЦИИ В РЖЕВЕ

30 мая в городе воинской славы Ржеве состоялась рабочая поездка и мемориальная акция, объединившая предпринимателей и представителей власти. Мероприятие было посвящено сохранению исторической памяти и укреплению преемственности поколений.





Программа дня началась у подножия Ржевского мемориала Советскому солдату. Участники делегации почтили память павших героев минутой молчания и возложили цветы к подножию монумента в ходе торжественной церемонии.

В мероприятии приняли участие почетные гости, подчеркнувшие важность сохранения традиций в современном обществе. С приветственным словом к присутствующим обратились вице-президент Торгово-промышленной палаты РФ Елена Дыбова, глава Ржевского муниципального округа Роман Крылов и другие официальные лица.

Для семейной компании «Продвижение от А до Я», представляющей Ульяновскую область, этот день стал особенным. Представителям бизнеса выпала честь посадить семейное дерево на территории мемориального комплекса. Эта акция стала символом связи времен и личного вклада семьи в сохранение памяти о защитниках Родины. Теперь частица Ульяновского края будет расти на героической Ржевской земле.

«Для нас это не просто участие в акции, а продолжение традиций и живая связь поколений. Это дерево — символ того, что память о прошлом дает силы для роста в будущем», — отметила Анастасия Данилова, Генеральный директор и Учредитель ООО «Продвижение от А до Я».

Завершился визит обзорной экскурсией по Ржеву, в ходе которой гости познакомились с историей и современной жизнью города.

Поездка оставила у участников чувство глубокой гордости за историю страны и важность созидательного труда на родной земле.







ЕЖЕГОДНЫЙ МЕЖДУНАРОДНЫЙ БИЗНЕС-ФОРУМ «ПРОДВИЖЕНИЕ ОТ А ДО Я»



Хасанова Юлия

25 февраля в залах Московской торгово-промышленной палаты развернулось событие, которое уже успело стать для делового сообщества столицы не просто ежегодной традицией, а настоящим знаком качества.

Юбилейный Международный бизнес-форум «Продвижение от А до Я» собрал под своими сводами сотни предпринимателей, экспертов и инвесторов, готовых говорить о самом главном — о том, как превратить идею в устойчивый и прибыльный бизнес. Организатором форума выступил международный бизнес-клуб и медиахолдинг «Продвижение от А до Я», чье имя уже давно стало синонимом системного подхода к развитию предпринимательских проектов. У руля этой масштабной работы стоит Основатель и Президент клуба — Анастасия Михайловна Данилова. Именно ее энергия, управленческий талант и умение собирать вокруг себя лучших экспертов сделали возможным проведение столь представительного мероприятия. Юбилейный форум стал закономерной точкой роста, демонстрирующей, что за плечами команды — не один год плодотворной работы, а впереди — еще более амбициозные горизонты.







Деловая программа форума оказалась насыщенной и многогранной. С трибуны звучали выступления, которые смело можно назвать мастер-классами от практиков, знающих цену каждому слову и каждому вложенному рублю. Джамшед Азизов поделился опытом построения международных партнерств в условиях новой экономической реальности, а Василий Ставицкий в свойственной ему манере разложил по полочкам юридические аспекты ведения бизнеса, которые часто становятся камнем преткновения для начинающих компаний. Виктория Шейда говорила о тонкостях личного бренда и о том, как харизма превращается в капитал. Харун Ахмат-Адеф представил взгляд на развитие предпринимательства в контексте межкультурного диалога, напомнив, что границы для настоящего дела — лишь условность.









Особую атмосферу форума создали почетные гости. Среди них были Герои России — люди, чья судьба является примером мужества, стойкости и служения стране. Их присутствие наполнило деловое мероприятие особым смыслом и глубиной, напомнив всем собравшимся о том, что истинный успех невозможен без твердых жизненных принципов и уважения к истории своей страны. Аплодисменты в их честь стали, пожалуй, самым искренним моментом форума. Не остались в стороне и партнеры мероприятия. Организаторы выражают искреннюю благодарность всем, кто оказал поддержку в проведении юбилейного форума, — от генеральных партнеров до информационных спонсоров, благодаря которым о событии узнала широкая аудитория деловых СМИ. Именно синергия усилий позволила создать пространство, где каждый участник смог найти ответы на свои вопросы, завести полезные знакомства и получить заряд мотивации на год вперед.

ДЕНЬ НЕЗАВИСИМОСТИ ДОМИНИКАНСКОЙ РЕСПУБЛИКИ



26 февраля в московском отеле «Лотте» на Новинском бульваре состоялся торжественный приём, посвящённый 182-й годовщине независимости Доминиканской Республики. Мероприятие прошло по приглашению Его Превосходительства Посла Алехандро Ариаса Сарсуэлы.

Представители компании «Продвижение от А до Я» приняли участие в приёме в числе приглашённых гостей. Вечер объединил дипломатов, предпринимателей и общественных деятелей. Участие в международных мероприятиях такого уровня открывает новые возможности для делового общения и укрепления межкультурных связей.











День независимости Доминиканской Республики отмечается 27 февраля. Это главный национальный праздник страны.

27 февраля 1844 года участники тайного общества «Ла Тринитария» (исп. La Trinitaria), основанного национальным героем Хуаном Пабло Дуарте, провозгласили независимость Доминиканской Республики от Гаити. В ночь на 27 февраля национальный флаг был поднят у ворот Пуэрта-дель-Конде в столице страны — Санто-Доминго.

НАЦИОНАЛЬНАЯ ПРЕМИЯ «БИЗНЕС-УСПЕХ»

24 апреля в Общественной палате Российской Федерации прошел финал Национальной предпринимательской премии «Бизнес-Успех» — площадки, объединяющей лидеров малого и среднего бизнеса для обмена опытом и обсуждения перспектив развития.



Представители семейной компании «Продвижение от А до Я» приняли активное участие в деловой программе. В рамках круглого стола участники обсудили актуальные вопросы: от административных барьеров до новых инструментов поддержки предпринимательства.

Особым событием дня стала встреча с депутатом Государственной Думы Сергеем Ивановичем Морозовым. Сергей Иванович известен последовательной поддержкой предпринимательских инициатив. Беседа с ним придала мероприятию особую значимость.



Завершился день торжественной церемонией награждения победителей премии. Знакомство с успешными кейсами коллег дало новый импульс для развития собственных проектов.
«Полученные знания и инструменты будем внедрять в работу. Только вперед», — отметила Анастасия Данилова, Генеральный директор и Учредитель ООО «Продвижение от А до Я».

> **Полученные знания и инструменты будем внедрять в работу. Только вперед**

ЮБИЛЕЙ В СЕРДЦЕ ЦЕНТРАЛЬНОЙ АЗИИ:

БИЗНЕС-МИССИЯ, ВДОХНОВИВШАЯ НА НОВЫЕ ВЫСОТЫ



Рассказывает Анастасия Данилова:
«Март 2026 года стал для меня особенным временем. Свой юбилей, 27 марта, мне посчастливилось встретить в уникальной поездке — масштабной бизнес-миссии по двум прекрасным и по-настоящему волшебным странам, Узбекистану и Таджикистану.
Программа поездки оказалась невероятно насыщенной и глубокой. Одним из самых ярких и запоминающихся моментов стало знакомство с местным бизнесом. Мы были искренне рады вживую увидеть производство успешных семейных компаний, включая знаменитую династию семьи Азизовых. Опыт передачи традиций, масштабы работы и преданность своему делу восхищают и вдохновляют.
Это была потрясающая, безупречно организованная программа. Огромное спасибо нашему партнеру за безупречный прием, профессионализм и эти яркие, незабываемые впечатления!»





РАБОЧАЯ ВСТРЕЧА
С ДЕПУТАТОМ ГОСУДАРСТВЕННОЙ ДУМЫ РФ МАРИНОЙ КИМ

Рабочая встреча с депутатом Государственной Думы РФ Мариной Ким
1 апреля в стенах Законодательного Собрания состоялась рабочая встреча с депутатом Государственной Думы РФ Мариной Ким. Семейная компания «Продвижение от А до Я» приняла участие в мероприятии по приглашению Елены и Андрея Седовых.
Темой обсуждения стали вопросы государственной поддержки материнства и детства. В работе круглого стола также участвовали представители профильных общественных организаций, Торгово-промышленной палаты и члены семей участников СВО.
Участники рассмотрели действующие меры помощи семьям с детьми и обсудили направления для их совершенствования.
По итогам встречи были намечены конкретные шаги по дальнейшему взаимодействию между общественными институтами и законодательной властью.

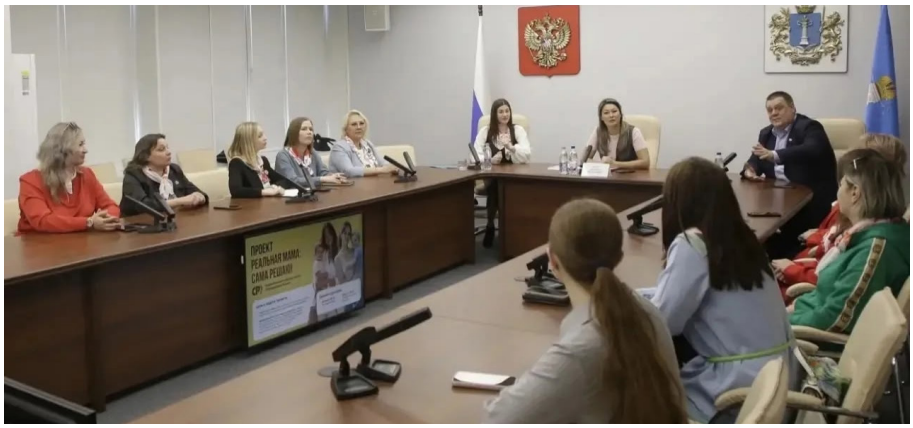



СЕМЕЙНОЕ ПРЕДПРИНИМАТЕЛЬСТВО

КАК ИНСТРУМЕНТ АДАПТАЦИИ ВЕТЕРАНОВ СВО И ПОДДЕРЖКИ МНОГОДЕТНЫХ СЕМЕЙ: В ТПП РФ ПРОШЛО ПРОФИЛЬНОЕ ЗАСЕДАНИЕ СОВЕТА



Семейное предпринимательство как инструмент адаптации ветеранов СВО и поддержки многодетных семей: в ТПП РФ прошло профильное заседание Совета.

МОСКВА, 16 июля – В Торгово-промышленной палате Российской Федерации состоялось заседание Совета по развитию семейного предпринимательства. Главной темой обсуждения стали практические меры поддержки многодетных семей, а также участников и ветеранов специальной военной операции (СВО), открывающих собственное дело.

В рамках заседания эксперты, представители бизнеса и профильных комитетов обсудили механизмы интеграции военнослужащих в мирную экономику и стимулирование семейного бизнеса как основы стабильности регионов.

Вице-президент ТПП РФ Елена Дыбова в своем выступлении акцентировала внимание на социальной и экономической значимости данного направления. Она подчеркнула, что семейное предпринимательство сегодня — это не просто вид бизнеса, а эффективный практический инструмент, который обеспечивает финансовую самостоятельность семей и помогает ветеранам СВО быстрее и успешнее адаптироваться к мирной жизни.

Председатель Совета Сергей Башкатов отметил стратегическую роль малого и семейного бизнеса для страны. По его словам, планомерное развитие семейного дела напрямую влияет на социально-экономический рост российских регионов, создание новых рабочих мест и укрепление локальной экономики.

Особое внимание участники заседания уделили живым примерам и практическому опыту. В ходе мероприятия прозвучали реальные истории успеха предпринимателей. В частности, был представлен вдохновляющий кейс членов комитета — семьи Касьяновых, чей опыт наглядно доказал эффективность инструментов поддержки семейного бизнеса на практике.

По итогам заседания Совета были сформированы предложения по совершенствованию мер поддержки начинающих предпринимателей из числа многодетных семей и ветеранов СВО. Эти инициативы будут направлены в профильные министерства и ведомства.

KAZANFORUM 2026



ПРИЗНАНИЕ НА МЕЖДУНАРОДНОМ УРОВНЕ: КОМПАНИЯ «ПРОДВИЖЕНИЕ ОТ А ДО Я» ПРИНЯЛА УЧАСТИЕ В KAZANFORUM 2026

Делегация компании ООО «Продвижение от А до Я» стала активным участником деловой программы XVII Международного экономического форума «Россия — Исламский мир: KazanForum 2026».

Это крупнейшая платформа для взаимодействия Российской Федерации со странами исламского мира, собравшая в этом году представителей 99 стран и 75 регионов России.

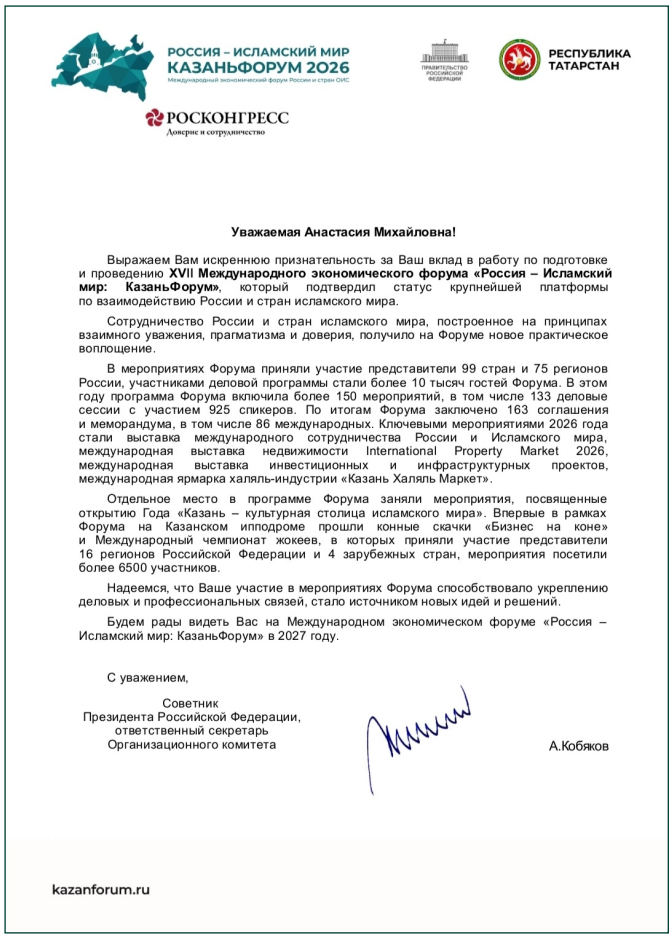

РОССИЯ – ИСЛАМСКИЙ МИР
КАЗАНЬФОРУМ 2026
Международный экономический форум России и стран ОИС

РОСКОНГРЕСС
Доверие и сотрудничество

ПРАВИТЕЛЬСТВО РОССИЙСКОЙ ФЕДЕРАЦИИ

РЕСПУБЛИКА ТАТАРСТАН

Уважаемая Анастасия Михайловна!

Выражаем Вам искреннюю признательность за Ваш вклад в работу по подготовке и проведению **XVII Международного экономического форума «Россия – Исламский мир: КазаньФорум»**, который подтвердил статус крупнейшей платформы по взаимодействию России и стран исламского мира.

Сотрудничество России и стран исламского мира, построенное на принципах взаимного уважения, прагматизма и доверия, получило на Форуме новое практическое воплощение.

В мероприятиях Форума приняли участие представители 99 стран и 75 регионов России, участниками деловой программы стали более 10 тысяч гостей Форума. В этом году программа Форума включила более 150 мероприятий, в том числе 133 деловые сессии с участием 925 спикеров. По итогам Форума заключено 163 соглашения и меморандума, в том числе 86 международных. Ключевыми мероприятиями 2026 года стали выставка международного сотрудничества России и Исламского мира, международная выставка недвижимости International Property Market 2026, международная выставка инвестиционных и инфраструктурных проектов, международная ярмарка халяль-индустрии «Казань Халяль Маркет».

Отдельное место в программе Форума заняли мероприятия, посвященные открытию Года «Казань – культурная столица исламского мира». Впервые в рамках Форума на Казанском ипподроме прошли конные скачки «Бизнес на коне» и Международный чемпионат жокеев, в которых приняли участие представители 16 регионов Российской Федерации и 4 зарубежных стран, мероприятия посетили более 6500 участников.

Надеемся, что Ваше участие в мероприятиях Форума способствовало укреплению деловых и профессиональных связей, стало источником новых идей и решений.

Будем рады видеть Вас на Международном экономическом форуме «Россия – Исламский мир: КазаньФорум» в 2027 году.

С уважением,

Советник
Президента Российской Федерации,
ответственный секретарь
Организационного комитета А.Кобяков

kazanforum.ru

Форум в Казани стал площадкой для обсуждения стратегического партнерства, новых инвестиционных проектов и укрепления деловых связей. Программа мероприятия была крайне насыщенной и включала более 150 мероприятий, в которых приняли участие свыше 10 тысяч гостей.

Особым моментом форума стало признание заслуг руководства компании на государственном уровне. Руководитель ООО «Продвижение от А до Я» Анастасия Михайловна Данилова была отмечена благодарственным письмом от Советника Президента Российской Федерации, ответственного секретаря Оргкомитета А. Кобякова.

В официальном обращении была выражена искренняя признательность за вклад в подготовку и проведение форума, который подтвердил свой статус ключевой площадки для между-

народного диалога. Организаторы подчеркнули, что участие компании способствовало укреплению профессиональных связей и поиску новых источников идей и решений.

Для компании «Продвижение от А до Я» участие в KazanForum 2026 и высокая оценка со стороны Администрации Президента РФ стали важным этапом развития, открывающим новые перспективы для масштабирования бизнеса и выхода на международные рынки.

«Мы гордимся тем, что наш вклад в развитие экономических связей был замечен на столь высоком уровне. Впереди — новые горизонты и реализация намеченных на форуме договоренностей», — прокомментировали в компании.







СЕМЕЙНЫЕ ДИНАСТИИ В ЗЕРКАЛЕ ВРЕМЕНИ:

ВСПОМИНАЯ ЗНАКОВОЕ СОБЫТИЕ В СОВЕТЕ ФЕДЕРАЦИИ



Семейные династии в зеркале времени: вспоминая знаковое событие в Совете Федерации

Взгляд из сегодняшнего дня позволяет по-новому оценить вехи, которые заложили основу развития отечественного предпринимательства. Одним из таких ярких моментов стала всероссийская фотовыставка «Семейные бизнес-династии регионов России», которая с успехом прошла в стенах Совета Федерации.

В рамках масштабного проекта экспозиция объединила уникальные истории десятков предпринимательских династий со всей страны. Мероприятие, организованное ТПП РФ совместно с верхней палатой парламента под кураторством Валентины Матвиенко и Сергея Катырина, стало не просто красивой фотолетописью, но и мощным импульсом для признания фамильного сектора важной частью национальной экономики.



Мы очень рады, что семейная компания «Продвижение от А до Я» также приняла активное участие в этом значимом событии, достойно представив свой регион на столь высоком федеральном уровне.

Прошедшие события наглядно доказывают: лица с тех самых фотографий и сегодня продолжают уверенно развивать свое дело. Ведь семейный бизнес — это не просто работа, это преемственность поколений, верность традициям и надежный фундамент будущего страны.

СЛУШАНИЯ

ГОСУДАРСТВЕННОЙ ДУМЫ НА ТЕМУ:

«ПОДДЕРЖКА СОЦИАЛЬНО - ОРИЕНТИРОВАННЫХ НКО»



Председатель Комитета по развитию семейного предпринимательства Союза «Ульяновская ТПП» , Анастасия Данилова приняла участие в слушаниях Государственной Думы на тему «Поддержка социально ориентированных НКО».

Участники обсудили, как усилить поддержку организаций и расширить их роль в решении социальных проблем.

Особое внимание уделили развитию законодательства, благотворительности и добровольчеству, а также влиянию изменений на гражданское общество и формирование института социально ориентированных НКО.







СЕРДЦЕ, КОТОРОЕ СОГРЕВАЕТ ДРУГИХ

Директор АНО «Центр реализации театрального искусства и социально-культурных программ «Грани творчества» Наталья Лактюхина рассказывает о том, как устроена работа организации и почему добрые дела не требуют громких слов.

ДЕЛО ЖИЗНИ И СЕМЕЙНЫЕ ЦЕННОСТИ

Для Натальи Лактюхиной центр стал не просто работой, а делом всей жизни. В основе деятельности организации лежит простое человеческое неравнодушие. Путь в благотворительность начался с желания делиться светом, и важно, что этот путь она разделяет со своими детьми. Совместная помощь другим формирует личность лучше любых нравоучений, уча сопереживанию и умению дарить время тем, кто в этом нуждается.

МИССИЯ И НАПРАВЛЕНИЯ РАБОТЫ

Миссия центра — приносить радость и творчество туда, где их ждут больше всего. Организация верит, что искусство способно исцелять, а внимание возвращать надежду. Работа ведется по нескольким ключевым направлениям:

Выездные спектакли. Регулярные постановки проходят в детских домах, больницах, центрах для людей с ОВЗ и многодетных семьях. Главная цель — дать каждому зрителю, независимо от обстоятельств, почувствовать себя частью праздника.

Поддержка участников СВО. Сотрудники и волонтеры центра бывают в госпиталях, где проходят лечение бойцы. Эти встречи — особая история о мужестве, благодарности и искренности.

Творчество и здоровье. Проводятся мастер-классы, на которых участники создают красоту своими руками, а также встречи, посвященные здоровому образу жизни.

ФИНАНСОВАЯ ОСНОВА

Центр является некоммерческой организацией. Каждый выезд, реквизит для спектакля и мастер-класс — это результат благотворительных пожертвований и поддержки партнеров. Работа организации отмечена наградами: проект стал призером конкурса от агентства общественных проектов и лауреатом 2 степени театрального конкурса.

ФЕСТИВАЛЬ «ПУТЕШЕСТВИЕ В ДЕТСТВО»

Недавно на площадке LOFT HALL прошел благотворительный семейный фестиваль «Путешествие в детство». Мероприятие собрало более 240 человек: семьи участников СВО, многодетные семьи, людей с ОВЗ и всех, кто хотел провести время в теплой атмосфере.
Программа объединила разные поколения. Гости участвовали в творческих мастер-классах, а образовательный блок включал занятие по актерскому мастерству от профессиональной актрисы. Также были организованы интеллектуальные игры.



Особым моментом стала акция «Письмо солдату»: дети и взрослые написали теплые пожелания бойцам. Все послания будут переданы в госпитали. Культурная часть завершилась спектаклем «Цирк», который привел в восторг зрителей. Вкусные угощения и подарки дополнили праздничное настроение.



ПРИГЛАШЕНИЕ К СОТРУДНИЧЕСТВУ

«Я верю: добро не требует громких слов, оно требует действия, — говорит Наталья Лактюхина. — Я приглашаю вас присоединиться к нашему пути. Давайте делать этот мир чуточку светлее вместе».

С уважением, «Грани творчества»
Сайт: https://granitwor.tilda.ws/







«НАСЛЕДИЕ БУДУЩЕГО»

В «ЯРОВИТ ХОЛЛЕ»: КАК ПРОШЛА ЦЕРЕМОНИЯ «ТОП-100 УСПЕШНЫХ И ИЗЫСКАННЫХ ПЕРСОН РОССИИ»

Москва, 28 июня. В этот вечер пространство «Яровит Холл» превратилось в точку притяжения для тех, кто не просто строит карьеру, а создаёт тренды, смыслы и культурный код. Бизнес-премия «Топ-100 успешных и изысканных персон России» собрала больше ста героев из разных уголков страны — от Владивостока до Мурманска, от Донецка до Тюмени.

Тема года — «Наследие будущего» — звучала в каждой детали: от модных показов до музыкальных премьер. Организаторы подчеркнули: премия оценивает не только профессиональные достижения, но и вклад в культуру, медиа и социальные инициативы. В этом году среди лауреатов особенно много представителей медицины и юриспруденции — тех, кто каждый день меняет жизнь людей к лучшему.

Красная дорожка встречала гостей зеркальным шоу от команды «Зеркальные люди Москва» (руководитель Елена Лисицына), а атмосферу welcome-зоны задавало живое трио Dynamix — скрипка, саксофон и вокал звучали так, что хотелось останавливать время.

Открыл вечер Андрей Вишневский с шоу No Limit — мощное визуальное выступление мгновенно задало тон всей программе. Затем зрителей ждали два эксклюзивных модных пока-

за: Елена Барвина (Elba) представила элегантную женственную коллекцию под живую музыку, а Марк Голд удивил смелыми креативными формами — мода на этой сцене была настоящим искусством.

Гастрономическая часть вечера стала отдельным произведением искусства: кейтеринг VIP Банкет Владимира Хохлова поразил безупречной сервировкой и авторскими решениями, а кульминацией стал фирменный торт от Яны Поповой (Okuenie torty) — его появление встретили овациями.

Особая благодарность партнёрам, без которых этот праздник был бы невозможен: косметический бренд «Лошадиная сила», «Королевская вода», «Медлайн-Сервис», «Свободный стиль», «IQ Diamonds», «Клиника красивой кожи и тела» — каждый из них внёс свой вклад в создание атмосферы.

Музыкальная программа собрала звёздный состав, который заставил зал не смолкать:

· Анжелика Агурбаш впервые исполнила песню «Мой ангел светлый» — это стало настоящей премьерой вечера;

· Анна Калашникова представила новые треки с шоу-балетом «Элит S»;

· Таня Тузова, Manvby, Nagurnov, Саша Project и JILAV подарили свои лучшие хиты;

· Razor, Ever Val, Татьяна Муринка (кстати, теперь ещё и обладательница номинации «Душа Самары 2026»), юный Кирилл Черемных, а также Татьяна Антуан, Беллавита, Наталья Лунегова, Есения Кривошеева и Мартина создали невероятный микс эмоций;

· а настоящим гвоздём программы стал Vlad Zotov с суперхитом «Выпускной», который уже ворвался в топ-чарты.

Среди лауреатов — имена, за которыми стоят реальные дела: Артём Венскель («Море-тут»), Михаил Терёхин (медиаперсона года), Марина Тарасевич (бренд-продюсер, редактор светской рубрики «МариНика»), Мария Кохно, Сергей Дворцов, Саша Краш, Наталья Палинова (генеральный директор телеканала Russian Music Box), известные косметологи Оксана Ковальчук и Анжелика Самофалова, юристы Марина Павлова, Геннадий Кузнецов, автоюрист из Тюмени Максим Афанасьев и многие другие эксперты своих областей.



География премии впечатляет: Екатеринбург, Тюмень, Владивосток, Мурманск, Самара, Донецк. Особый момент — Ирина Гулага из Владивостока получила титул Амбассадора «Топ-100 успешных и изысканных персон России» и теперь станет официальным представителем премии на Дальнем Востоке.

Ведущие вечера — Анна Калашникова, Юлия Бэл, Юлиана Славер, Екатерина Великая, Сильвериюш Станиславски — держали энергетику зала на высоте, а основатель премии Наталья Бекленищева лично встречала каждого гостя, создавая ту самую атмосферу праздника успеха, красоты и вдохновения.

Мероприятие уже названо одним из главных светских событий лета в Москве. Но это только начало: организаторы анонсировали следующие церемонии — 25 октября в Иркутске, 6 декабря в Москве и 13 декабря в Екатеринбурге. Премия продолжает своё триумфальное шествие по стране, объединяя успешных и изысканных персон от Тихого океана до Урала.

Фотограф Алексей Крупнов

Дорогие друзья!

Международный бизнес-клуб в сочетании с медиахолдингом «Продвижение от А до Я» открывает двери в мир масштабных и вдохновляющих событий. Мы не только создаем собственные мероприятия, но и выступаем в роли информационных партнеров самых ярких проектов.

Медиахолдинг «Продвижение от А до Я» предлагает широкий спектр услуг: от захватывающих телепередач о бизнесе и историях успеха до экспертных рубрик, ярких интервью, познавательных подкастов, живых радиоэфиров и публикаций в нашем международном бизнес-журнале и у наших партнеров.





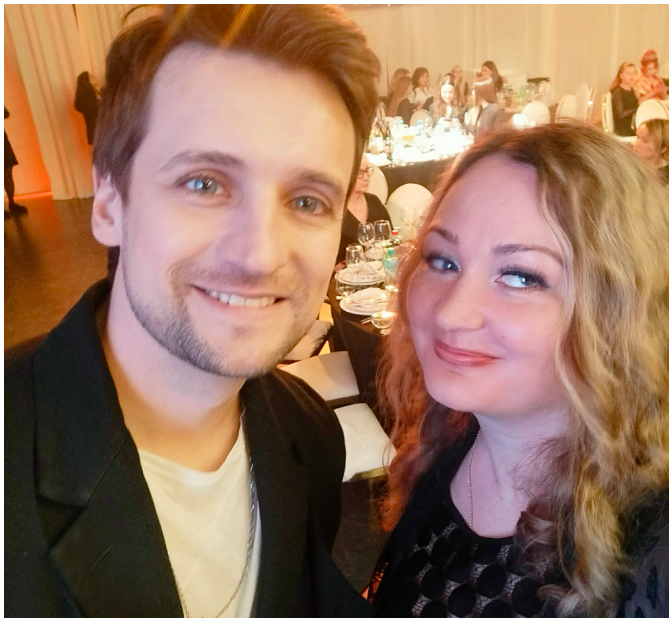


















Продвижение







ПРИГЛАШАЕМ К СОТРУДНИЧЕСТВУ

И АКТИВНОМУ, ПЛОДОТВОРНОМУ ДВИЖЕНИЮ ВМЕСТЕ С НАМИ И «ПРОДВИЖЕНИЕМ ОТ А ДО Я»!



ИСТОРИИ УСПЕХА

В НАШИХ ТЕЛЕПЕРЕДАЧАХ, ПОДКАСТАХ И ИНТЕРВЬЮ



Мир полон удивительных личностей, чьи жизни – это захватывающие истории преодоления, вдохновения и триумфа. В каждой судьбе скрыт свой неповторимый путь, сотканный из вызовов, возможностей и решимости двигаться вперед, несмотря ни на что. Именно эти истории мы стремимся рассказать в наших телепередачах, подкастах и интервью.

Мы верим, что каждый человек – это уникальная вселенная, со своими талантами, мечтами и взглядами на мир. Независимо от сферы деятельности, будь то наука, искусство, бизнес или общественная работа, каждый герой нашей программы имеет что-то особенное, чем может поделиться со зрителями и слушателями.

Истории успеха – это не только рассказы о достижении финансовых высот или профессионального признания. Это истории о личностном росте, о преодолении внутренних барьеров, о нахождении своего призвания и следовании за своей мечтой. Это истории, которые мотивируют, вдохновляют и вселяют веру в собственные силы.

Мы ищем тех, кто готов поделиться своим опытом, своими взлетами и падениями, своими уроками и открытиями. Мы ищем тех, чьи истории могут затронуть сердца других, помочь им увидеть новые горизонты и поверить в то, что все возможно.



Хасанова Юлия



Хасанова Юлия





Хасанова Юлия



Хасанова Юлия





Эпицентр влияния:

ОТ ЛИЧНЫХ ИСТОРИЙ УСПЕХА
ДО ГЛАВНЫХ МИРОВЫХ БИЗНЕС-СОБЫТИЙ

Лицо с обложки:

АНАСТАСИЯ ДАНИЛОВА