+7 (911) 928-60-97

*Дизайн-проект
ЗАГОРОДНОГО ДОМА
РАБОЧАЯ ДОКУМЕНТАЦИЯ*

СОГЛАСОВАНО:

Заказчик: _____

Руководитель проекта: Толстоухова Т. С.

Санкт-Петербург
2021

Экспликация помещений

Номер помещения	Наименование	Площадь, м ²
1	Прихожая	6,65
2	Кухня-гостиная	41,34
3	Мастер-спальня	9,93
4	Котельная	5,45
5	Детская спальня	9,36
6	Гостевая спальня	9,03
7	Ванная	11,87
8	Сауна	3,29
Общая площадь:		96,92

Условные обозначения

-  Вент.канал
-  Вент.канал кухня
-  Фановая труба
-  Дымоход

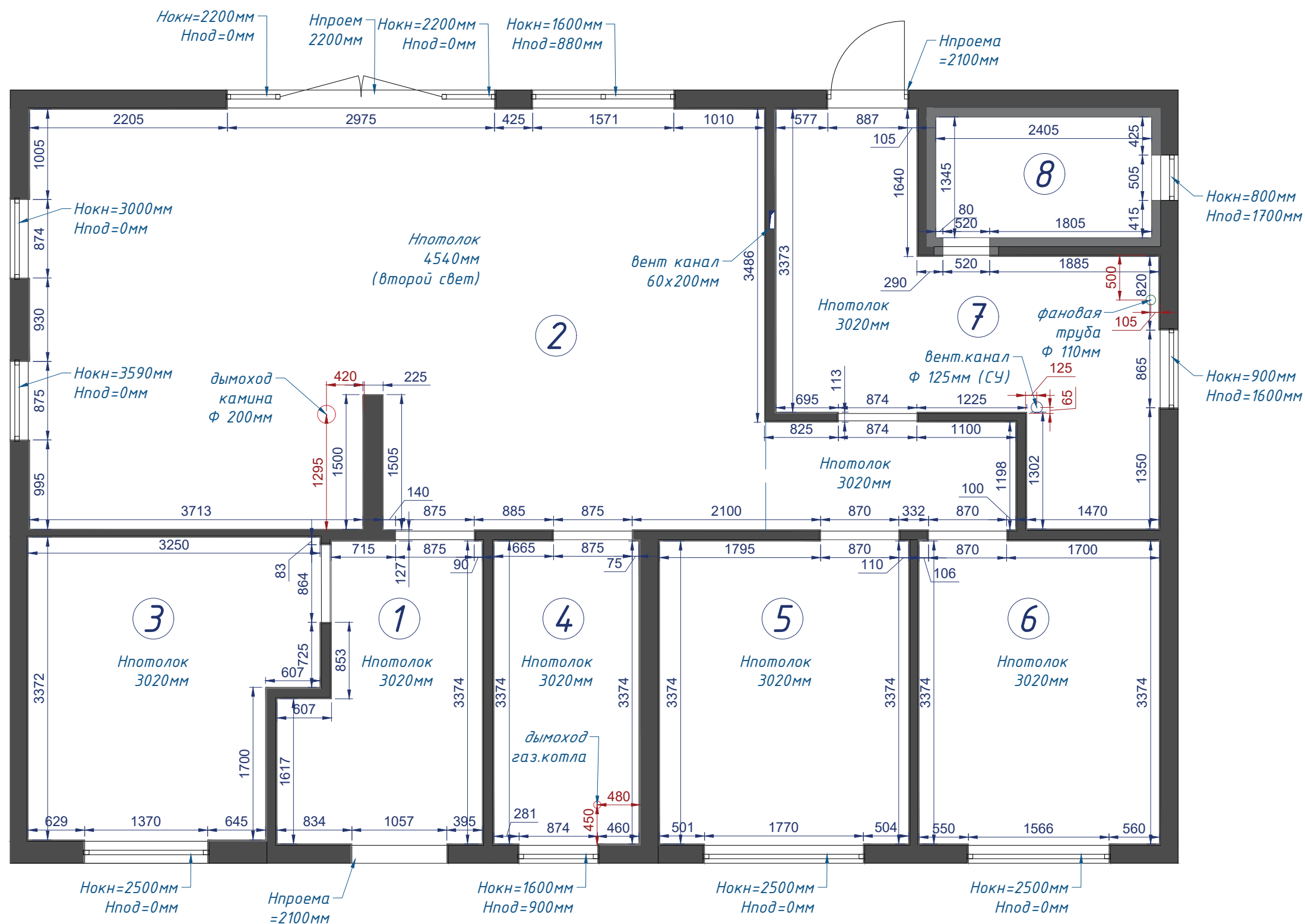

Примечание:

- Все размеры указаны в миллиметрах.
- Все размеры могут варьироваться и уточняться по месту при производстве работ.
- За относительную отметку 0.000 принят уровень чернового пола (без напольного покрытия)



Дизайн-проект загородного дома				
Изм.	Лист	№ документа	Подпись	Дата
				16.06.16
Обмерный план			Стадия	Лист
			Р	2
М 1:50			Листов	31

Инв. N подл. Подп. и дата. Взам. инв. N. Согласовано.

Экспликация помещений

Номер помещения	Наименование
1	Прихожая
2	Кухня-гостиная
3	Мастер-спальня
4	Котельная
5	Детская спальня
6	Гостевая спальня
7	Ванная
8	Сауна

Условные обозначения

-  Демонтируемые проемы/перегородки
-  Монтируемые проемы/перегородки
-  наращивание проемов

Прим 1: Требуется увеличить проем для установки стеклянной перегородки с дверцей.
 Н проема=2164мм (уточнить после выбора конкретной модели душевой перегородки)
 Н простенка над проемом=860мм

Прим 2: Требуется увеличить высоту подоконника.
 Высота от черн.пола до оконного проема должна составлять 940 мм

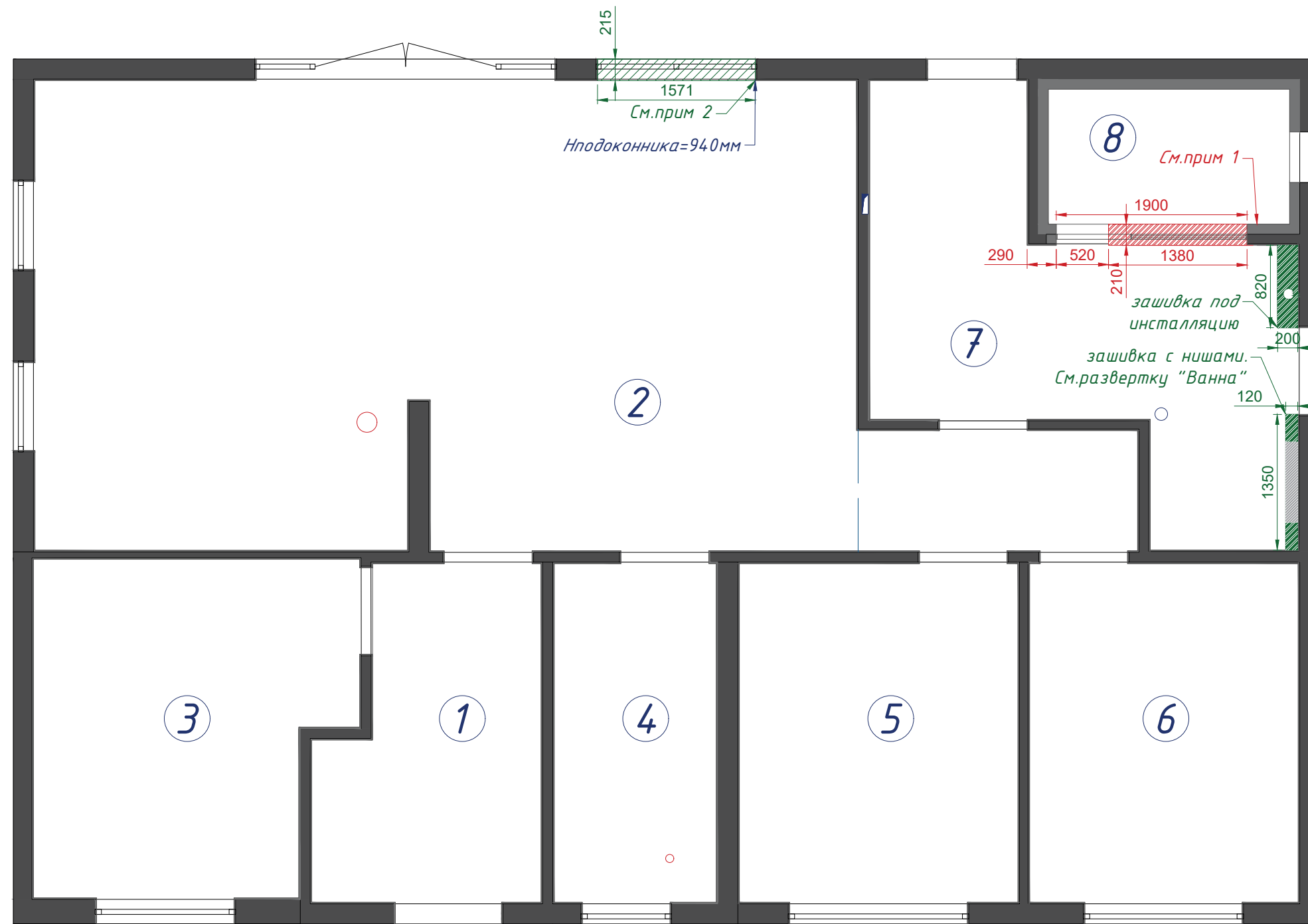

Примечание:

- Все размеры указаны в миллиметрах.
- Все размеры могут варьироваться и уточняться по месту при производстве работ.
- За относительную отметку 0.000 принят уровень чернового пола (без напольного покрытия)
- Предусмотреть закладные для тяжеловесного оборудования и конструкций. Согласовать с заказчиком и дизайнером

Изм.					Дизайн-проект загородного дома			
Лист	№ документа	Подпись	Дата	План возводимых и демонтируемых перегородок				
			16.06.16	Стадия	Лист	Листов		
				P	3	31		
М 1:50								

Инв. N подл.	Подп. и дата	Взам. инв. N	Согласовано

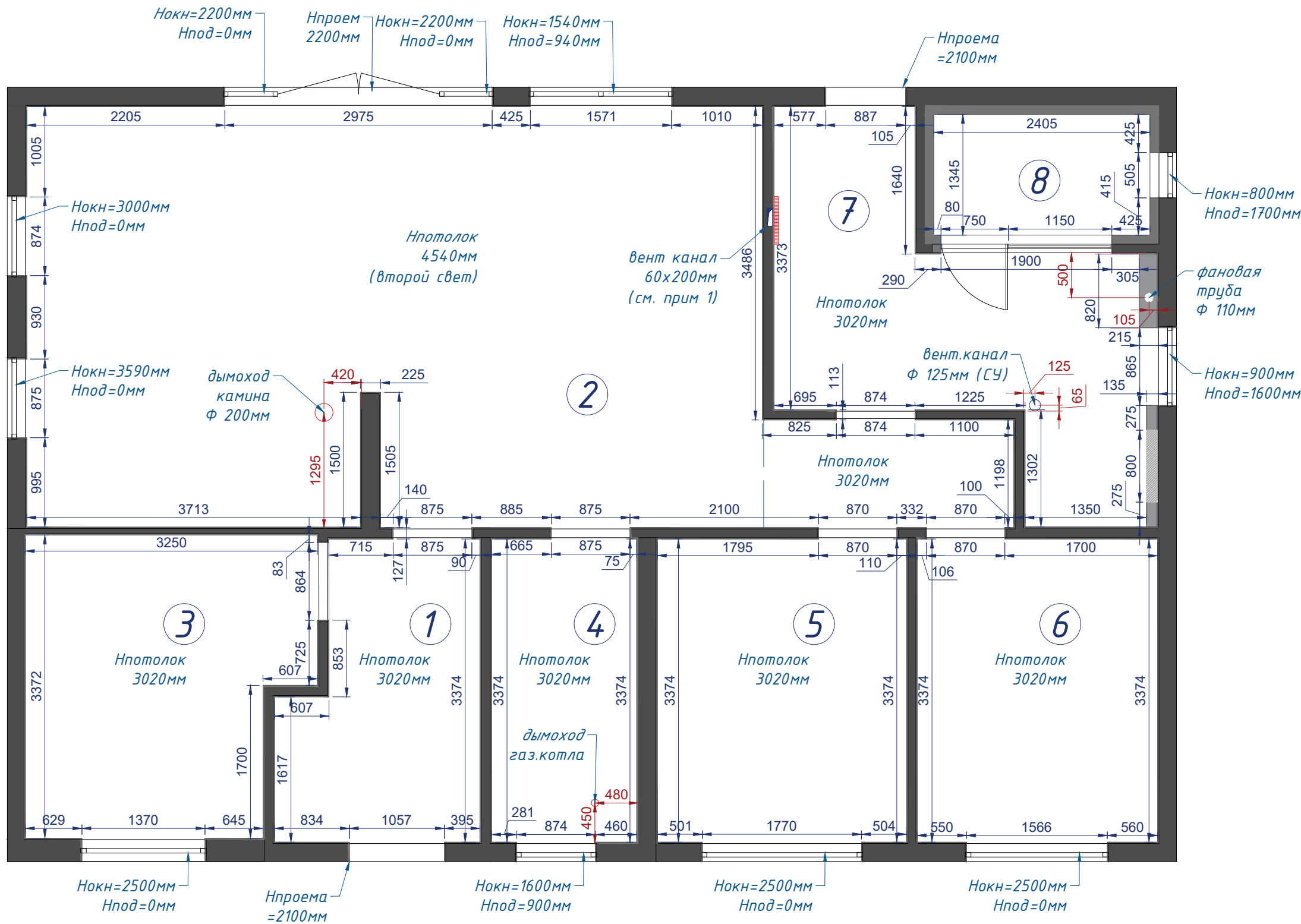

Экспликация помещений

Номер помещения	Наименование	Площадь, м ²
1	Прихожая	6,65
2	Кухня-гостиная	41,34
3	Мастер-спальня	9,93
4	Котельная	5,45
5	Детская спальня	9,36
6	Гостевая спальня	9,03
7	Ванная	11,56
8	Сауна	3,43
Общая площадь:		96,75

Согласовано
Взам. инв. №
Подп. и дата
Инв. № подл.

Примечание:

- Все размеры указаны в миллиметрах.
- Все размеры могут варьироваться и уточняться по месту при производстве работ.
- За относительную отметку 0.000 принят уровень чернового пола (без напольного покрытия)
- Прим 1. Подвести выход вент.канала от короба до места крепления вытяжки (в стене в гофре или иным способом). Смотреть тех.характеристики оборудования (см. совместно с лист. "План расстановки мебели)

Дизайн-проект загородного дома				
Изм.	Лист	№ документа	Подпись	Дата
				16.06.16
Обмерный план после перепланировки				Стадия
M 1:50				Лист
				Листов
				P
				4
				31

Экспликация помещений

Номер помещения	Наименование	Площадь, м ²
1	Прихожая	6,65
2	Кухня-гостиная	41,34
3	Мастер-спальня	9,93
4	Котельная	5,45
5	Детская спальня	9,36
6	Гостевая спальня	9,03
7	Ванная	11,56
8	Сауна	3,43
Общая площадь:		96,75

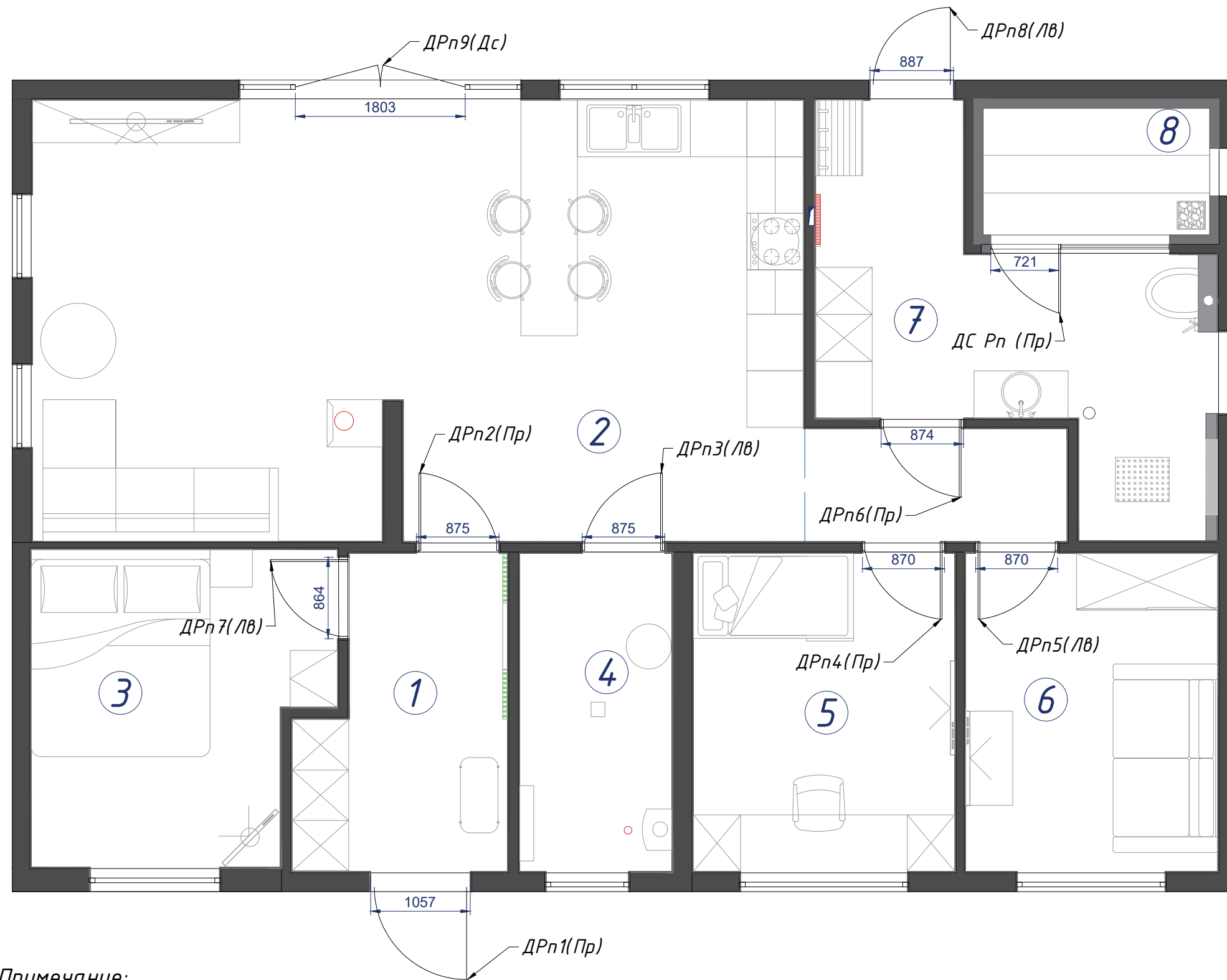

Условные обозначения



Радиатор

Примечание:

- Все размеры указаны в миллиметрах.
- Все размеры могут варьироваться и уточняться по месту при производстве работ.
- За относительную отметку 0.000 принят уровень чистого пола (с напольными покрытиями)
- Использовать компланарную систему дверей для выравнивания их в одной плоскости (выровнять для единой линии двери, выходящие в пом. 2)
- Учесть стыкование напольного покрытия в дверных проемах)
- См. совместно с лист. "Ведомость дверных и инженерных проемов"

					Дизайн-проект загородного дома			
Изм.	Лист	№ документа	Подпись	Дата	План заполнения дверных и инженерных проемов	Стадия	Лист	Листов
				16.06.16		Р	5	31
					М 1:50			

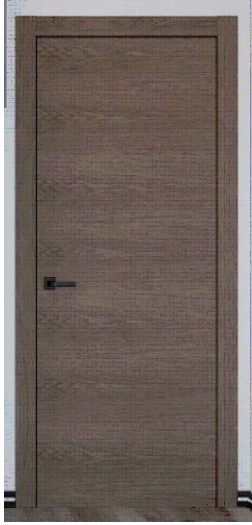
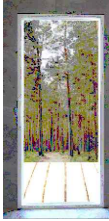
Инв. N подл. Подп. и дата. Взам. инв. N. Согласовано.

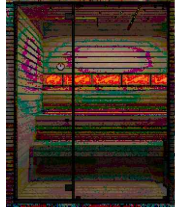
Обознач.	Изображ.	Открытв.	Кол-во	Размер проема	Характеристики двери	производ.
Дрп1(Пр)		Правое распаш.	1	1057х2100(н)	Дверь входная металлическая с накладной панелью (с одной стороны) из той же коллекции, что и все двери, выходящие в коридор. однопольная, с доборами, шпон подобрать	
Дрп2(Пр)		Правое распаш.	1	875х2100(н)	Дверь межкомнатная, МДФ однопольная фактура: дерево цвет: шпон подобрать	
Дрп3(Лв)		Левое распаш.	1	875х2100(н)	Дверь межкомнатная, МДФ однопольная фактура: дерево цвет: шпон подобрать	
Дрп4(Пр)		Правое распаш.	1	870х2100(н)	Дверь межкомнатная, МДФ однопольная фактура: дерево цвет: шпон подобрать	
Дрп5(Лв)		Левое распаш.	1	870х2100(н)	Дверь межкомнатная, МДФ однопольная фактура: дерево цвет: шпон подобрать	
Дрп6(Пр)		Правое распаш.	1	874х2100(н)	Дверь межкомнатная, МДФ однопольная фактура: дерево цвет: шпон подобрать	
Дрп7(Лв)		Левое распаш.	1	864х2100(н)	Дверь межкомнатная, МДФ однопольная фактура: дерево цвет: шпон подобрать	
Дрп8(Лв)		Левое распаш.	1	887х2100(н)	Дверь балконная, стеклопакет 3 камерный, прозрачный Пластик - белый	
Дрп9(Дс)		Двух створч. распаш.	1	1800х2200(н)	Дверь балконная, стеклопакет 3 камерный, прозрачный Пластик - белый	
ДС Рп(Пр)		Правая распаш.		721х2100(н)	Дверь в сауну. Стекло. в составе перегородки	

Примечание:

- Все размеры указаны в миллиметрах.
- Все размеры могут варьироваться и уточняться по месту при производстве работ.
- За относительную отметку 0.000 принят уровень чистого пола (с напольными покрытиями)
- Перед началом столярных работ требуется провести дополнительные замеры

Изм.	Лист	№ документа	Подпись	Дата	Дизайн-проект загородного дома			
				16.06.16	Ведомость заполнения дверных и инженерных проемов	Стадия	Лист	Листов
						Р	6	31
					М 1:50			

Согласовано

Взам. инв. N

Подп. и дата

Инв. N подл.

Экспликация помещений

Номер помещения	Наименование	Площадь, м ²
1	Прихожая	6,65
2	Кухня-гостиная	41,34
3	Мастер-спальня	9,93
4	Котельная	5,45
5	Детская спальня	9,36
6	Гостевая спальня	9,03
7	Ванная	11,56
8	Сауна	3,43
Общая площадь:		96,75

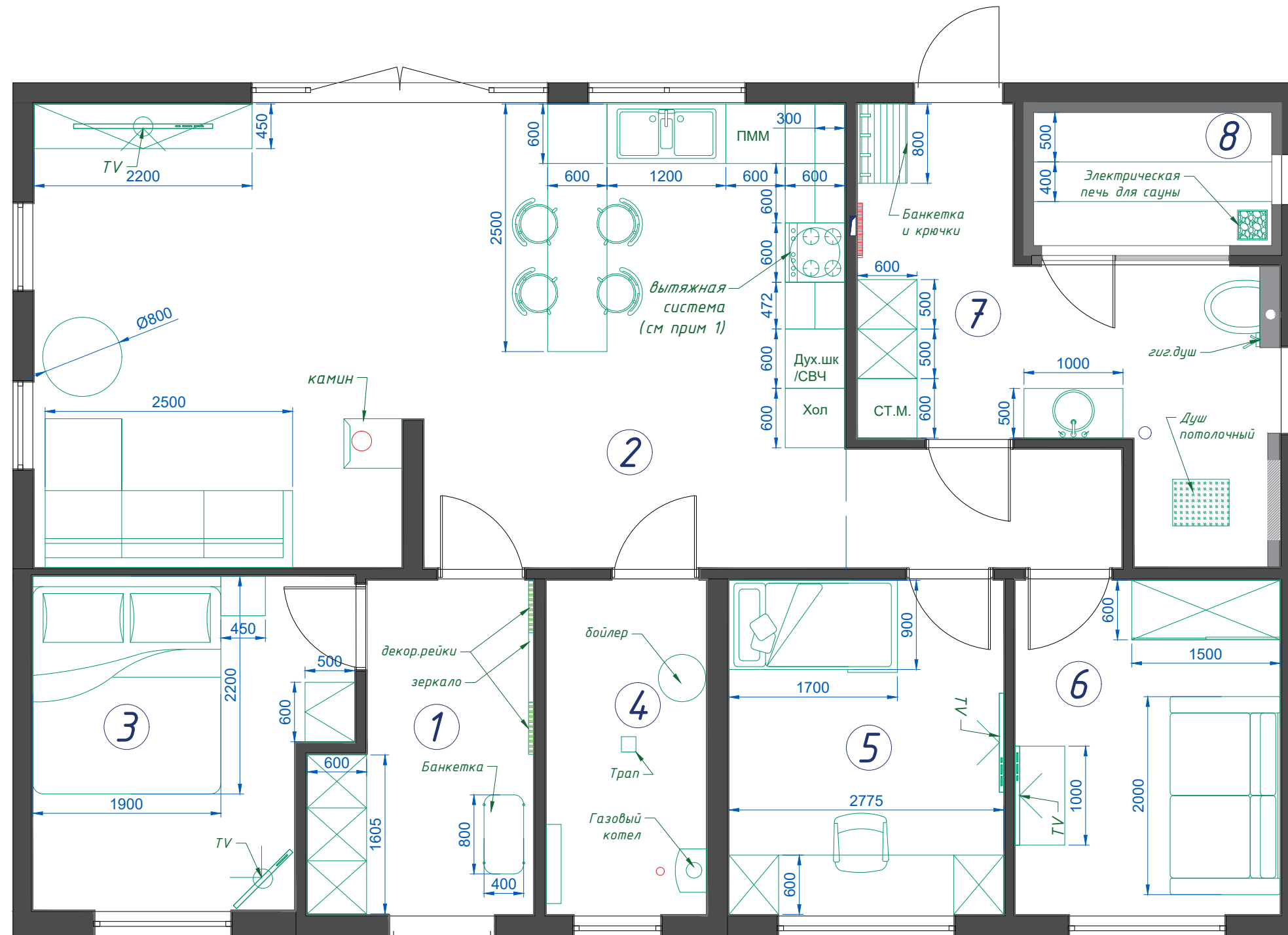

Условные обозначения



Рadiator

Примечание:

- Все размеры указаны в миллиметрах.
- Все размеры могут варьироваться и уточняться по месту при производстве работ.
- За относительную отметку 0.000 принят уровень чистого пола (с напольными покрытиями)
- Необходимые тех.коммуникации для сауны предусмотреть мастерами по строительству после выбора конкретного оборудования. Согласовать с заказчиком и дизайнером.
- Камин должен быть установлен вплотную к стене, при этом должна быть возможность беспрепятственного подключения дымохода к камину. Модель согласовать с заказчиком и дизайнером.
- Прим. 1 Подвести выход вент.канала от короба до места крепления вытяжки (в стене в гофре или иным способом). Смотреть тех.характеристики оборудования

					Дизайн-проект загородного дома			
Изм.	Лист	№ документа	Подпись	Дата	План расстановки мебели с размерами	Стадия	Лист	Листов
				16.06.16		Р	7	31
					М 1:50			

Инв. N подл. Подп. и дата. Взам. инв. N. Согласовано.

Экспликация помещений

Номер помещения	Наименование	Площадь, м ²
1	Прихожая	6,65
2	Кухня-гостиная	41,34
3	Мастер-спальня	9,93
4	Котельная	5,45
5	Детская спальня	9,36
6	Гостевая спальня	9,03
7	Ванная	11,56
8	Сауна	3,43
Общая площадь:		96,75

Условные обозначения

- Вывод канализации
- Вывод горячей и холодной воды
- Вывод холодной воды
- Вывод горячей воды

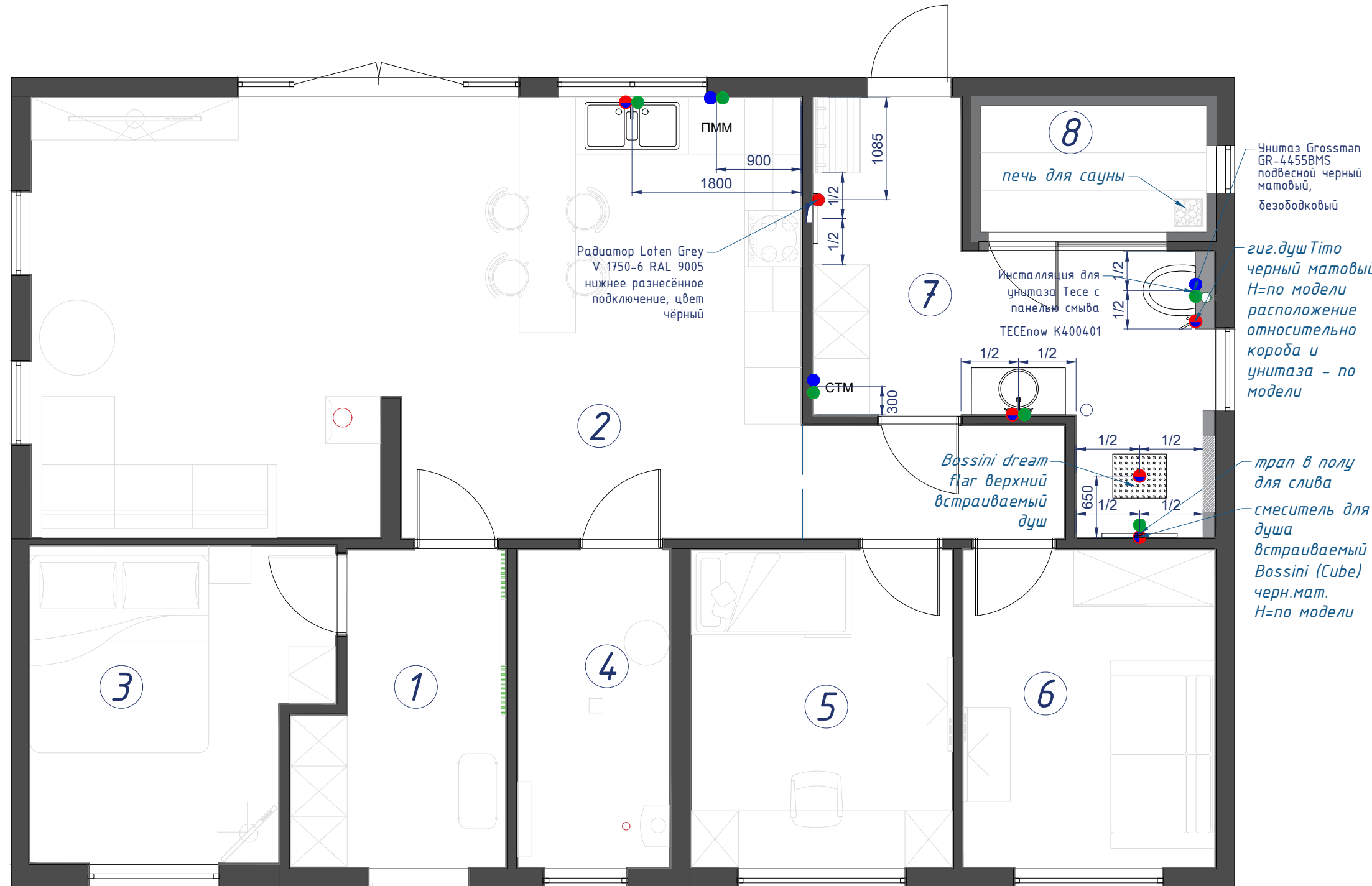

Примечание:

- Все размеры указаны в миллиметрах.
- Все размеры могут варьироваться и уточняться по месту при производстве работ.
- За относительную отметку 0.000 принят уровень чистого пола (с напольными покрытиями)
- Все материалы и оборудование могут быть заменены на аналоги при согласовании с дизайнером и заказчиком
- Высота для выводов сантехнического оборудования определяется исходя из конкретной модели и способа подключения после получения строителями тех.карт.
Согласовать с дизайнером и прорабом (на чертеже указана рекомендованная высота, уточнить)
- Душ отцентровать между простенками
- Туалет подвесной отцентровать по ширине короба
- Проектом водоснабжения и канализации при необходимости предусмотреть ревизионные люки.
- Подключение и вывод водоснабжения для теплого пола определить по модели после получения тех.карт
- Оборудование сауны согласовать со строителями
- Расположение верхнего (потолочного) душа согласовать с заказчиком
- Расположение гиг.душа согласовать с прорабом, дизайнером и заказчиком
- Имеющийся сливной трап в душевой выкрасить в черный цвет.

Дизайн-проект загородного дома										
Изм.	Лист	№ документа	Подпись	Дата						
				25.02.21						
План водоснабжения				<table border="1" style="float: right;"> <tr> <td>Стадия</td> <td>Лист</td> <td>Листов</td> </tr> <tr> <td>Р</td> <td>8</td> <td>31</td> </tr> </table>	Стадия	Лист	Листов	Р	8	31
Стадия	Лист	Листов								
Р	8	31								
М 1:50										

Согласовано

Взам. инв. N

Подп. и дата

Инв. N подл.

Экспликация помещений

Номер помещения	Наименование	Площадь, м ²
1	Прихожая	6,65
2	Кухня-гостиная	41,34
3	Мастер-спальня	9,93
4	Котельная	5,45
5	Детская спальня	9,36
6	Гостевая спальня	9,03
7	Ванная	11,56
8	Сауна	3,43
Общая площадь:		96,75

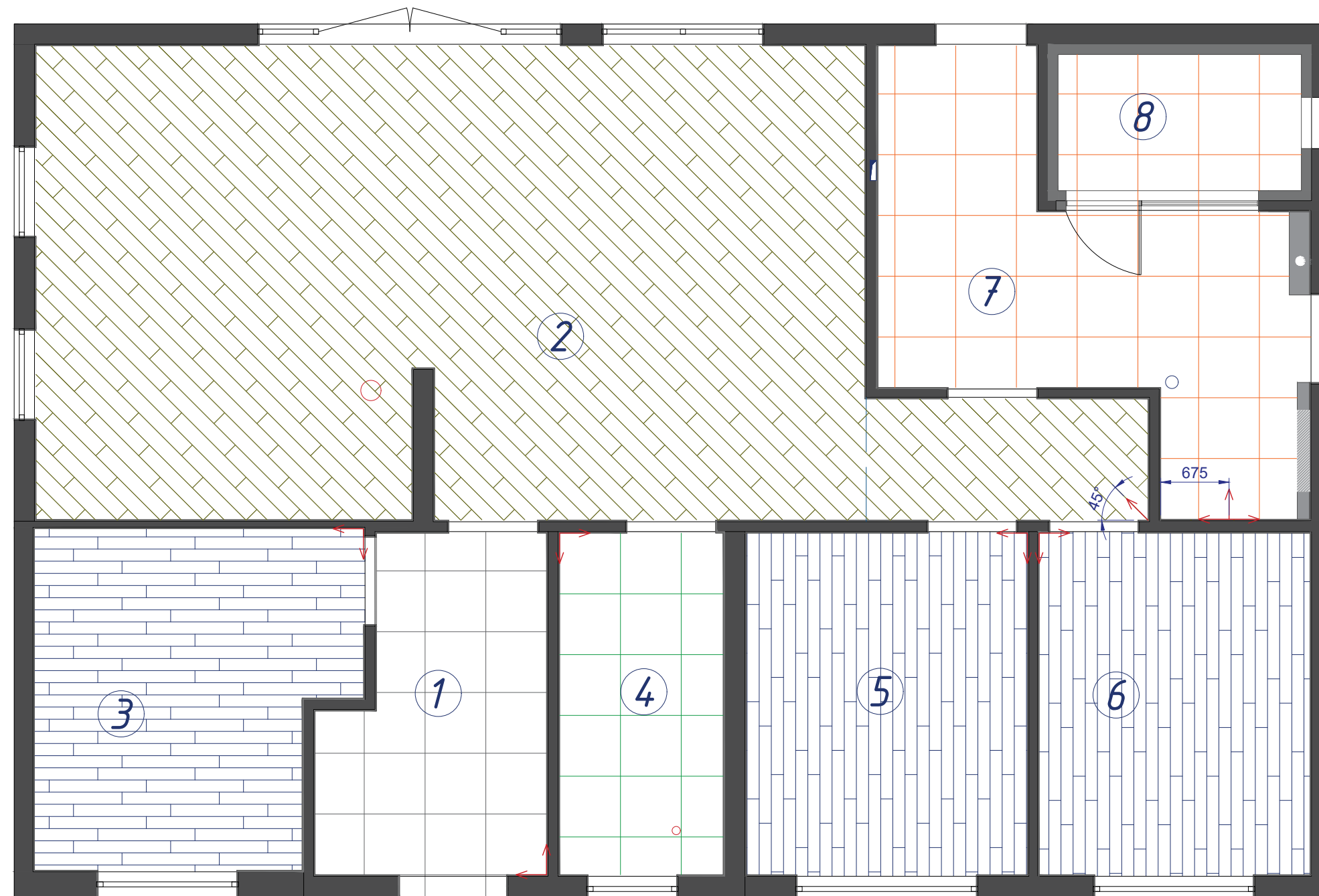

Керамогранит Creta Alpina Wood коричневый укладка по диагонали 150x900 S=41,34 м2

Керамогранит Италон Millennium Iron Nat Ret 600x600 мм S=15,19 м2

Керамогранит 600x600 мм S=5,45 м2

ЛАМИНАТ KAINDL S=28,32 м2

Керамогранит Италон Millennium Black Nat Ret 600x600 мм S=6,65 м2

Начало укладки плитки

Примечание:

- Все размеры указаны в миллиметрах.
- Все размеры могут варьироваться и уточняться по месту при производстве работ.
- За относительную отметку 0.000 принят уровень чистого пола (с напольными покрытиями)
- Швы между плиткой 2мм.
- Материал дан без учета запаса.
- Теплый пол заложен строителями при постройке дома

Дизайн-проект загородного дома				
Изм.	Лист	№ документа	Подпись	Дата
				16.06.16
Схема раскладки напольного покрытия				Стадия Р
М 1:50				Лист 9
				Листов 31

Инв. N подл.
 Подп. и дата
 Взам. инв. N
 Согласовано

Экспликация помещений

Номер помещения	Наименование	Площадь, м ²
1	Прихожая	6,65
2	Кухня-гостиная	41,34
3	Мастер-спальня	9,93
4	Котельная	5,45
5	Детская спальня	9,36
6	Гостевая спальня	9,03
7	Ванная	11,56
8	Сауна	3,43
Общая площадь:		96,75

Условные обозначения

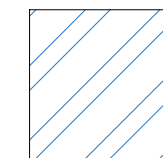

Потолок подвесной ГКЛ / ВГКЛ S= 52,41м²

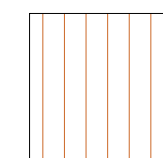

Потолок подвесной ГКЛ, чистовая отделка: обшивка ламинатом S= 38,7м²

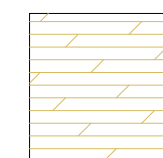

Потолок подвесной ВГКЛ, чистовая отделка: обшивка вагонкой S= 3,4м²

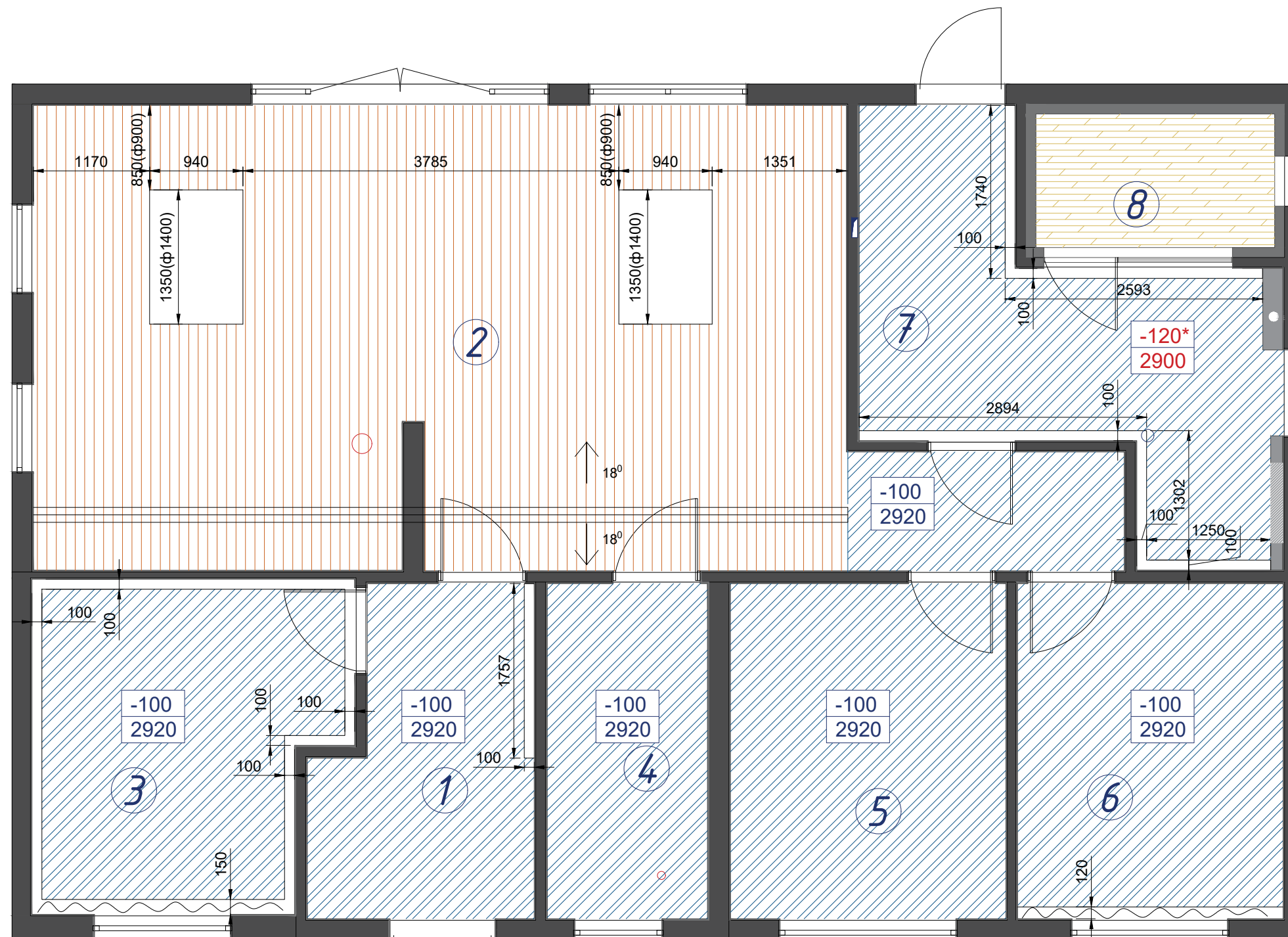

Примечание:

- Все размеры указаны в миллиметрах.
- Все размеры могут варьироваться и уточняться по месту при производстве работ.
- За относительную отметку 0.000 принят уровень чистого пола (с напольными покрытиями)
- Цвет окраски ГКЛ согласовать с заказчиком и дизайнером в ходе авторского надзора
- См. совместно с лист. "План монтажа осветительных приборов с размерами"
- Все торцы, ниши под карниз штор и др. открытые части потолка выкрасить в цвет основного потолка (цвет выбрать по Ral и согласовать с дизайнером)
- Площадь дана без учета запаса
- В пом.1 Рассчитать толщину реек таким образом, чтобы они беспрепятственно заходили в паз потолка
- В помещениях с повышенной влажностью и др.неблагоприятными условиями необходимо использовать влагостойкий ГКЛ
- В пом. 2 и 8 опуск потолка согласовать со строителями
- В пом 7 опуск потолка требуется проверить до начала работ в связи с установкой встроенного оборудования (душ). От производителя заявлен мин.опуск 120 мм. уточнить по тех.картам

Дизайн-проект загородного дома				
Изм.	Лист	№ документа	Подпись	Дата
				16.06.16
План потолка			Стадия	Лист
			Р	10
			Листов	31
М 1:50				

Согласовано

Взам. инв. N

Подп. и дата

Инв. N подл.

Экспликация помещений

Номер помещения	Наименование	Площадь, м ²
1	Прихожая	6,65
2	Кухня-гостиная	41,34
3	Мастер-спальня	9,93
4	Котельная	5,45
5	Детская спальня	9,36
6	Гостевая спальня	9,03
7	Ванная	11,56
8	Сауна	3,43
Общая площадь:		96,75

Условные обозначения

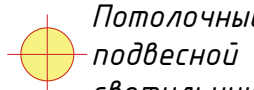
-  Встраиваемый профиль линейный светодиодный ARH-WIDE-F-H10-2000ANOD
-  Светодиодная подсветка (торцевая либо контр-ажур)
-  встроенная трек-система
-  Встраиваемый профиль угловой светодиодный
-  светильник встроенный
-  поворотный спот на шине
-  Потолочный подвесной светильник
-  вывод провода под освещение
-  Люстра. Формфактор по модели
-  Бра

Прим.1. Вывод в потолке под светодиодное освещение Жгут Saggiitti из стекловолокна CE-75 (75 волокон 1 кк) арт. 1501452 Saggiitti Диодный проектор VPL 30 P



Дизайн-проект загородного дома			
Изм.	Лист № документа	Подпись	Дата
			17.02.21
План осветительных приборов с размерами			Стадия Р
М 1:50			Лист 11
			Листов 31

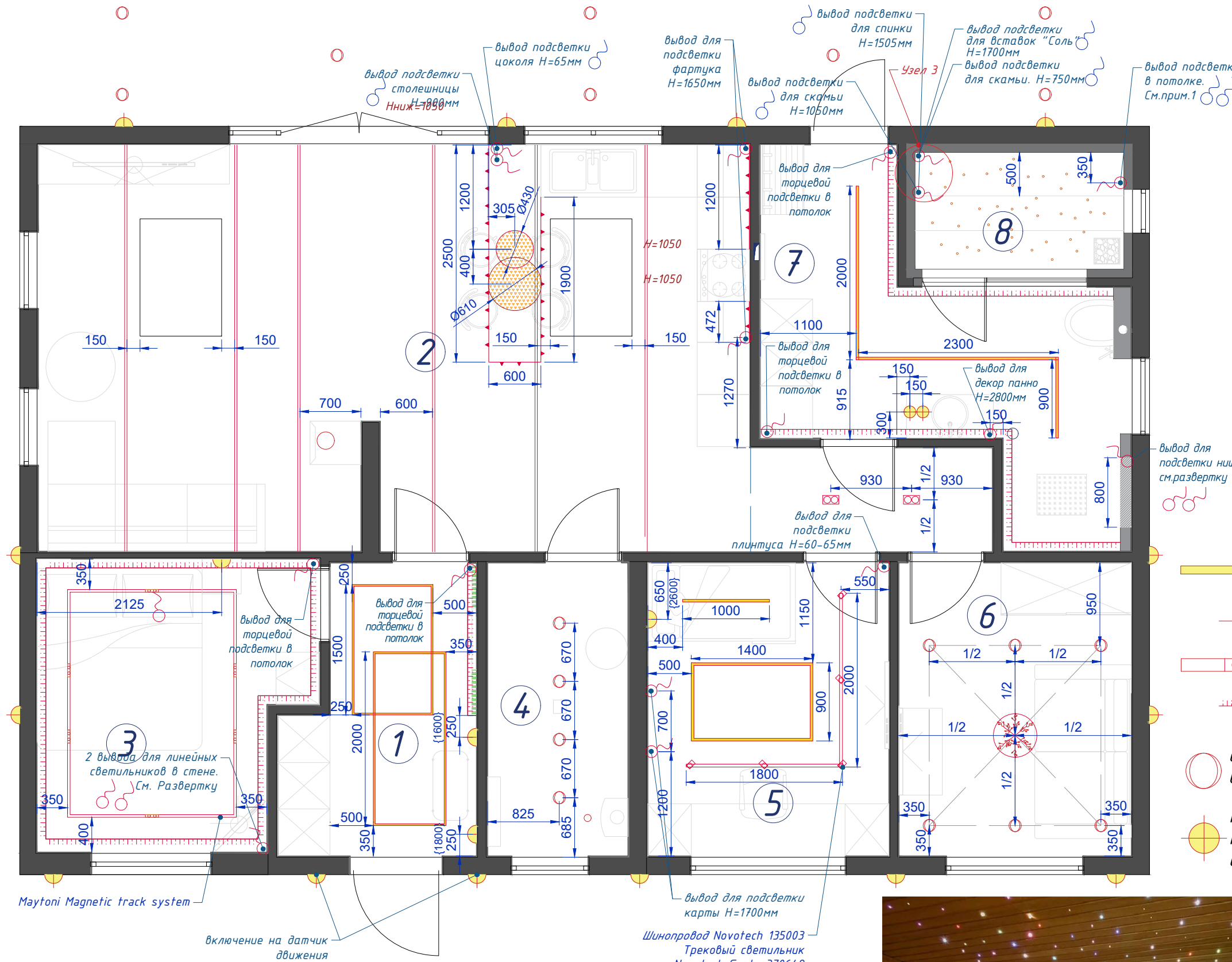

Примечание:





- Все размеры указаны в миллиметрах.
- Все размеры могут варьироваться и уточняться по месту при производстве работ.
- За относительную отметку 0.000 принять уровень чистого пола (с напольными покрытиями)
- Расположение светильников и выводов, размер которых не отмечен, требуется согласовать с заказчиком, дизайнером и прорабом в процессе строительных работ
- Высота выключателей 950 мм от пола до центра, если не указано иное.
- Минимальное расстояние от выключателя до проема/угла - 200мм, если не указано иное
- Светильники линейные встраиваемые должны быть оборудованы светорассеивающей пленкой и установлены заподлицо с потолком
- Все модели могут быть заменены на аналоги. Требуется согласовать с дизайнером и заказчиком
- См. совместно с лист. "Узлы конструкций"







Инв. N подл.
 Подп. и дата
 Взам. инв. N
 Согласовано

Экспликация помещений

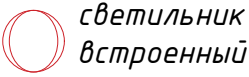
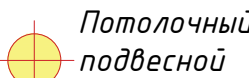
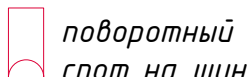
Номер помещения	Наименование	Площадь, м ²
1	Прихожая	6,65
2	Кухня-гостиная	41,34
3	Мастер-спальня	9,93
4	Котельная	5,45
5	Детская спальня	9,36
6	Гостевая спальня	9,03
7	Ванная	11,56
8	Сауна	3,43
Общая площадь:		96,75

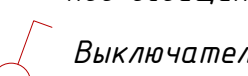
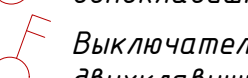
Условные обозначения

-  Встраиваемый профиль линейный светодиодный
-  Светодиодная подсветка (торцевая либо контр-ажур)
-  встроенная трек-система
-  Встраиваемый профиль угловой светодиодный

-  светильник встроенный
-  Потолочный подвесной светильник
-  поворотный спот на шине
-  вывод провода под освещение
-  Выключатель одноклавишный
-  Выключатель двухклавишный
-  Бра
-  горизонтальное расположение
-  вертикальное расположение
-  Тиристор контроллер для плавной регулировки скорости вращения вентиляторов

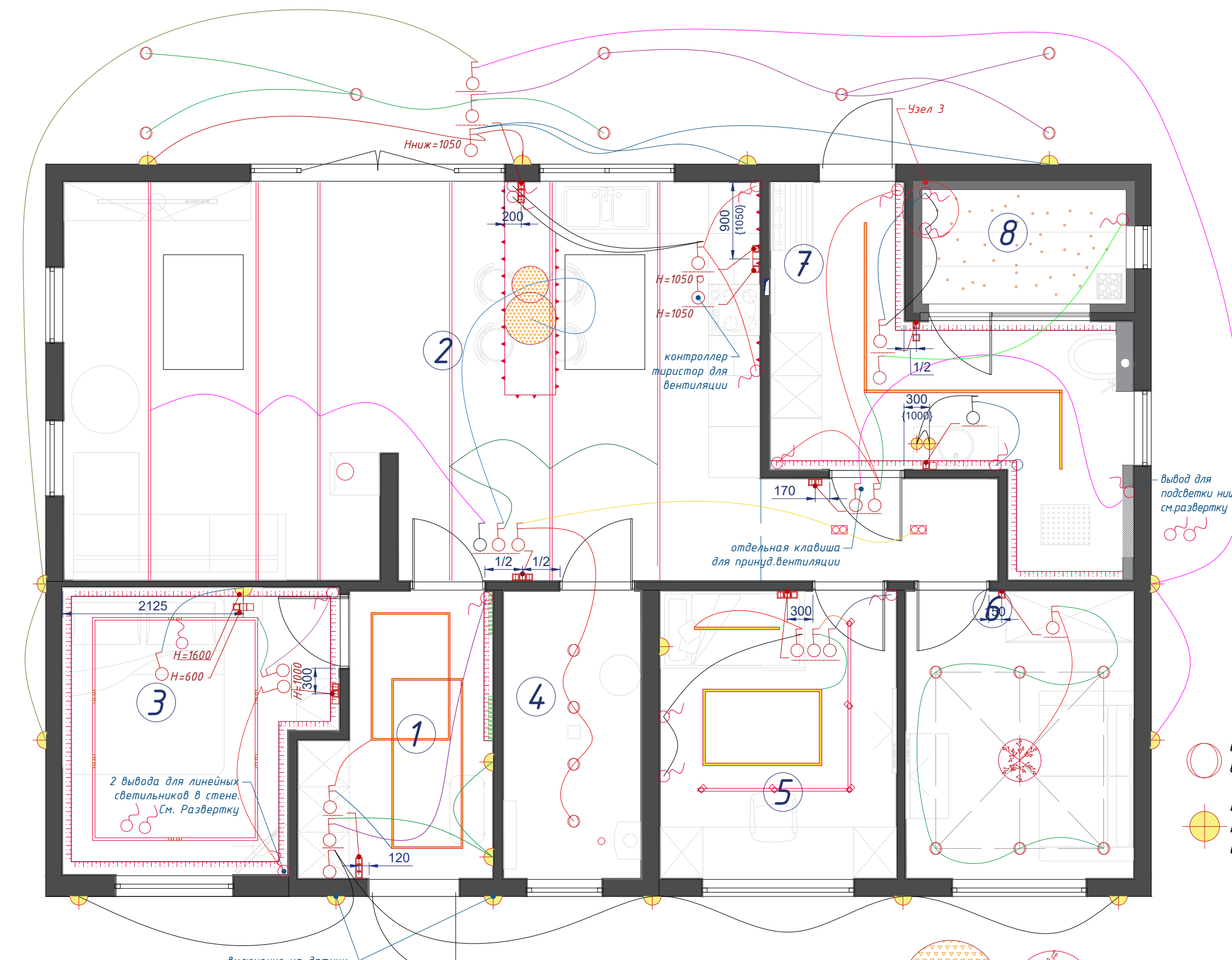

Примечание:

- Все размеры указаны в миллиметрах.
- Все размеры могут варьироваться и уточняться по месту при производстве работ.
- За относительную отметку 0.000 принят уровень чистого пола (с напольными покрытиями)
- Расположение светильников и выводов, размер которых не отмечен, требуется согласовать с заказчиком, дизайнером и прорабом в процессе строительных работ
- Высота выключателей 950 мм от пола до центра, если не указано иное.
- Минимальное расстояние от выключателя до проема/угла - 200мм, если не указано иное
- Светильники линейные встраиваемые должны быть оборудованы светорассеивающей пленкой и установлены заподлицо с потолком
- Все модели могут быть заменены на аналоги. Требуется согласовать с дизайнером и заказчиком
- См. совместно с лист. "Узлы конструкций"
- См. совместно с лист. "План розеток под электрооборудование"

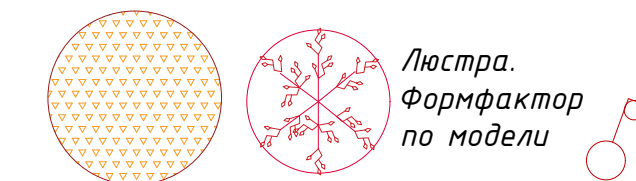

Изм.	Лист	№ документа	Подпись	Дата	Дизайн-проект загородного дома			
				16.06.16	План осветительных приборов с привязкой по группам включения	Стадия	Лист	Листов
						P	12	31
					М 1:50			

Инв. N подл.
 Подп. и дата
 Взам. инв. N
 Согласовано

Экспликация помещений

Номер помещения	Наименование	Площадь, м ²
1	Прихожая	6,65
2	Кухня-гостиная	41,34
3	Мастер-спальня	9,93
4	Котельная	5,45
5	Детская спальня	9,36
6	Гостевая спальня	9,03
7	Ванная	11,56
8	Сауна	3,43
Общая площадь:		96.75

Примечание:

- Все размеры указаны в миллиметрах.
- Все размеры могут варьироваться и уточняться по месту при производстве работ.
- За относительную отметку 0.000 принят уровень чистого пола (с напольными покрытиями)

Примечание:

1. Высоту розетки/вывода для подключения вытяжки уточнить после выбора конкретного оборудования и получения тех.карт
2. Розетки и выключатели расположить в общей рамке и подобрать коллекцию, которая подойдет для установки на рейки, либо иной способ вывода поверх реек / врезку в них (если это необходимо)
3. Высоту вывода розеток для СВЧ и дух. шкафа встроенных согласовать с прорабом и мастерами по изготовлению кухни после получения тех.карт на оборудование и выбора модели техники
4. Высоту розетки для варочной панели определить после выбора конкретного оборудования (по возможности установить в цоколе кухни на h=65мм)
5. Выкл на подсветку под верх шкафы+цоколь + подсветка столешницы в барной зоне, расположить в одном блоке с розетками

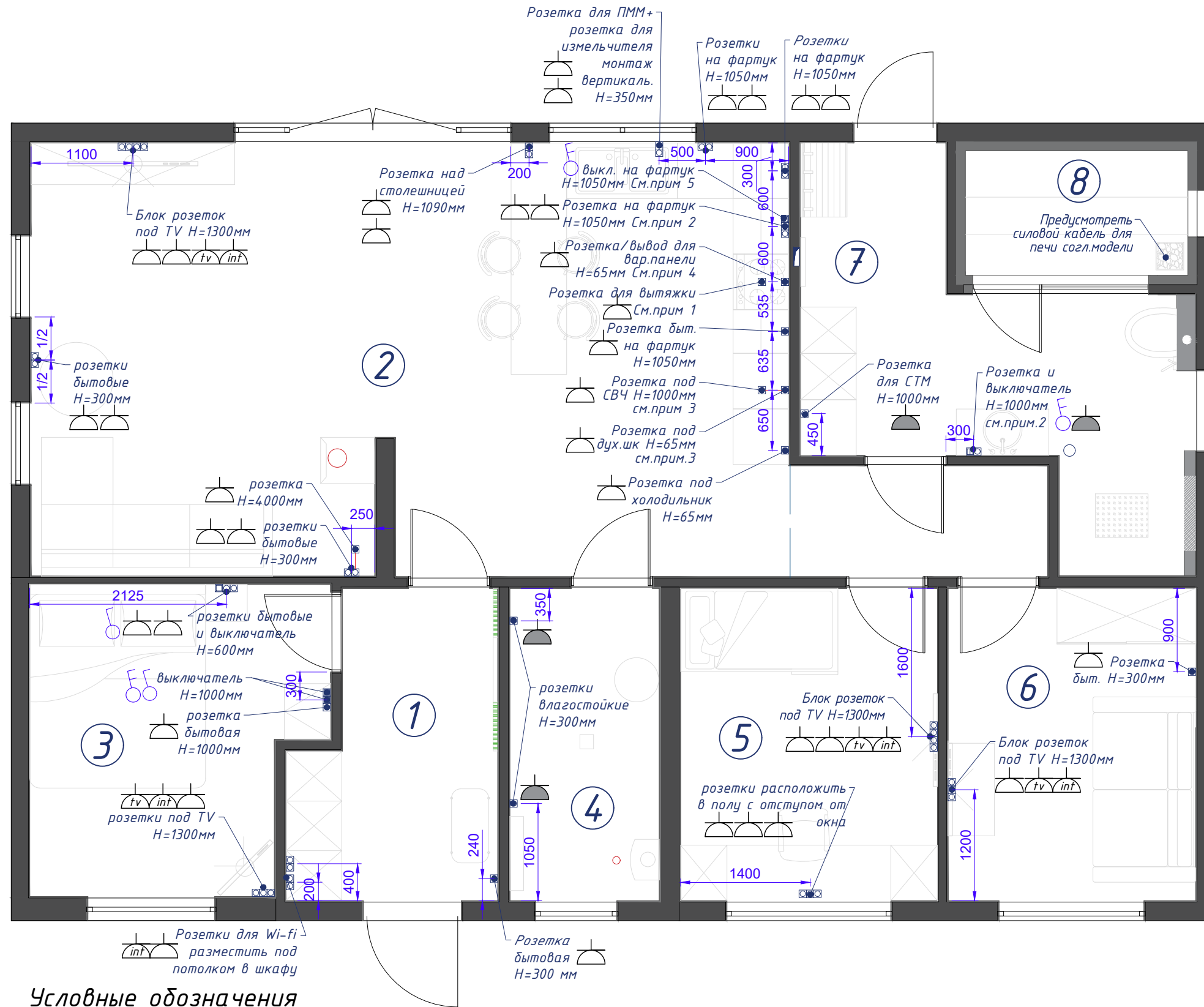

Условные обозначения

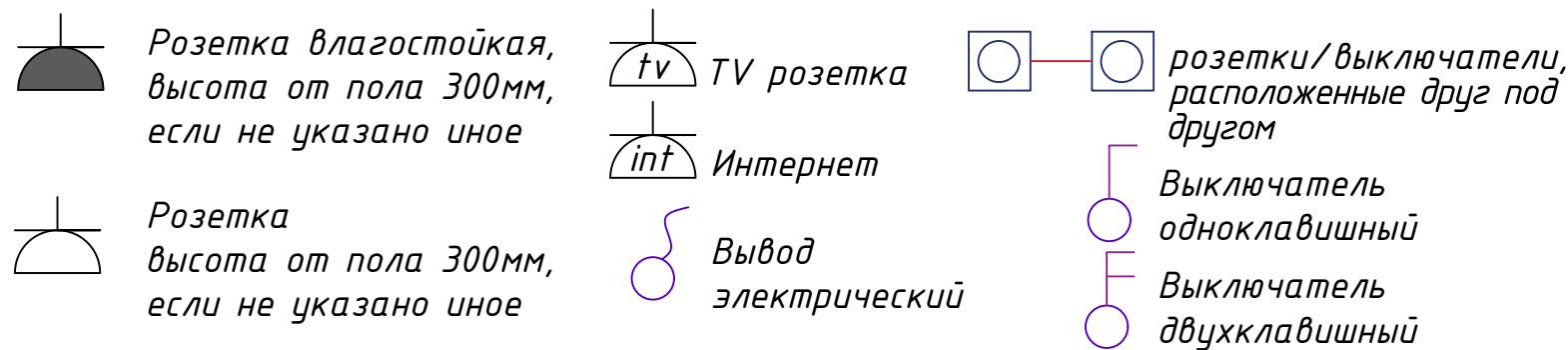

Дизайн-проект загородного дома				
Изм.	Лист	№ документа	Подпись	Дата
				16.06.16
План розеток под электрооборудования				Стадия
				Р
				Лист
				13
				Листов
				31
М 1:50				

Инв. N подл.
 Подп. и дата
 Взам. инв. N
 Согласовано

Экспликация помещений

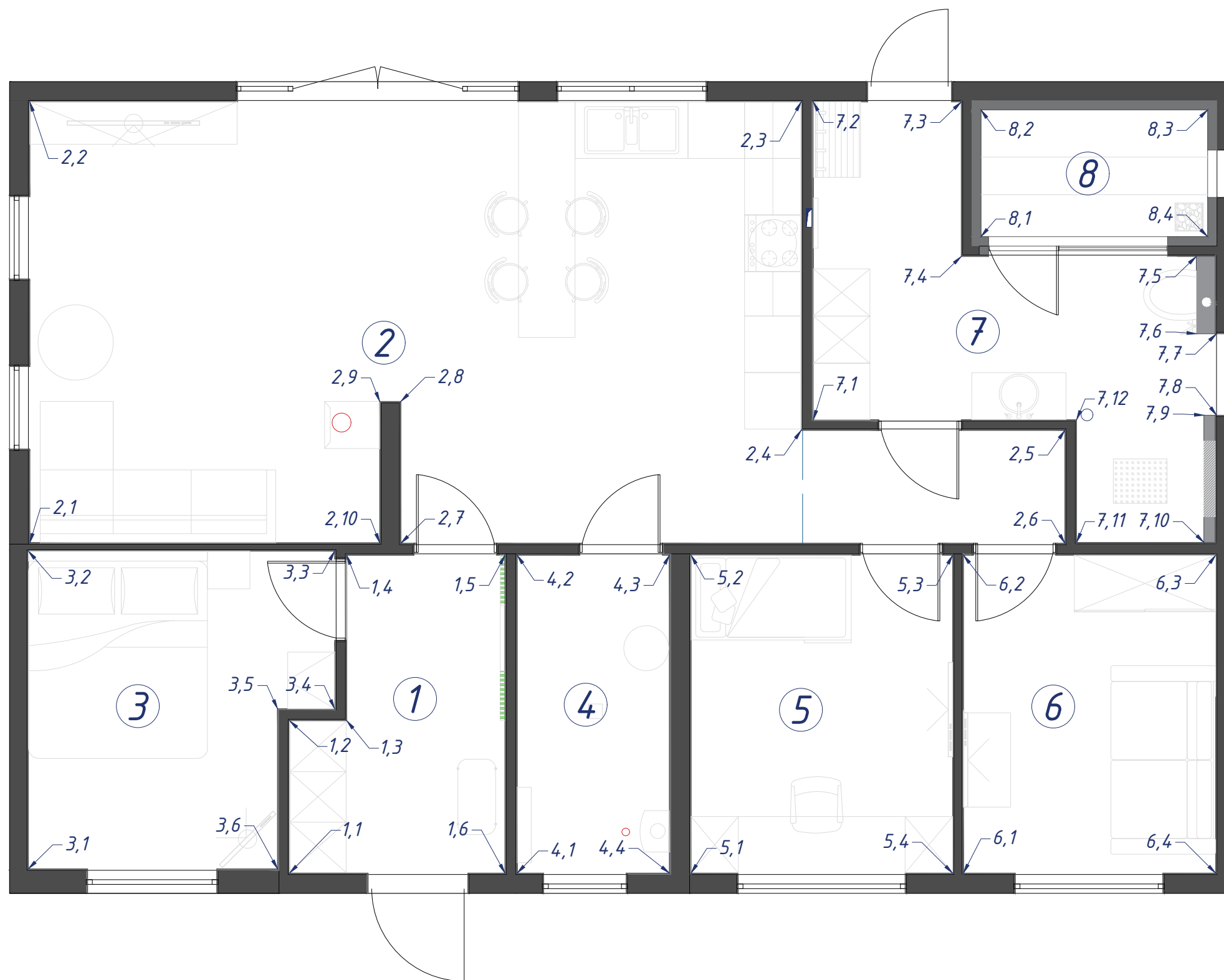

Номер помещения	Наименование	Площадь, м ²
1	Прихожая	6,65
2	Кухня-гостиная	41,34
3	Мастер-спальня	9,93
4	Котельная	5,45
5	Детская спальня	9,36
6	Гостевая спальня	9,03
7	Ванная	11,56
8	Сауна	3,43
Общая площадь:		96,75

Примечание:

- Все размеры указаны в миллиметрах.
- Все размеры могут варьироваться и уточняться по месту при производстве работ.
- За относительную отметку 0.000 принят уровень чистого пола (с напольными покрытиями)

Инв. N подл. Подп. и дата. Взам. инв. N. Согласовано.

					Дизайн-проект загородного дома			
Изм.	Лист	№ документа	Подпись	Дата	Схема разверток по помещениям	Стадия	Лист	Листов
				16.06.16		Р	14	31
					М 1:50			

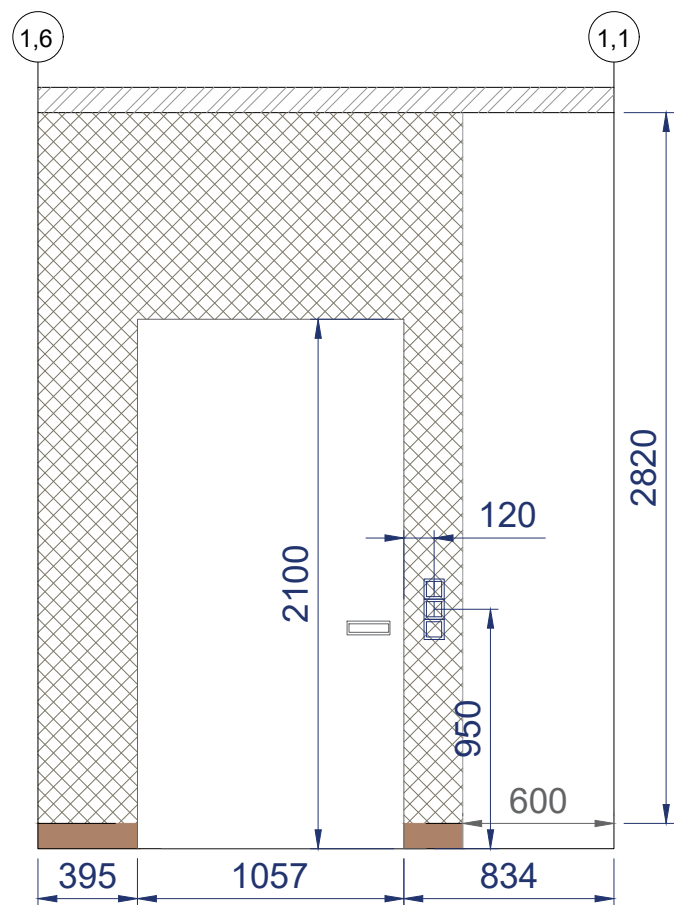
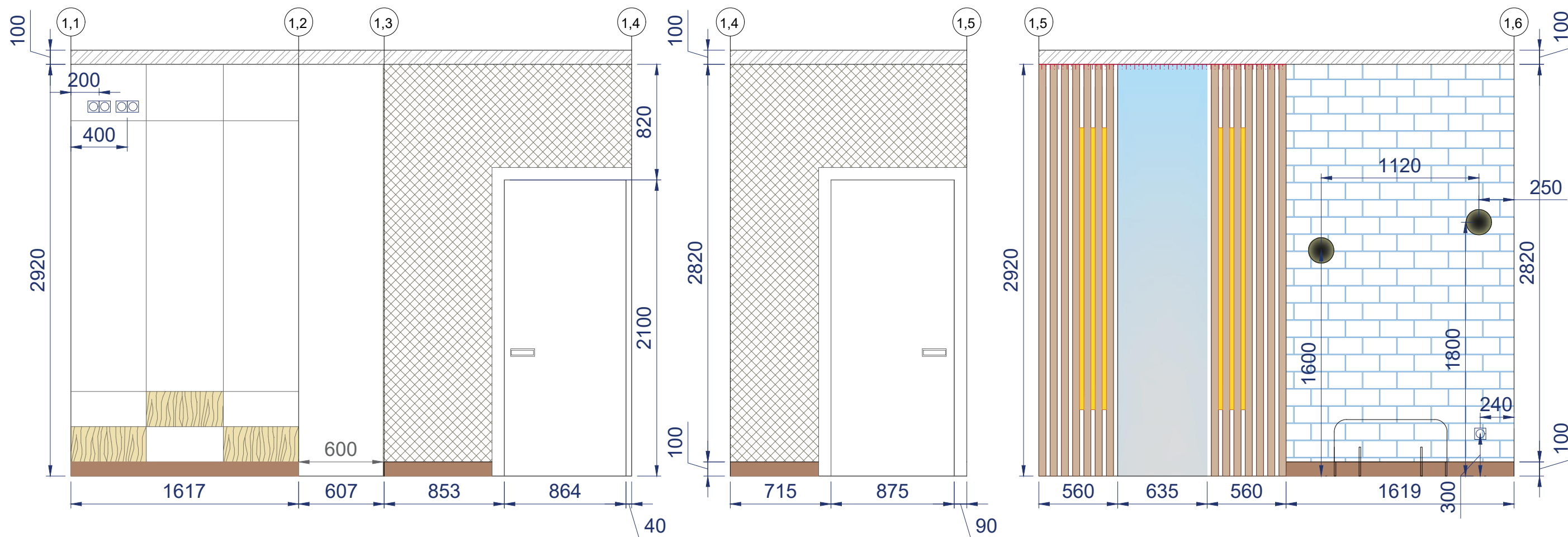

Условные обозначения

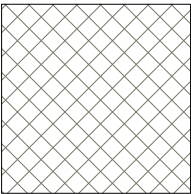
- 

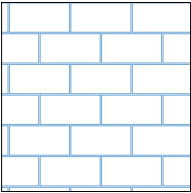
Окраска
цвет подобрать
 $S=9,08 \text{ м}^2$
- 

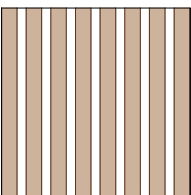
Декоративный
кирпич
 $S=4,6 \text{ м}^2$
- 

Декоративные
рейки
 $S=3,27 \text{ м}^2$

Примечание:

1. Розетки и выключатели расположить в общей рамке и подобрать коллекцию, которая подойдет для установки на рейки, либо иной способ вывода поверх реек / врезку в них (если это необходимо)

Примечание:

- Все размеры указаны в миллиметрах.
- Все размеры могут варьироваться и уточняться по месту при производстве работ.
- За относительную отметку 0.000 принят уровень чистого пола (с напольными покрытиями)
- Площадь материала дана без учета запаса
- За мебелью не требуется чистовая отделка. Завести за шкафы и стеллажи не более, чем на 5 см
- Отделку за рейками обсудить с заказчиком

Инв. N подл.	Подп. и дата	Взам. инв. N	Согласовано

				Дизайн-проект загородного дома				
Изм.	Лист	№ документа	Подпись	Дата	Развертка. Пом. 1. Прихожая	Стадия	Лист	Листов
				16.06.16		Р	15	31
М 1:30								

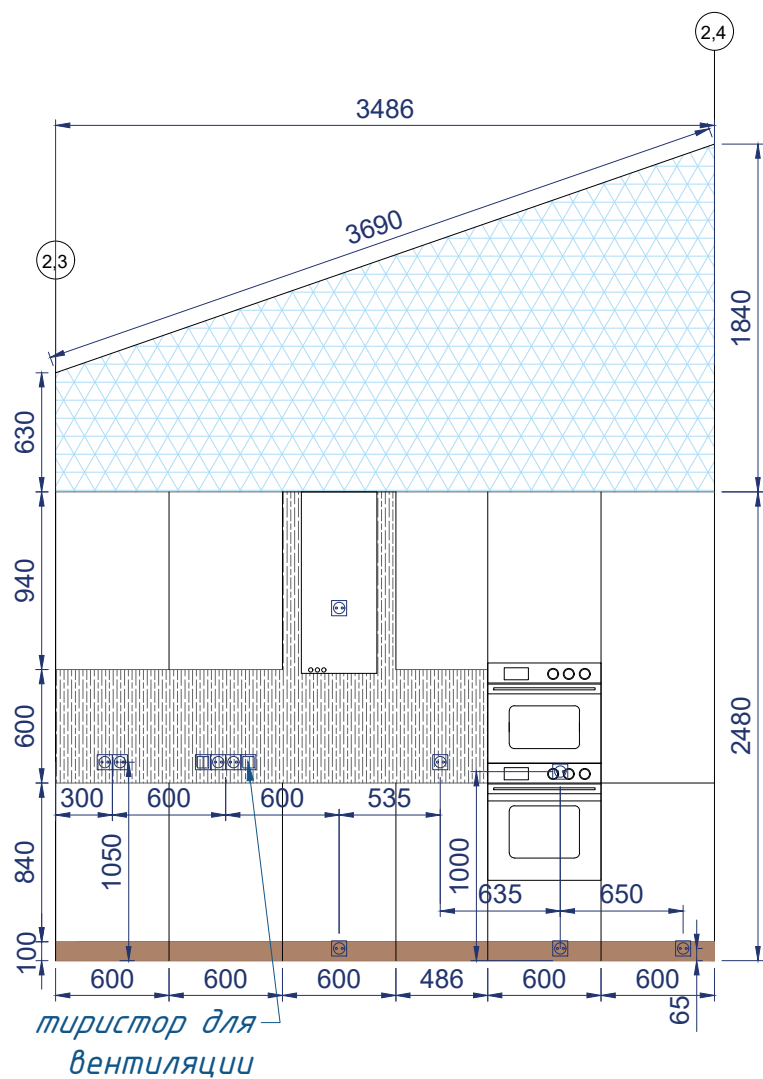
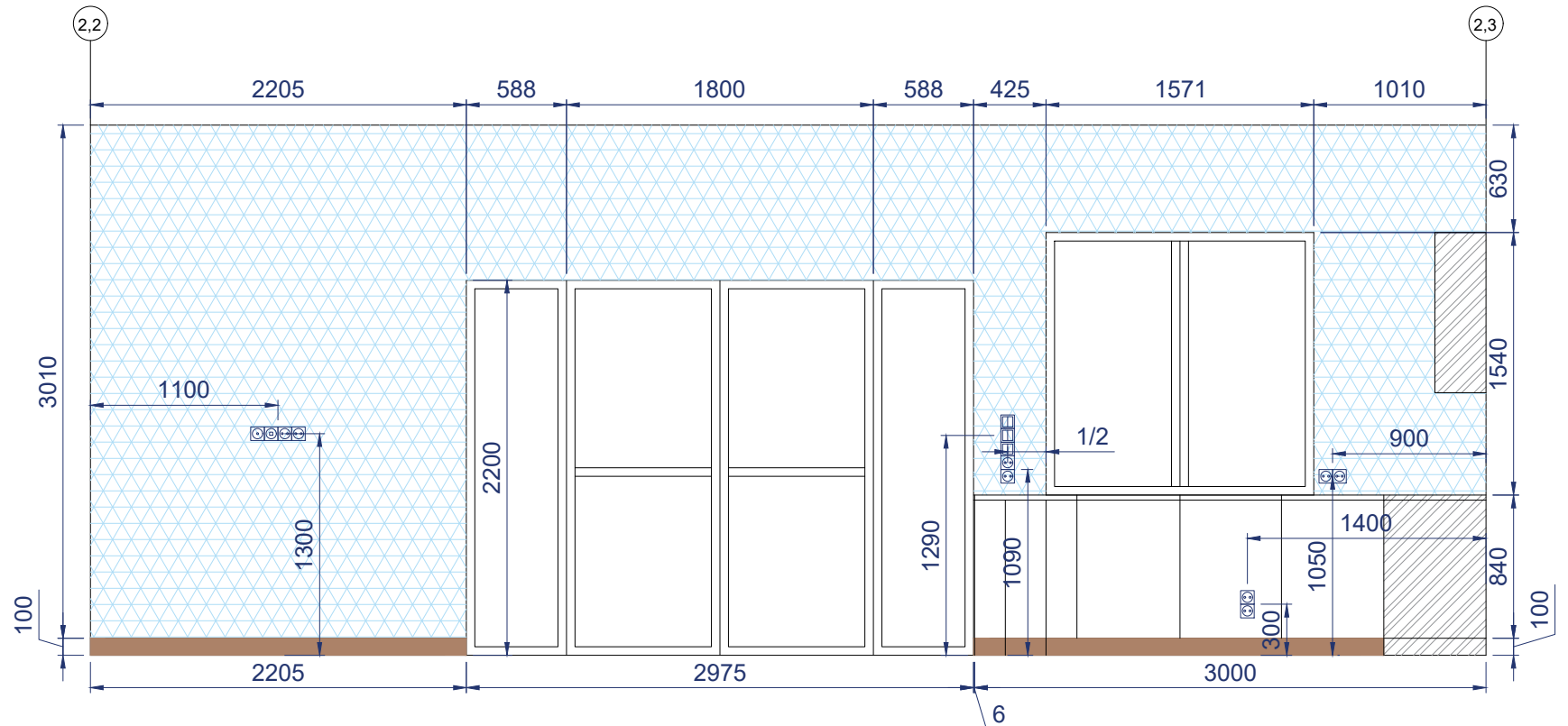
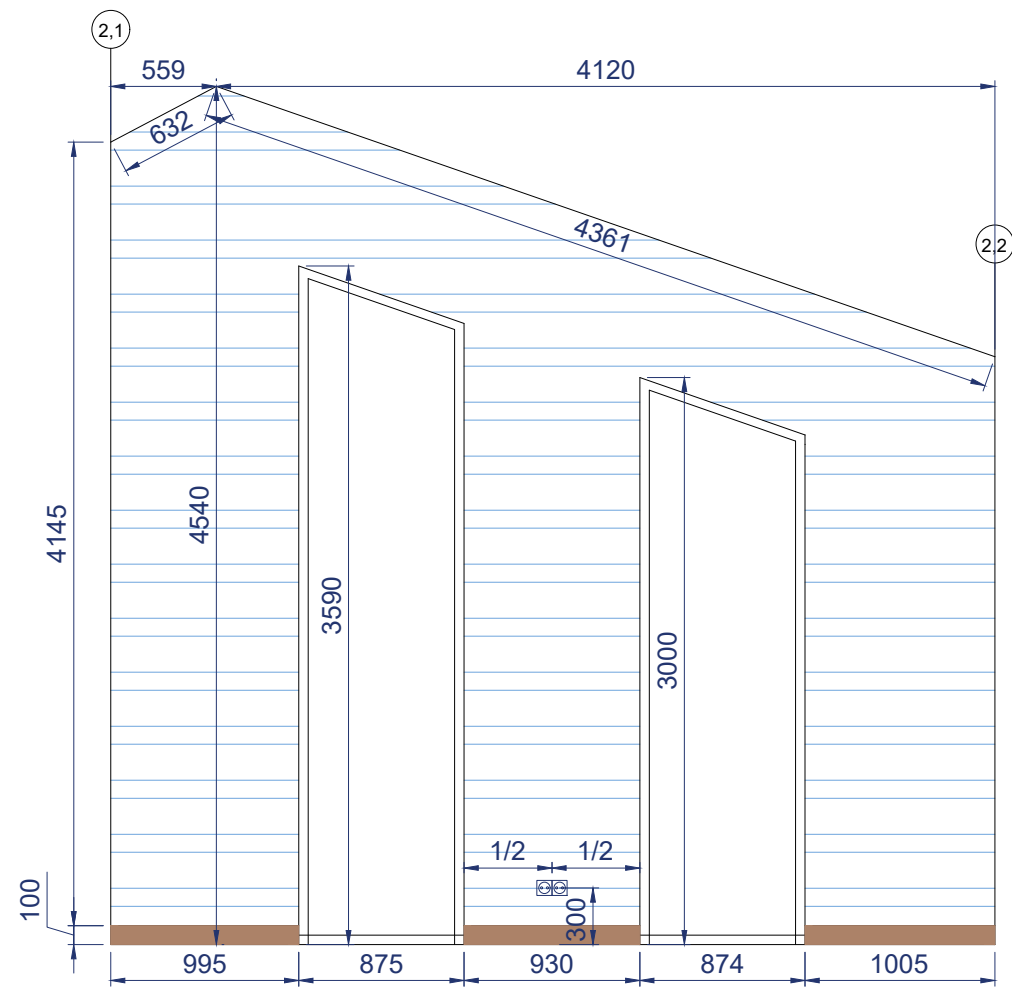

Условные обозначения

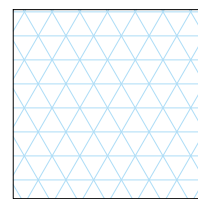

Штукатурка
декоративная
 $S=17,75 \text{ м}^2$

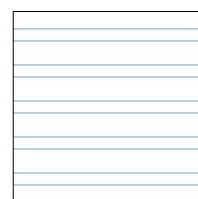

Обшивка
вагонкой с
имитацией бруса
 $S=12,42 \text{ м}^2$

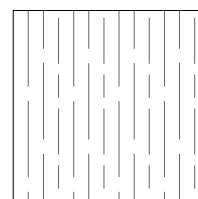

Отделка
фартука
 $S=1,93 \text{ м}^2$

Примечание:

1. Розетки и выключатели расположить в общей рамке и подобрать коллекцию, которая подойдет для установки на рейки, либо иной способ вывода поверх реек / врезку в них (если это необходимо)
2. Высоту вывода розеток для СВЧ и дух. шкафа встроенных согласовать с прорабом и мастерами по изготовлению кухни после получение тех.карт на оборудование и выбора модели техники
3. Высоту розетки для варочной панели определить после выбора конкретного оборудования (по возможности установить в цоколе кухни на $h=65\text{мм}$)

Примечание:

- Все размеры указаны в миллиметрах.
- Все размеры могут варьироваться и уточняться по месту при производстве работ.
- За относительную отметку 0.000 принят уровень чистого пола (с напольными покрытиями)
- Площадь материала дана без учета запаса
- За мебелью не требуется чистовая отделка (отделка штукатуркой). Завести за шкафы и стеллажи не более, чем на 5см
- Перед заказом штукатурки необходимо изготовить образцы и согласовать с дизайнером и заказчиком

Дизайн-проект загородного дома				
Изм.	Лист	№ документа	Подпись	Дата
				16.06.16
Развертка. Пом. 2. Кухня-гостиная				
			Стадия	Лист
			Р	16
			Листов	31
М 1:40				

Инв. N подл.	Подп. и дата	Взам. инв. N	Согласовано

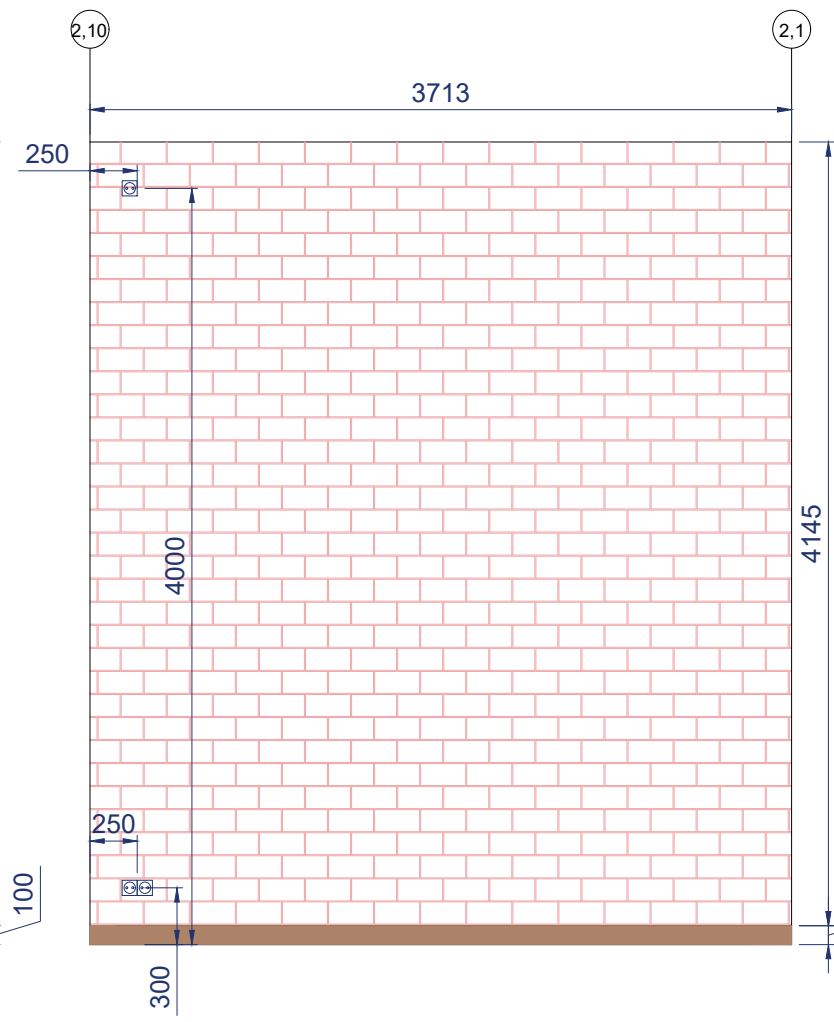
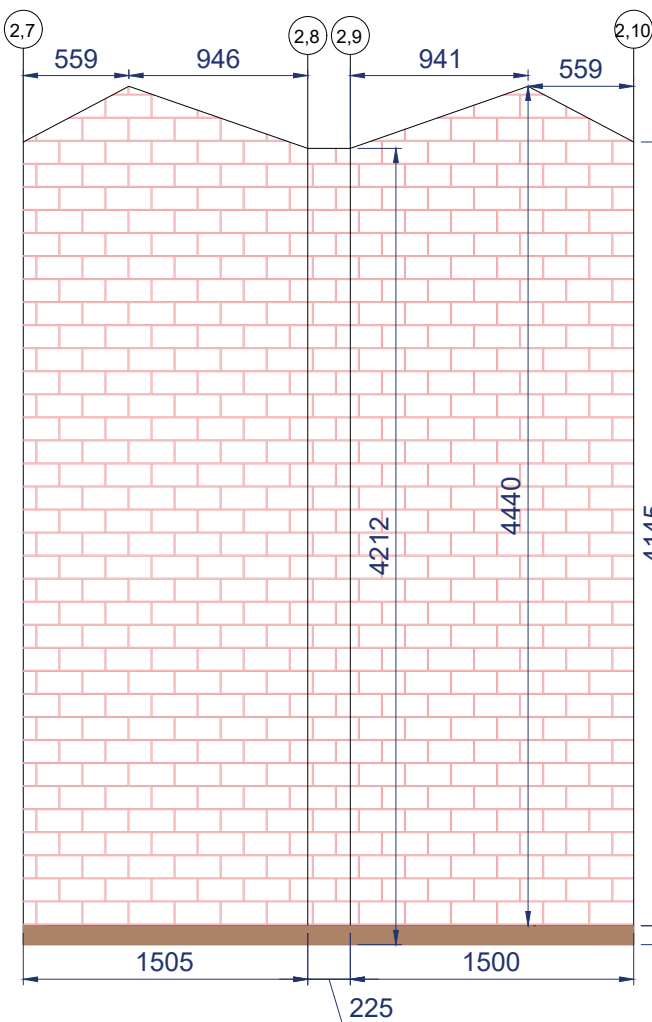
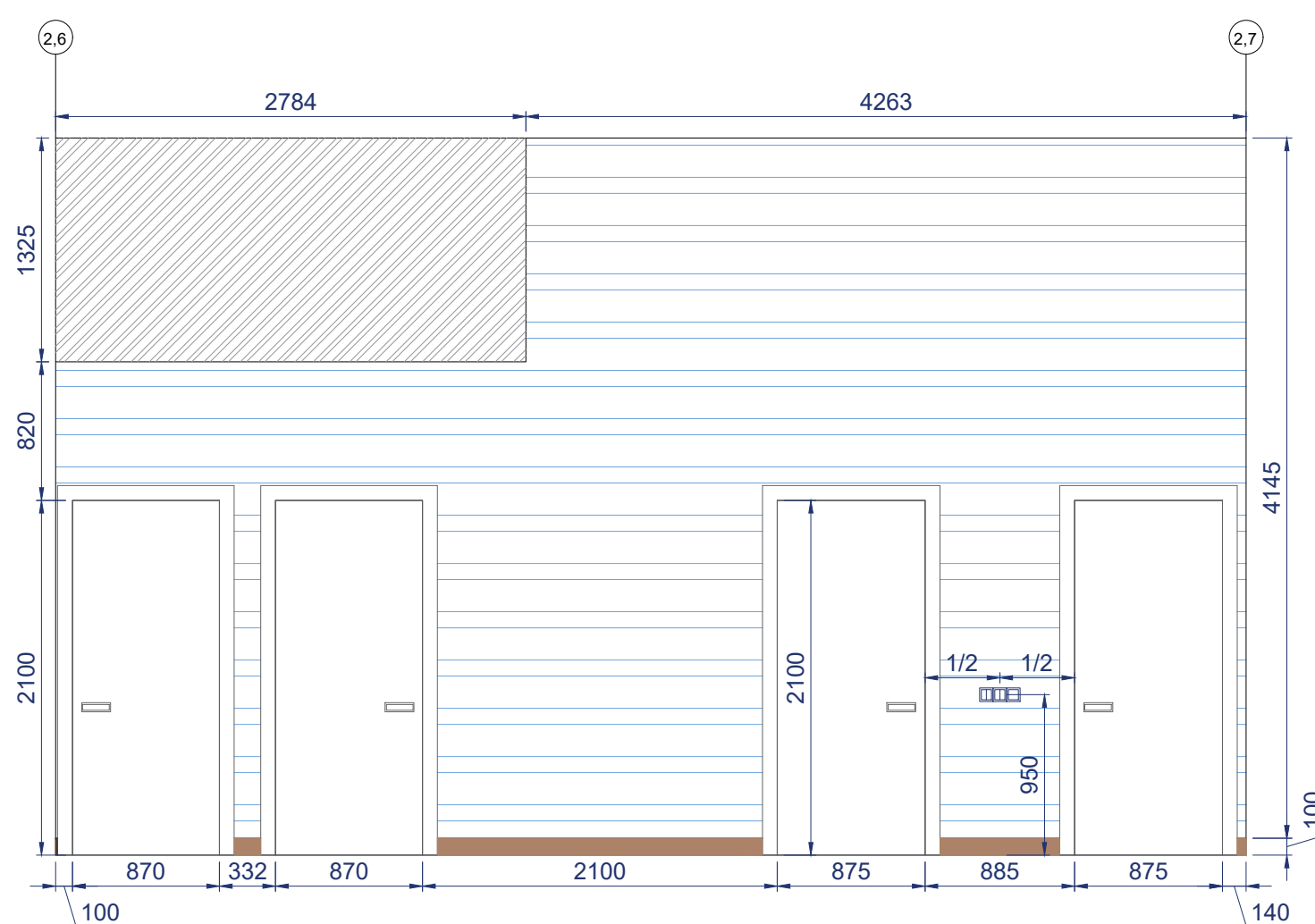
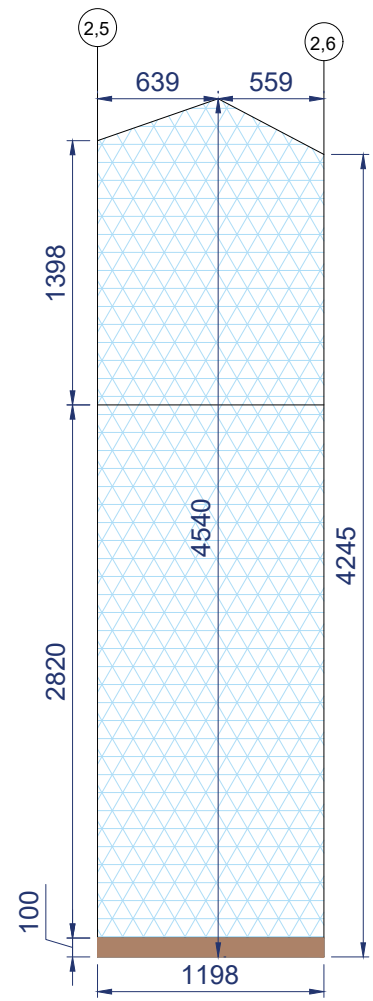
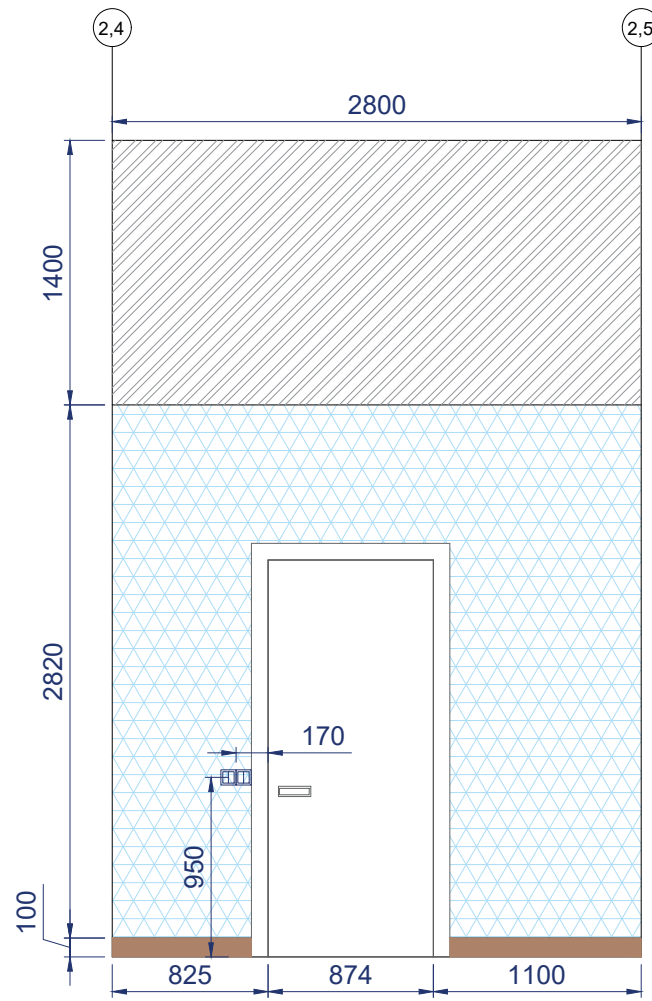

Условные обозначения

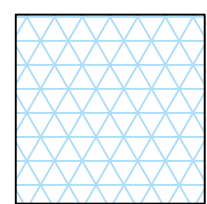

Штукатурка
декоративная
 $S=10,87 \text{ м}^2$

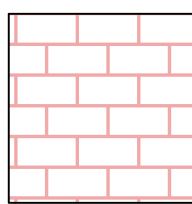

Декоративный
кирпич
 $S=29,18 \text{ м}^2$



Обшивка
вагонкой с
имитацией
бруса $S=16,74 \text{ м}^2$

Примечание:

- Все размеры указаны в миллиметрах.
- Все размеры могут варьироваться и уточняться по месту при производстве работ.
- За относительную отметку 0.000 принят уровень чистого пола (с напольными покрытиями)
- Площадь материала дана без учета запаса
- Перед заказом штукатурки необходимо изготовить образцы и согласовать с дизайнером и заказчиком

Инв. N подл.	Подп. и дата	Взам. инв. N	Согласовано
--------------	--------------	--------------	-------------

					Дизайн-проект загородного дома			
Изм.	Лист	№ документа	Подпись	Дата	Развертка. Пом. 2. Кухня-гостиная	Стадия	Лист	Листов
				16.06.16		Р	17	31
					М 1:40			

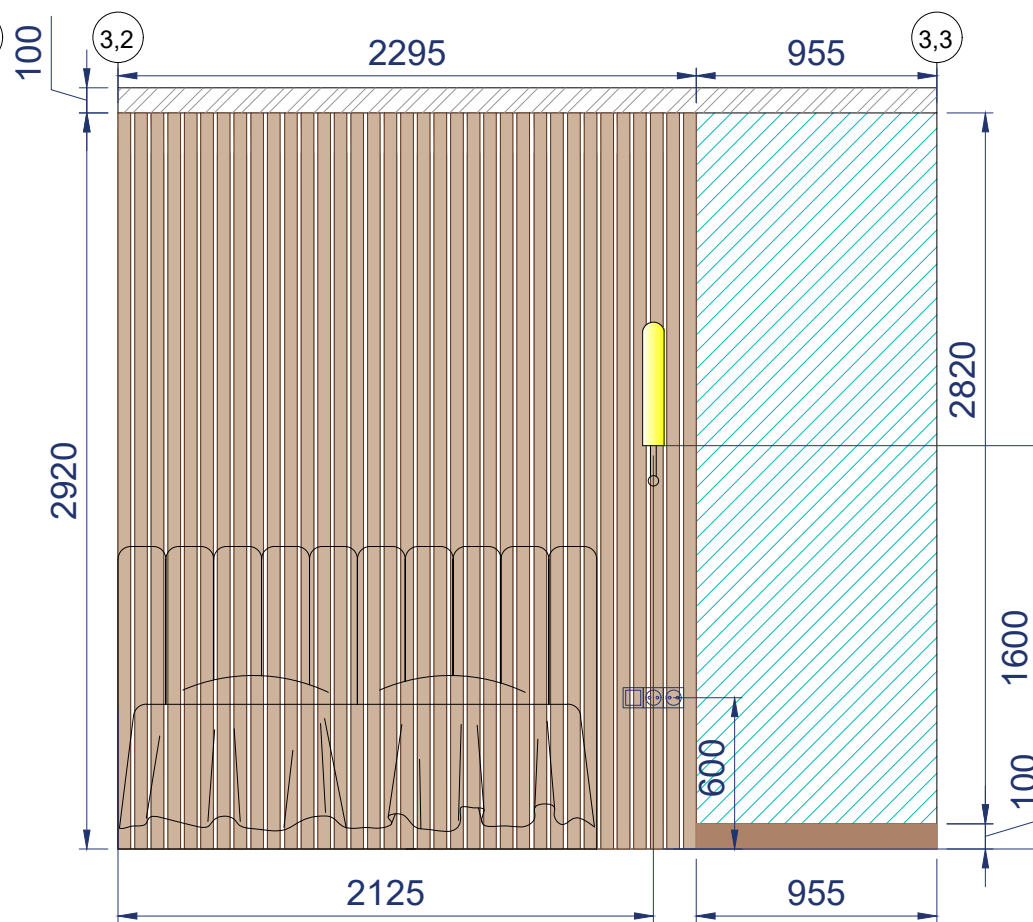
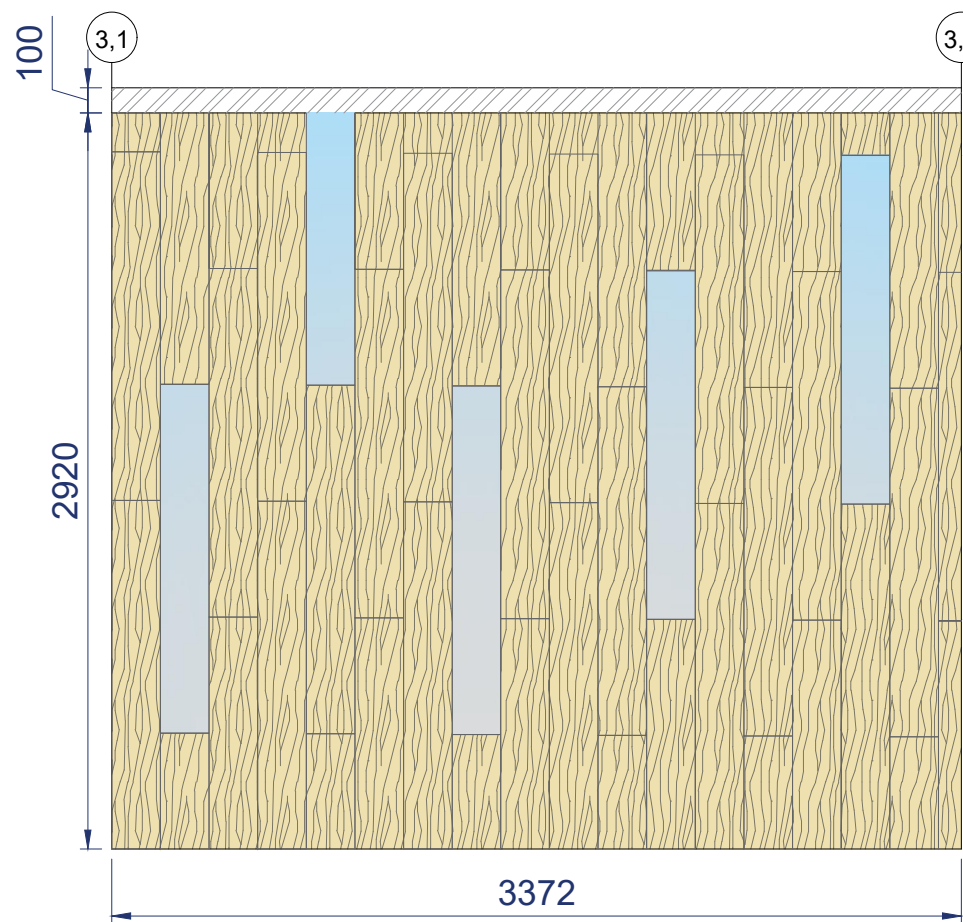

Условные обозначения

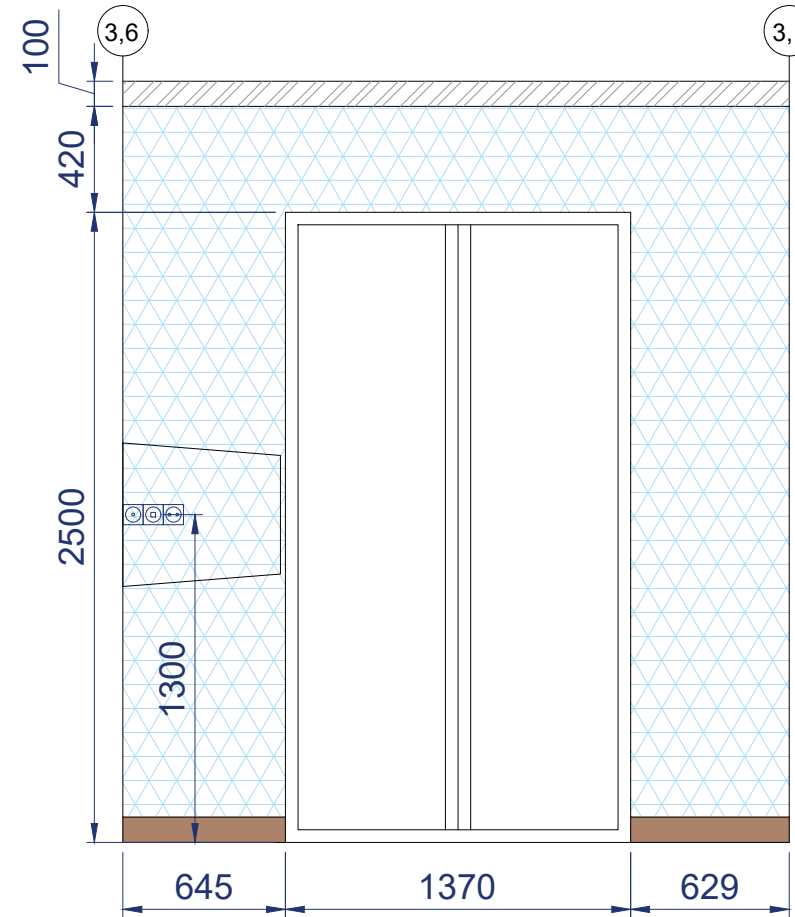
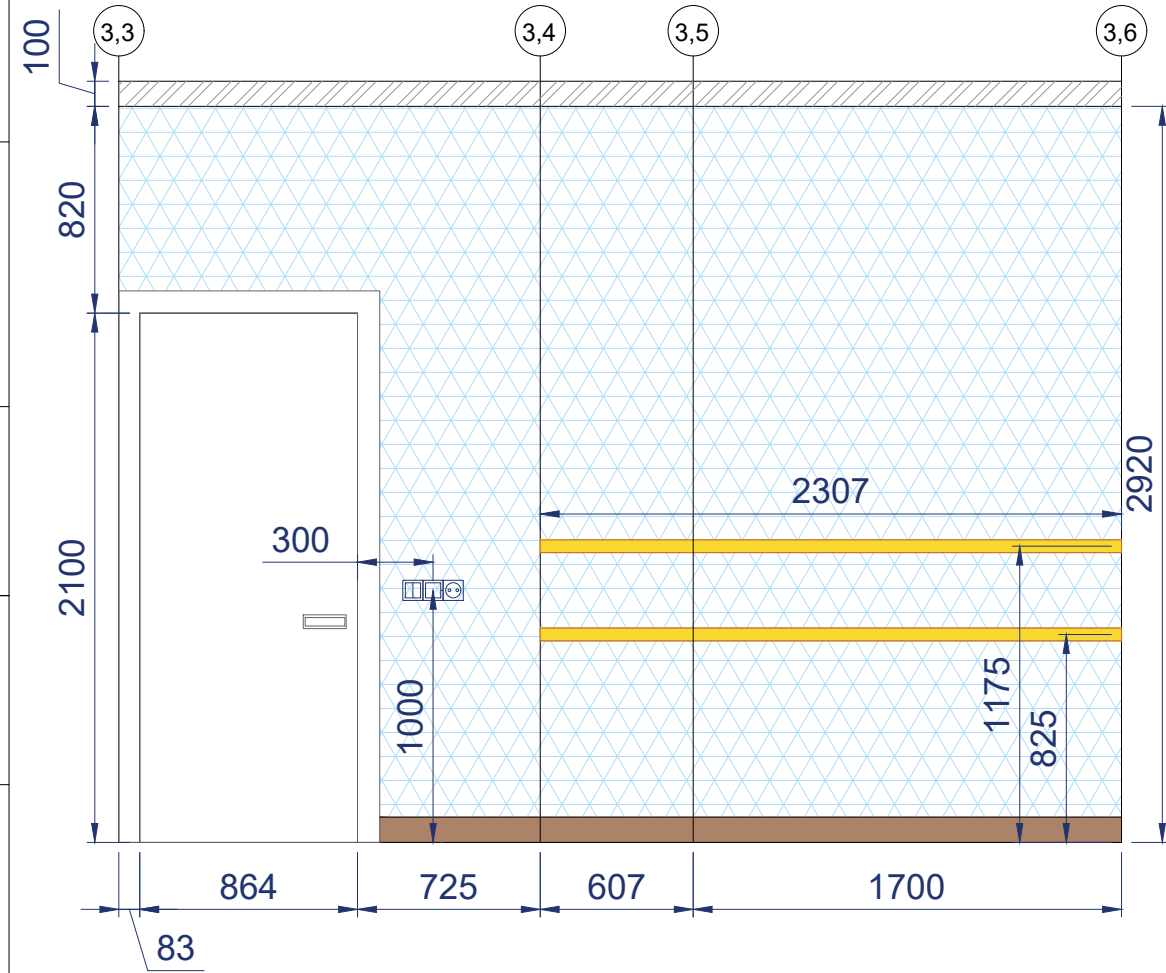
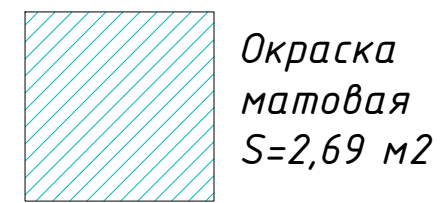
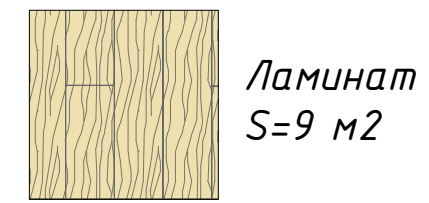
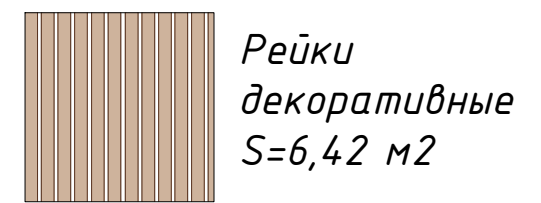
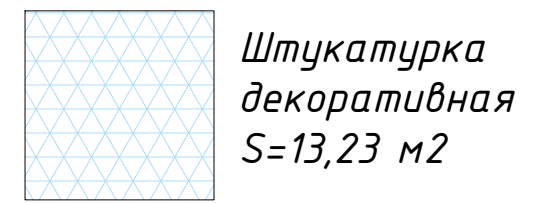

Примечание:

- Все размеры указаны в миллиметрах.
- Все размеры могут варьироваться и уточняться по месту при производстве работ.
- За относительную отметку 0.000 принят уровень чистого пола (с напольными покрытиями)
- Площадь материала дана без учета запаса
- Перед заказом штукатурки необходимо изготовить образцы и согласовать с дизайнером и заказчиком
- Розетки и выключатели расположить в общей рамке и подобрать коллекцию, которая подойдет для установки на рейки, либо иной способ вывода поверх реек / врезку в них (если это необходимо)

Инв. N подл.	Подп. и дата	Взам. инв. N	Согласовано
--------------	--------------	--------------	-------------

Изм.	Лист	№ документа	Подпись	Дата
				16.06.16

Дизайн-проект загородного дома				
Развертка. Пом. 3. Мастер-спальня		Стадия Р	Лист 18	Листов 31
М 1:30				

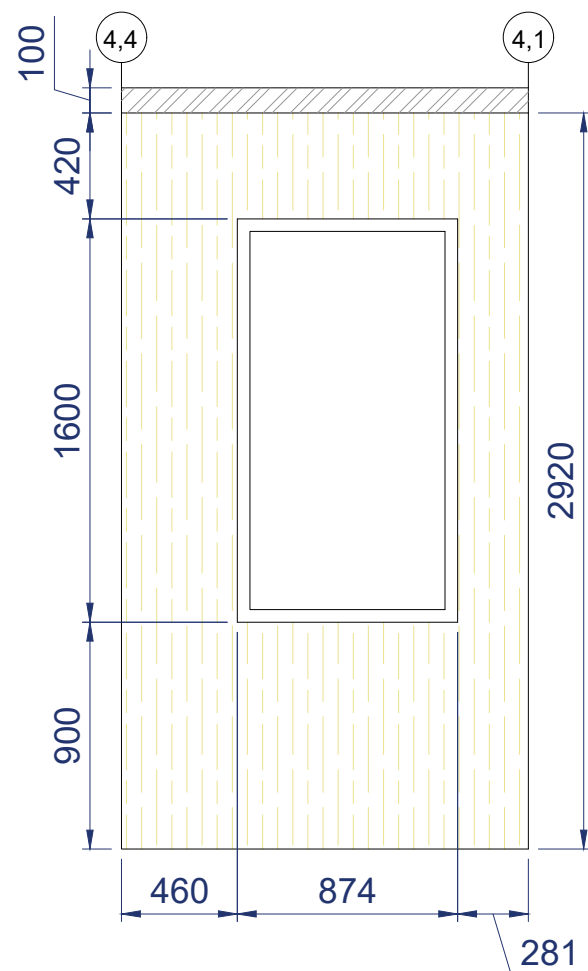
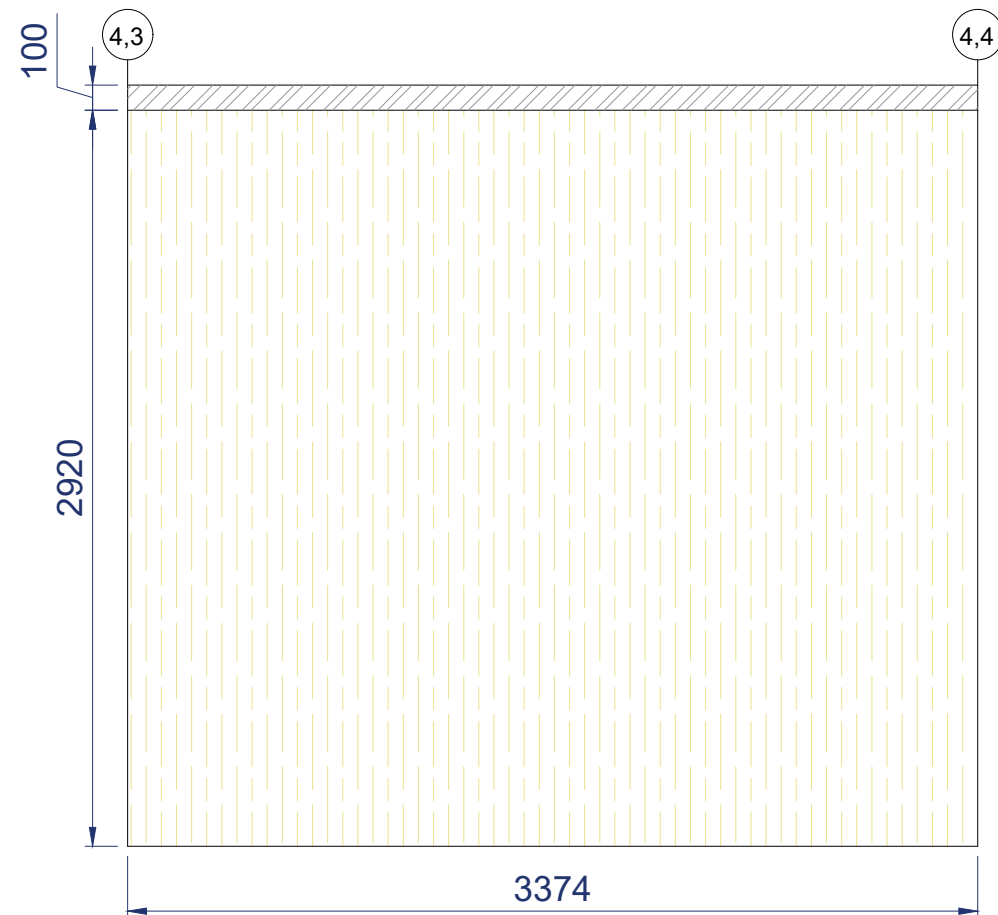
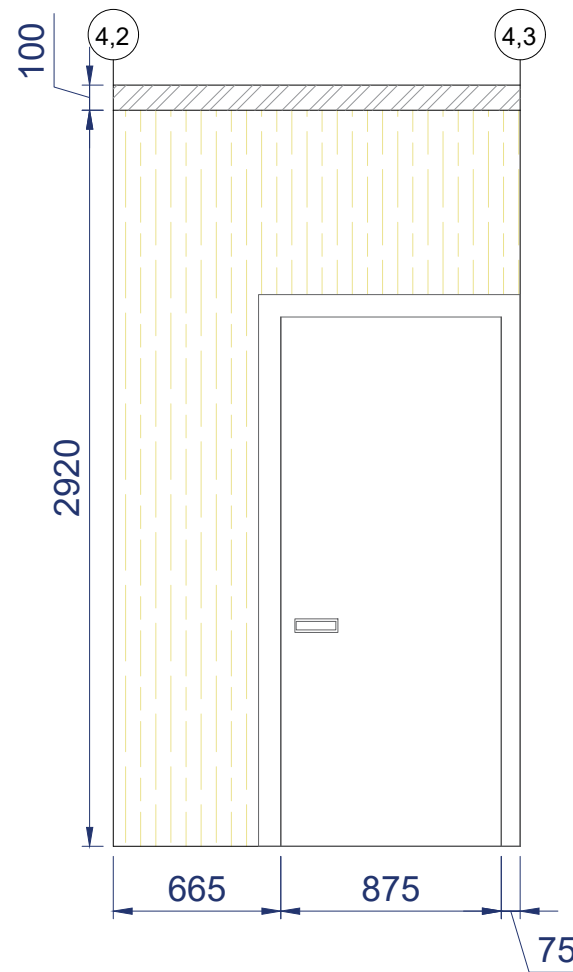
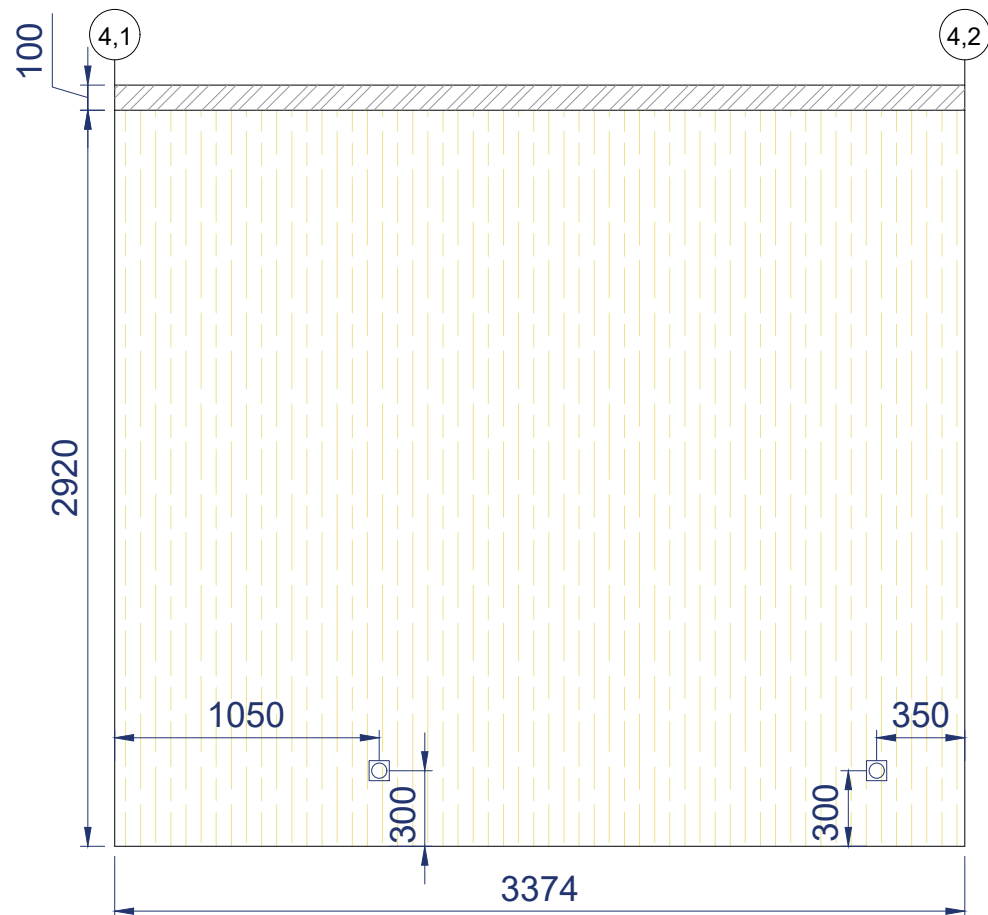

Условные обозначения

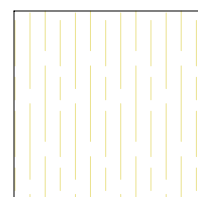

Обшивка ВГКЛ
окраска стен
 $S=25,47 \text{ м}^2$

Примечание:

- Все размеры указаны в миллиметрах.
- Все размеры могут варьироваться и уточняться по месту при производстве работ.
- За относительную отметку 0.000 принят уровень чистого пола (с напольными покрытиями)
- Площадь материала дана без учета запаса
- Отдать предпочтение краске, устойчивой к влажности, перепадам температур и мокрому истиранию

Инв. N подл.	Подп. и дата	Взам. инв. N	Согласовано

Дизайн-проект загородного дома				
Изм.	Лист	№ документа	Подпись	Дата
				16.06.16
Развертка. Пом. 4. Котельная				Стадия Р
М 1:30				Лист 31
Листов				

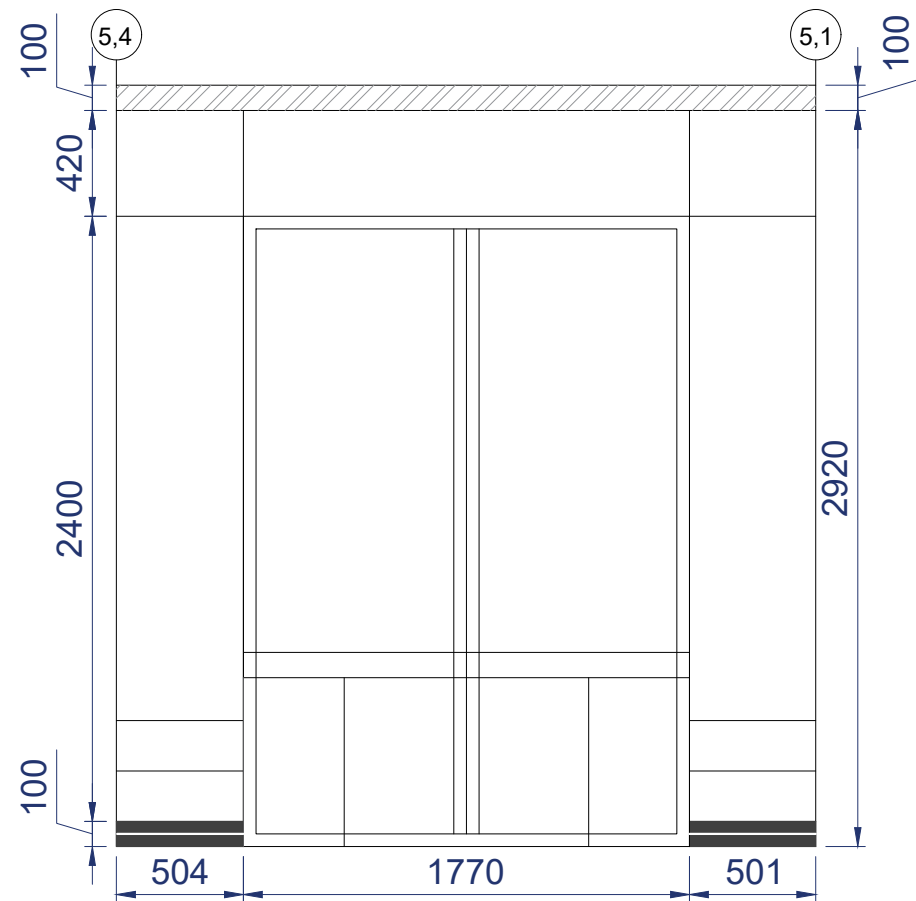
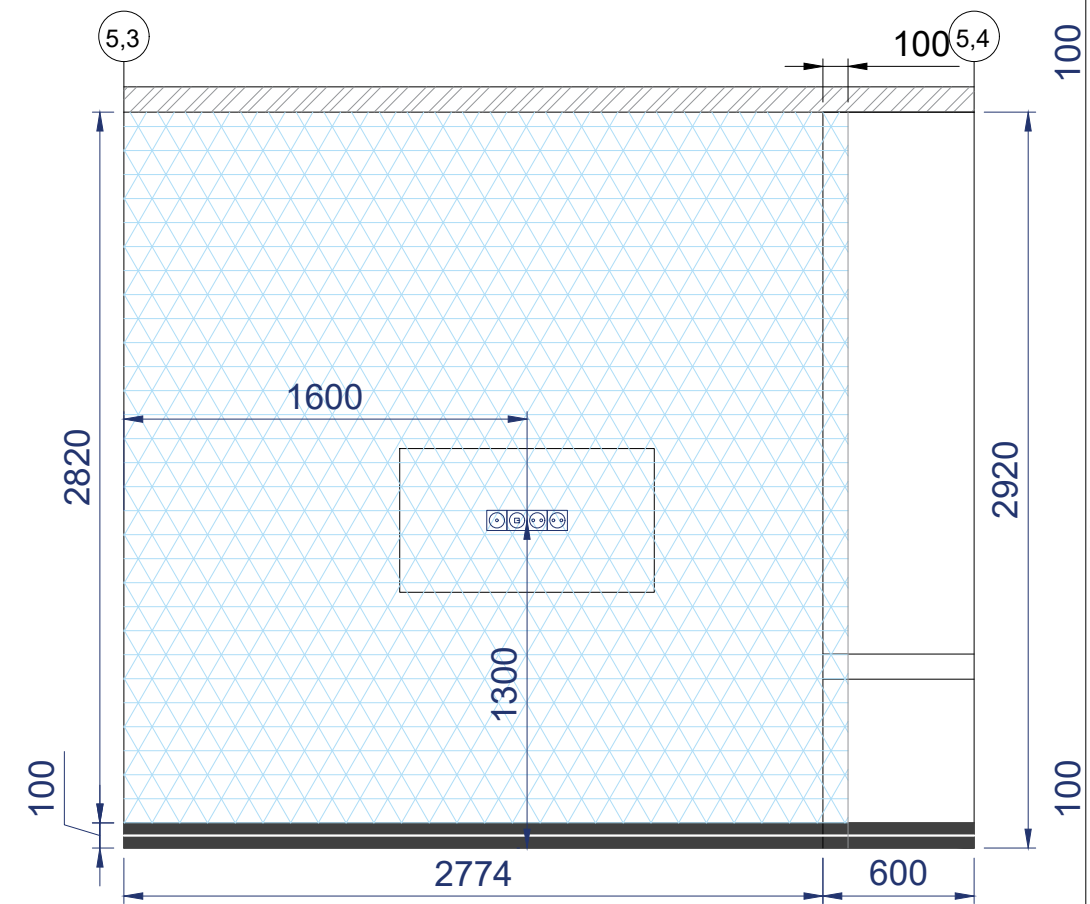
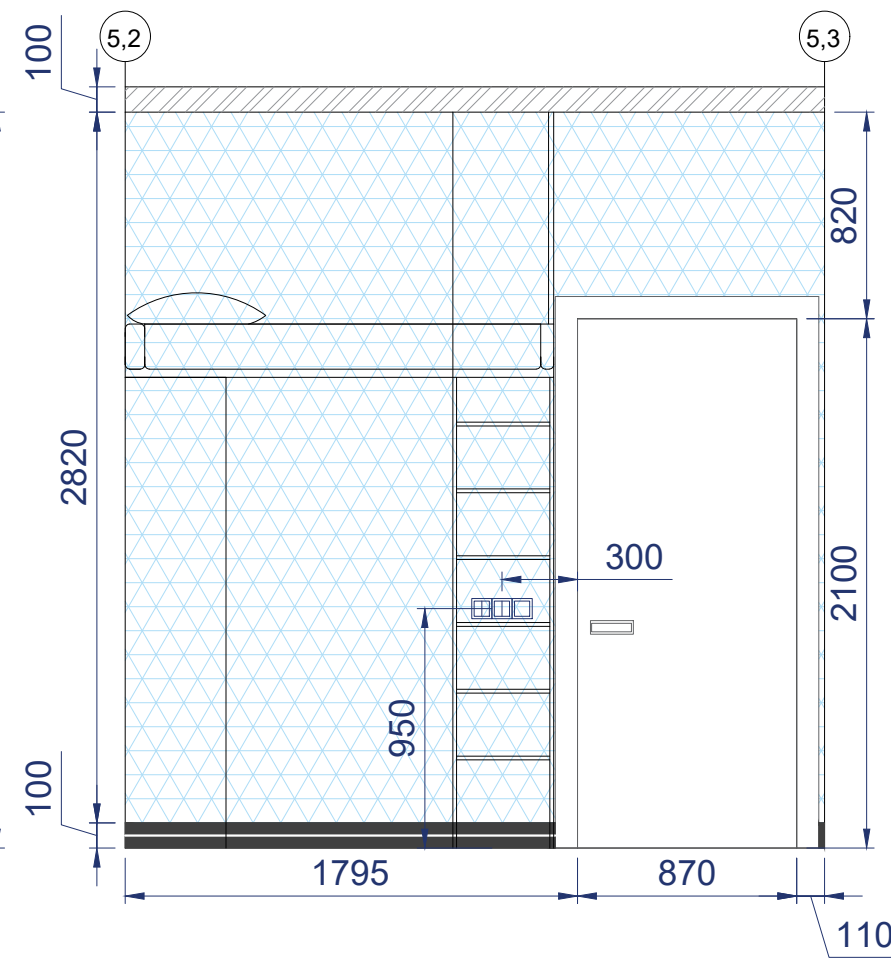
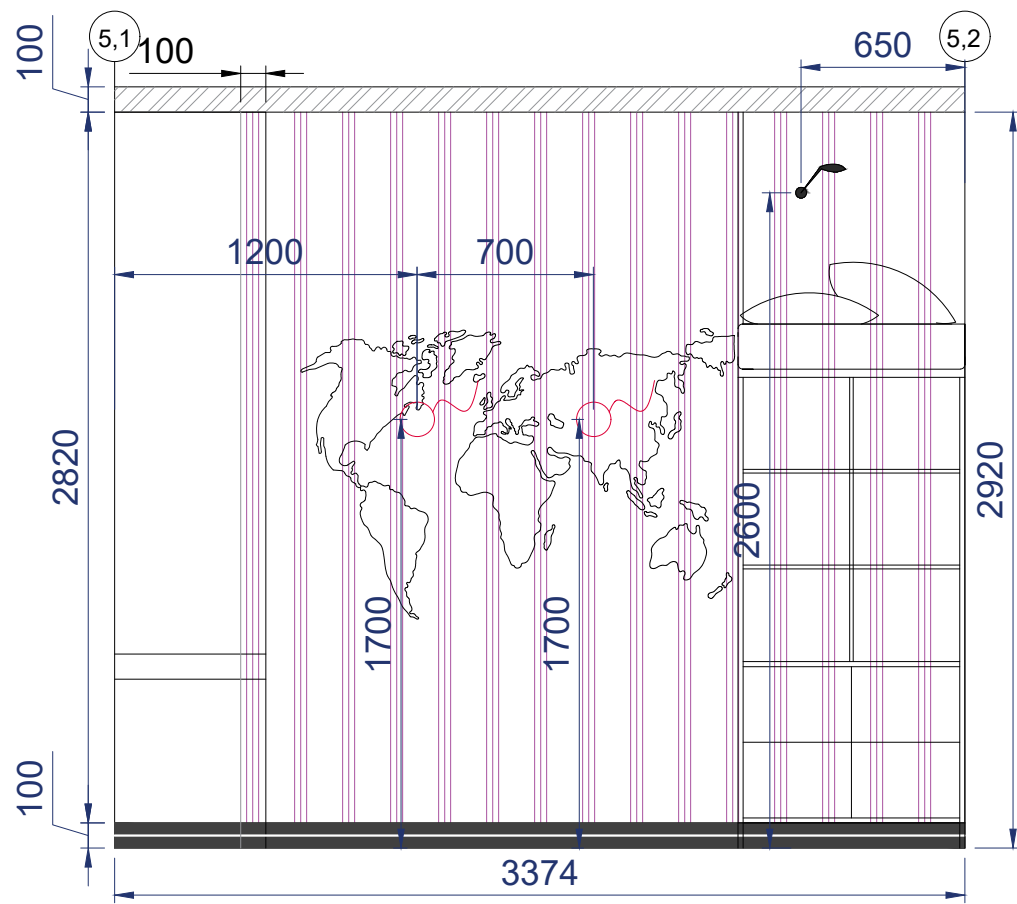

Условные обозначения

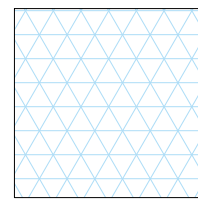

Штукатурка
декоративная
S=15,01 м²

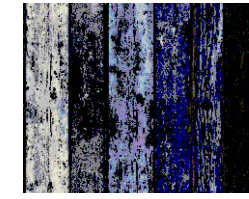
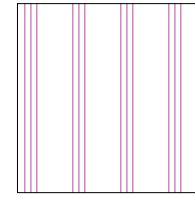

Обои A.S.Creation
арт. 85506-0
S=8,11 м²

Примечание:

- Все размеры указаны в миллиметрах.
- Все размеры могут варьироваться и уточняться по месту при производстве работ.
- За относительную отметку 0.000 принят уровень чистого пола (с напольными покрытиями)
- Площадь материала дана без учета запаса
- Перед заказом штукатурки необходимо изготовить образцы и согласовать с дизайнером и заказчиком
- За шкафами, имеющими высоту от пола до потолка, отделка не требуется. Завести не более чем на 100мм.

Дизайн-проект загородного дома				
Изм.	Лист	№ документа	Подпись	Дата
				16.06.16
Развертка. Пом. 5. Детская комната				
М 1:30				
		Стадия	Лист	Листов
		P	20	

Инв. N подл.	Подп. и дата	Взам. инв. N	Согласовано

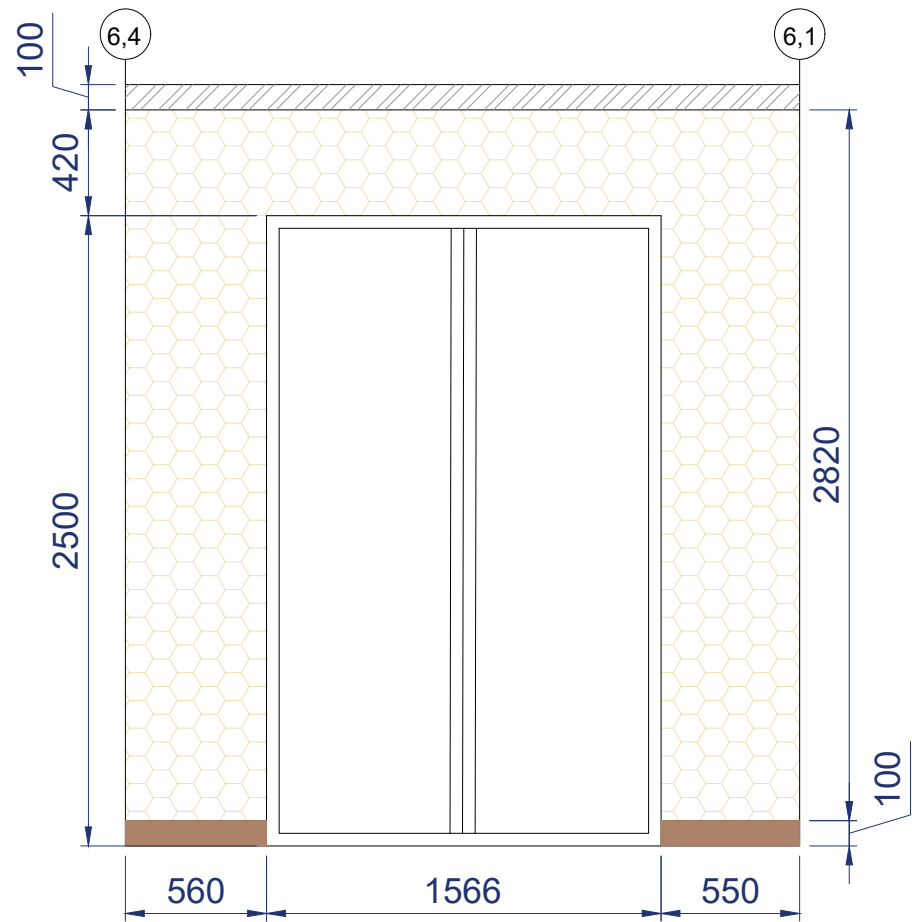
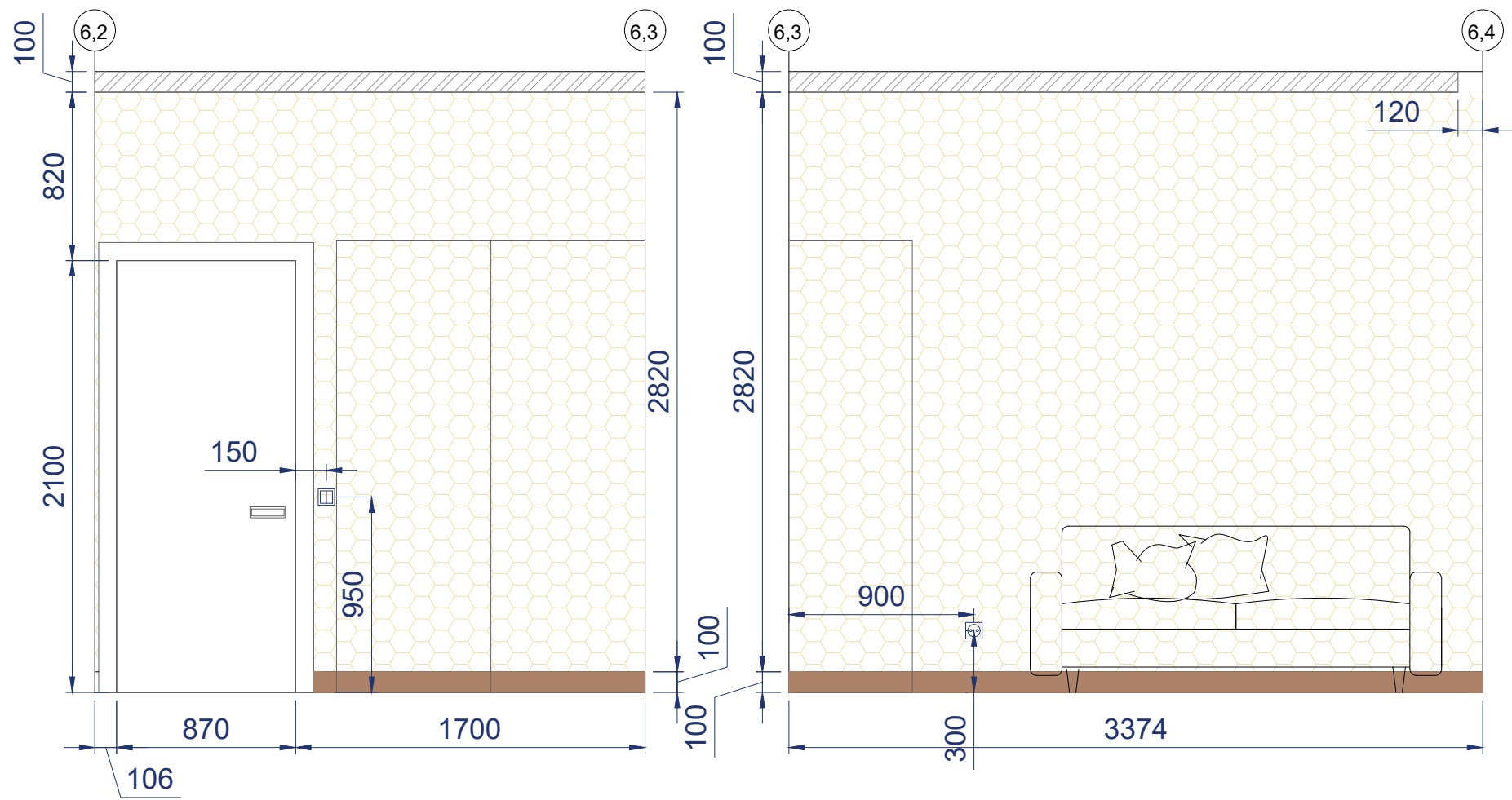
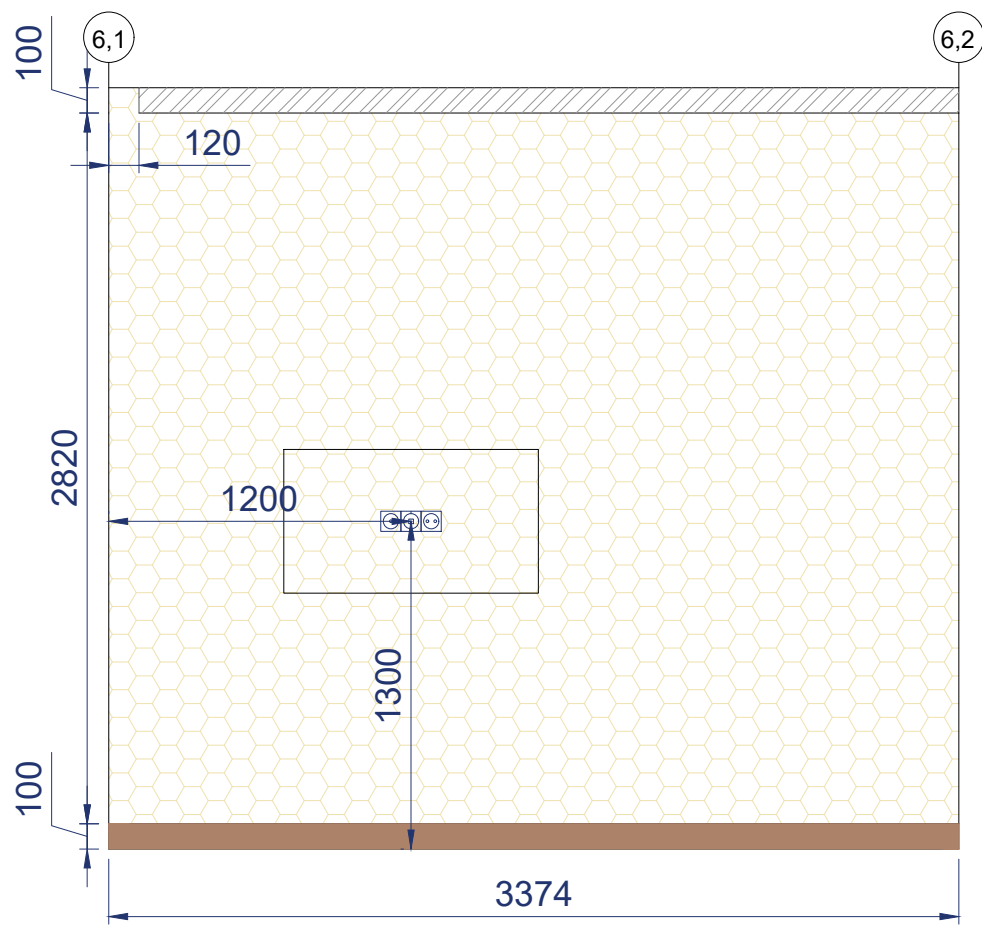

Условные обозначения

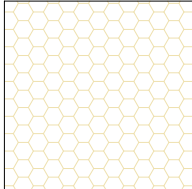

 Обои
 Milassa
 арт. АмЗ 012
 S=28,09 м2

Примечание:

- Все размеры указаны в миллиметрах.
- Все размеры могут варьироваться и уточняться по месту при производстве работ.
- За относительную отметку 0.000 принят уровень чистого пола (с напольными покрытиями)
- Площадь материала дана без учета запаса

					Дизайн-проект загородного дома			
Изм.	Лист	№ документа	Подпись	Дата	Развертка. Пом. 6. Гостевая спальня	Стадия	Лист	Листов
				16.06.16		P	21	
					М 1:30			

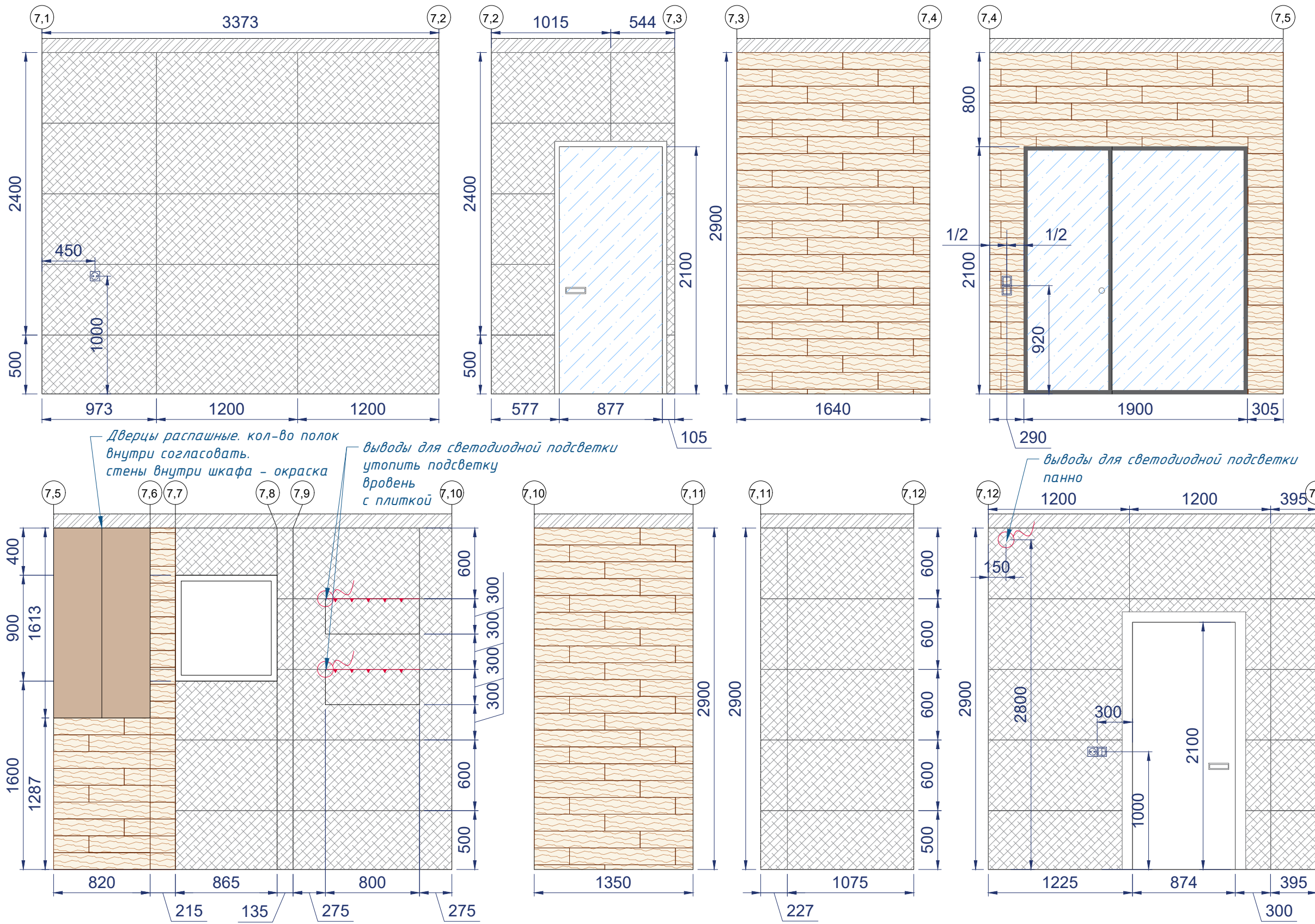
Инв. N подл.	Подп. и дата	Взам. инв. N	Согласовано



- Примечание:**
- Все размеры указаны в миллиметрах.
 - Все размеры могут варьироваться и уточняться по месту при производстве работ.
 - За относительную отметку 0.000 принят уровень чистого пола (с напольными покрытиями)
 - Площадь плитки дана без учета запаса
 - Согласовать с прорабом, дизайнером и сантехником расположение сантех. оборудования после получения технических карт
 - Швы плитки не более 2 мм
 - Стыки плитки запилить под 45°
 - За мебелью тоже требуется укладка плитки
 - Опуск потолка согласовать перед началом монтажа в зависимости от характеристик вставляемого оборудования

Условные обозначения

	Керамогранит Италон Millennium Iron Nat Ret (1200x600) S=29 м ²		Плитка керамическая настенная OXFORD Natural 143x900x11 мм S=13.68 м ²
--	---	--	--

Изм. Лист № документа Подпись Дата

					Дизайн-проект загородного дома			
Изм.	Лист	№ документа	Подпись	Дата	Развертка. Пом. 7. Ванная	Стадия	Лист	Листов
				16.06.16		Р	22	
					М 1:35			

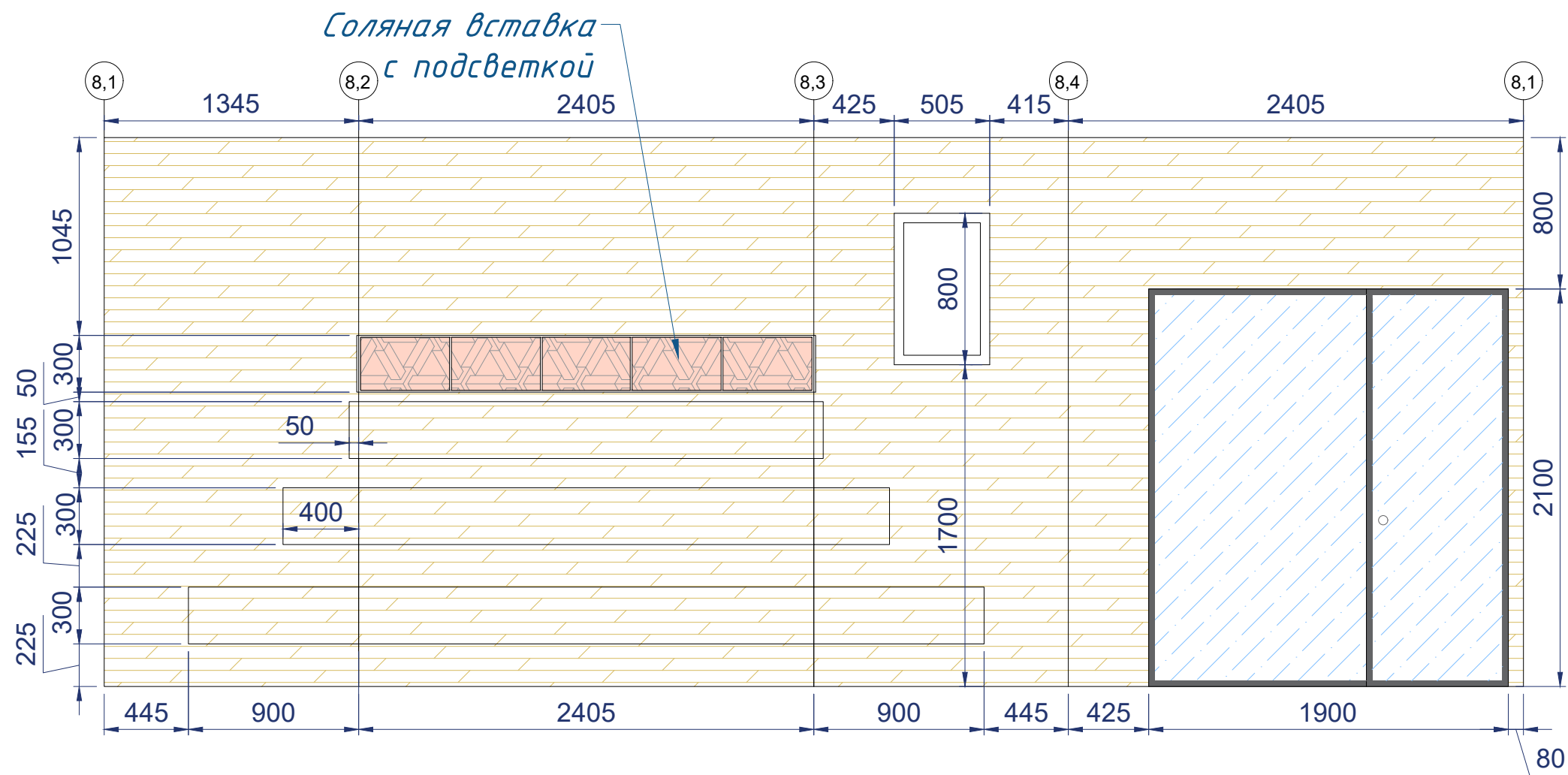

Примечание:

- Все размеры указаны в миллиметрах.
- Все размеры могут варьироваться и уточняться по месту при производстве работ.
- За относительную отметку 0.000 принят уровень чистого пола (с напольными покрытиями)
- Площадь плитки дана без учета запаса
- Согласовать с прорабом, дизайнером и сантехником расположение сантех. оборудования после получения технических карт
- Швы плитки не более 2 мм
- Стыки плитки запилить под 45°
- За мебелью тоже требуется укладка плитки
- Опуск потолка согласовать перед началом монтажа в зависимости от характеристик вставляемого оборудования

узел 1. схема размещения светодиодной подсветки в частях сауны

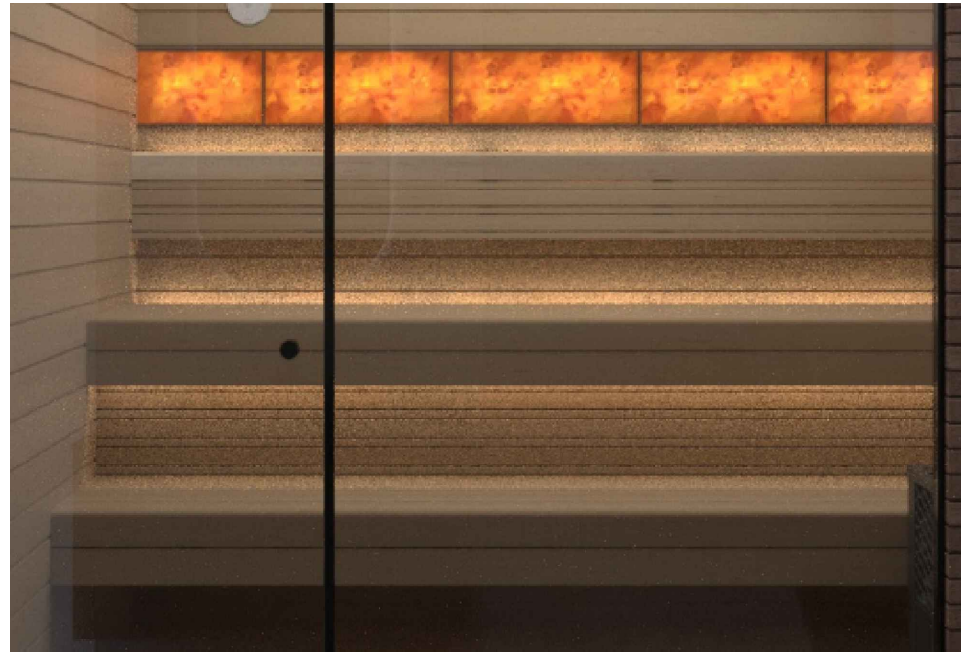
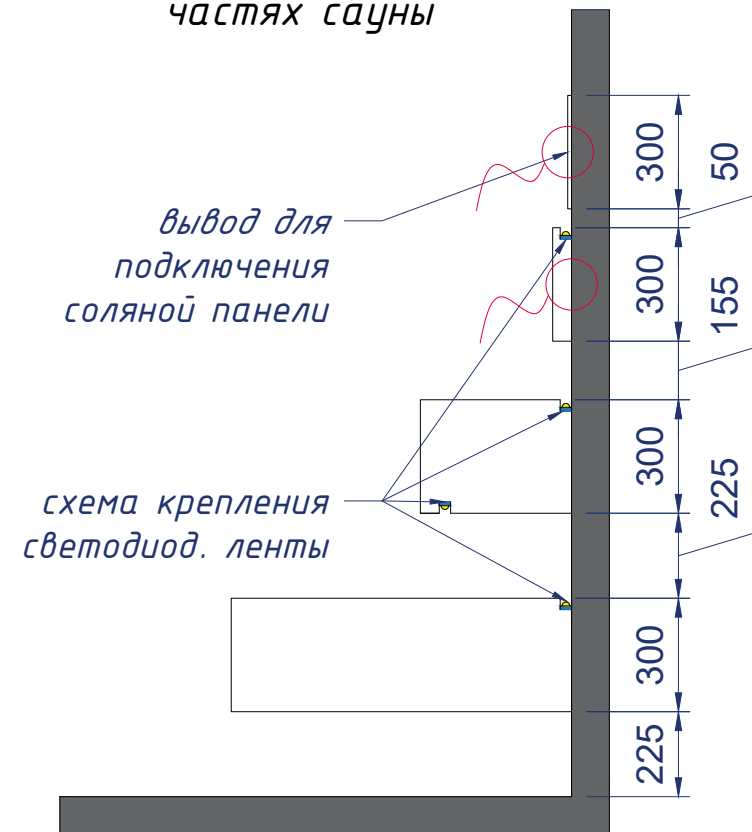

Условные обозначения

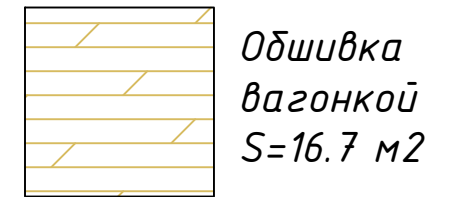

Инв. N подл.	Подп. и дата	Взам. инв. N	Согласовано

					Дизайн-проект загородного дома			
Изм.	Лист	№ документа	Подпись	Дата	Развертка. Пом. 8. Сауна			
				16.06.16				
					М 1:30	Стадия	Лист	Листов
						Р	23	31

Конструкция
подвесного потолка.
Крепление штор

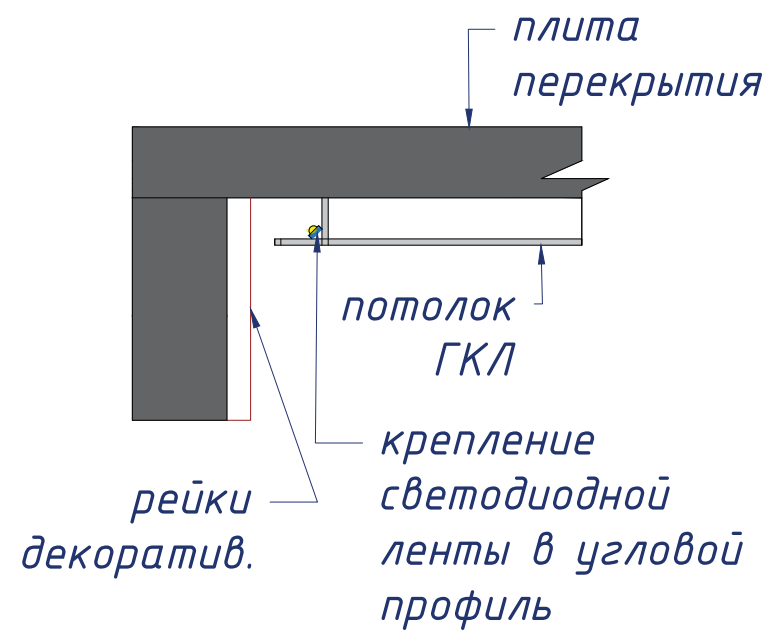
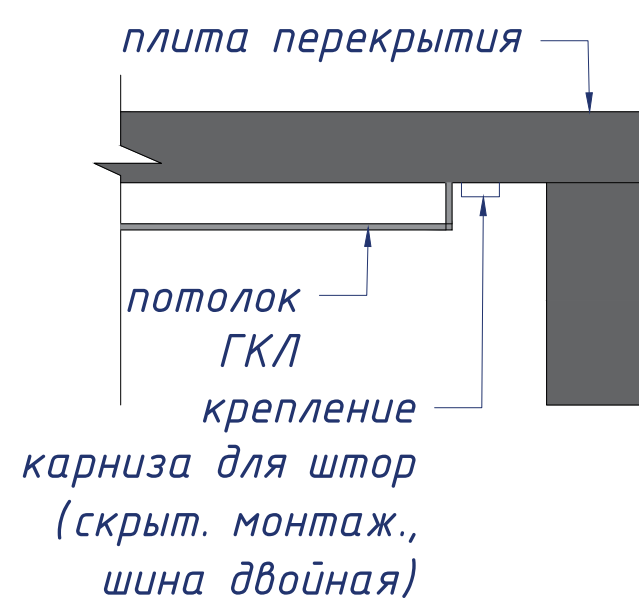

Инва. N подл.	Подп. и дата	Взам. инв. N	Согласовано

					<i>Дизайн-проект загородного дома</i>			
Изм.	Лист	№ документа	Подпись	Дата	<i>Узлы различных конструкций</i>	<i>Стадия</i>	<i>Лист</i>	<i>Листов</i>
				16.06.16		Р	24	31
					<i>М 1:35</i>			

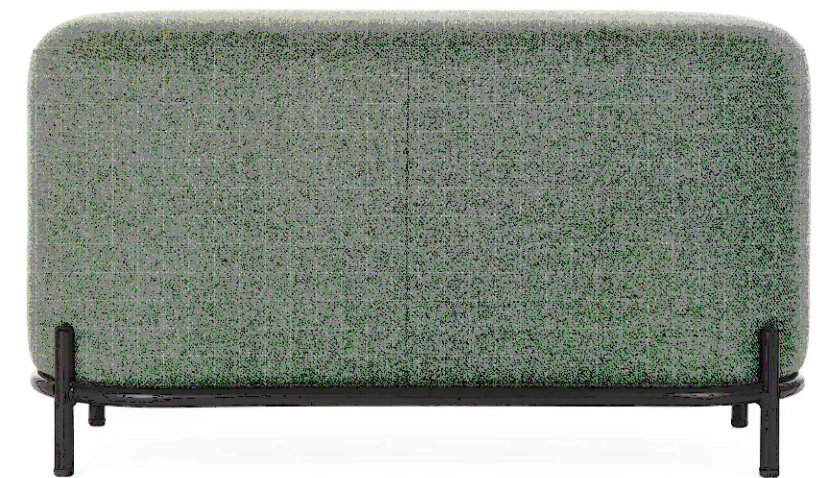
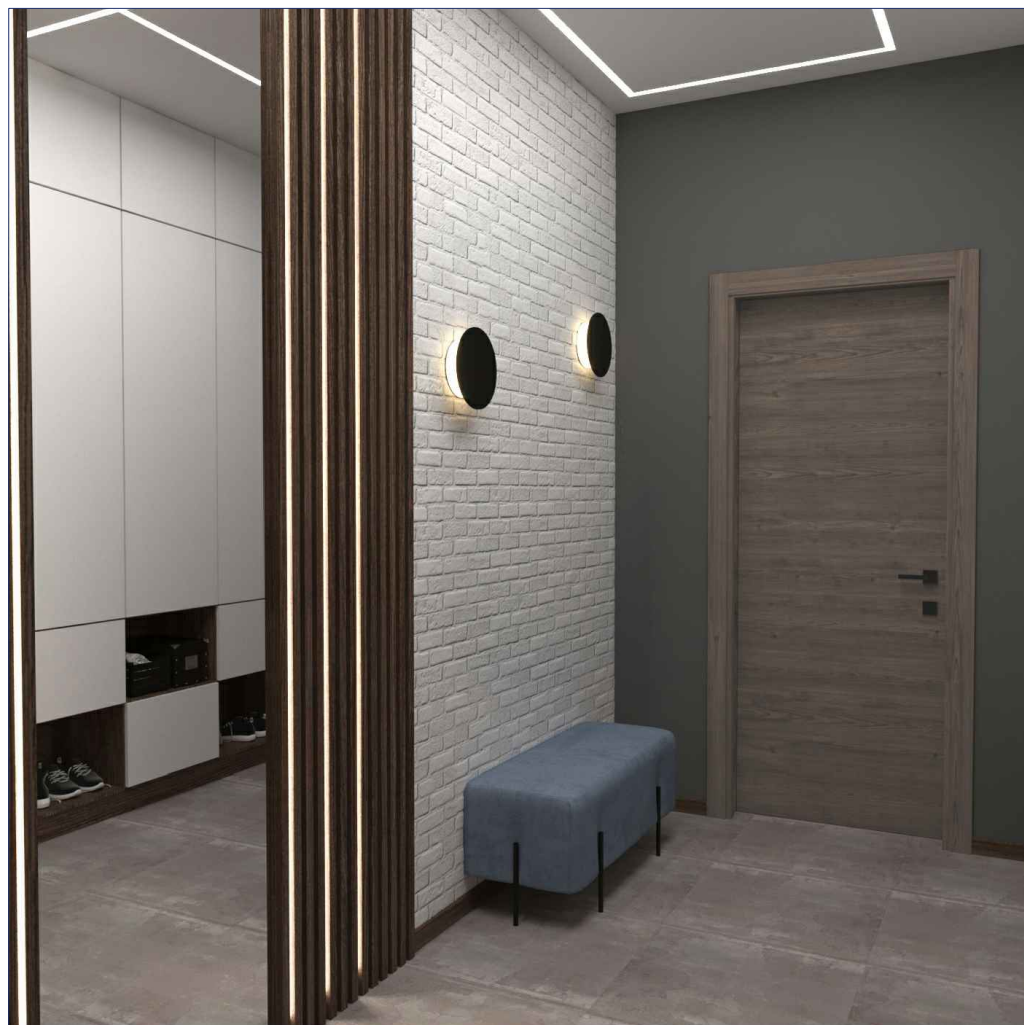
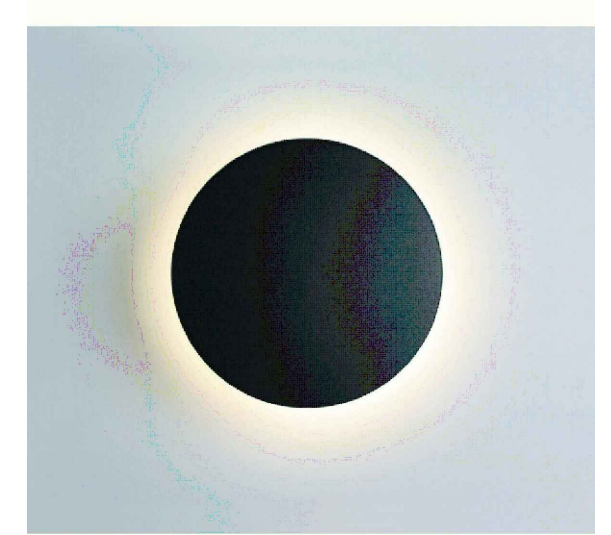
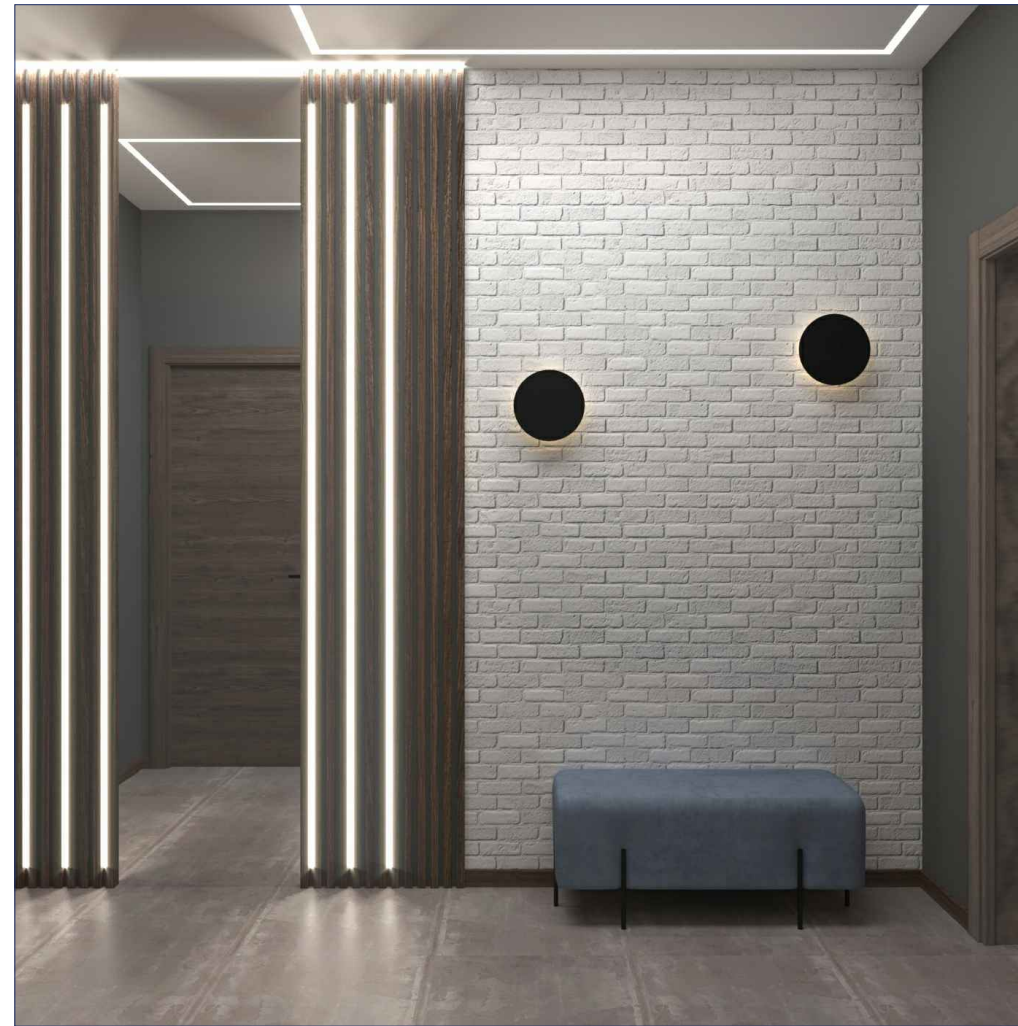

Инв. N подл.	
Подп. и дата	
Взам. инв. N	Согласовано

Изм.	Лист	№ документа	Подпись	Дата	Стадия	Лист	Листов
				16.06.16	Р	25	31
<p>Дизайн-проект загородного дома</p> <p>Визуализация прихожей</p>					<p>1.1.1.16\env\Video\Desk\pryam.nov.1.02.png</p>		

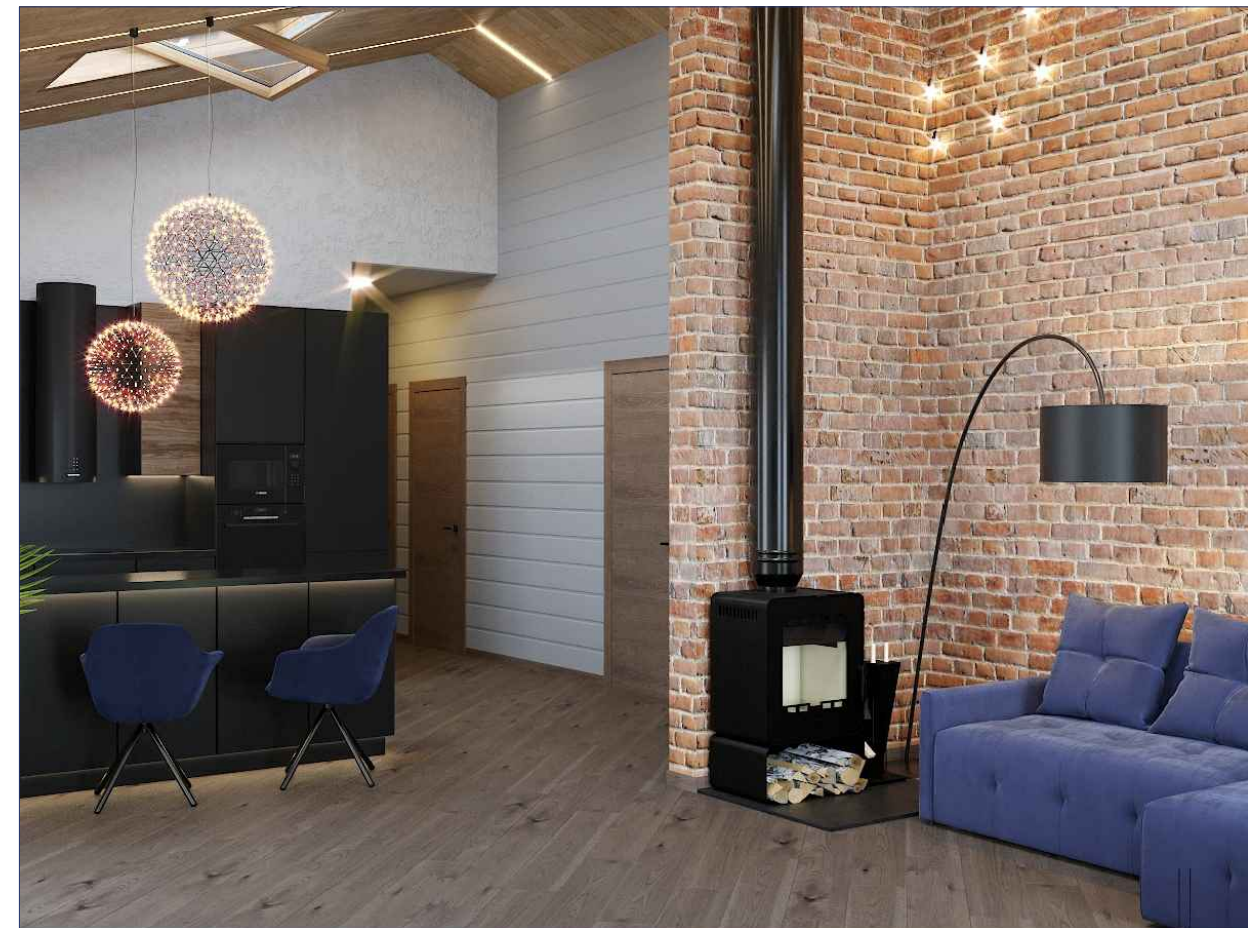
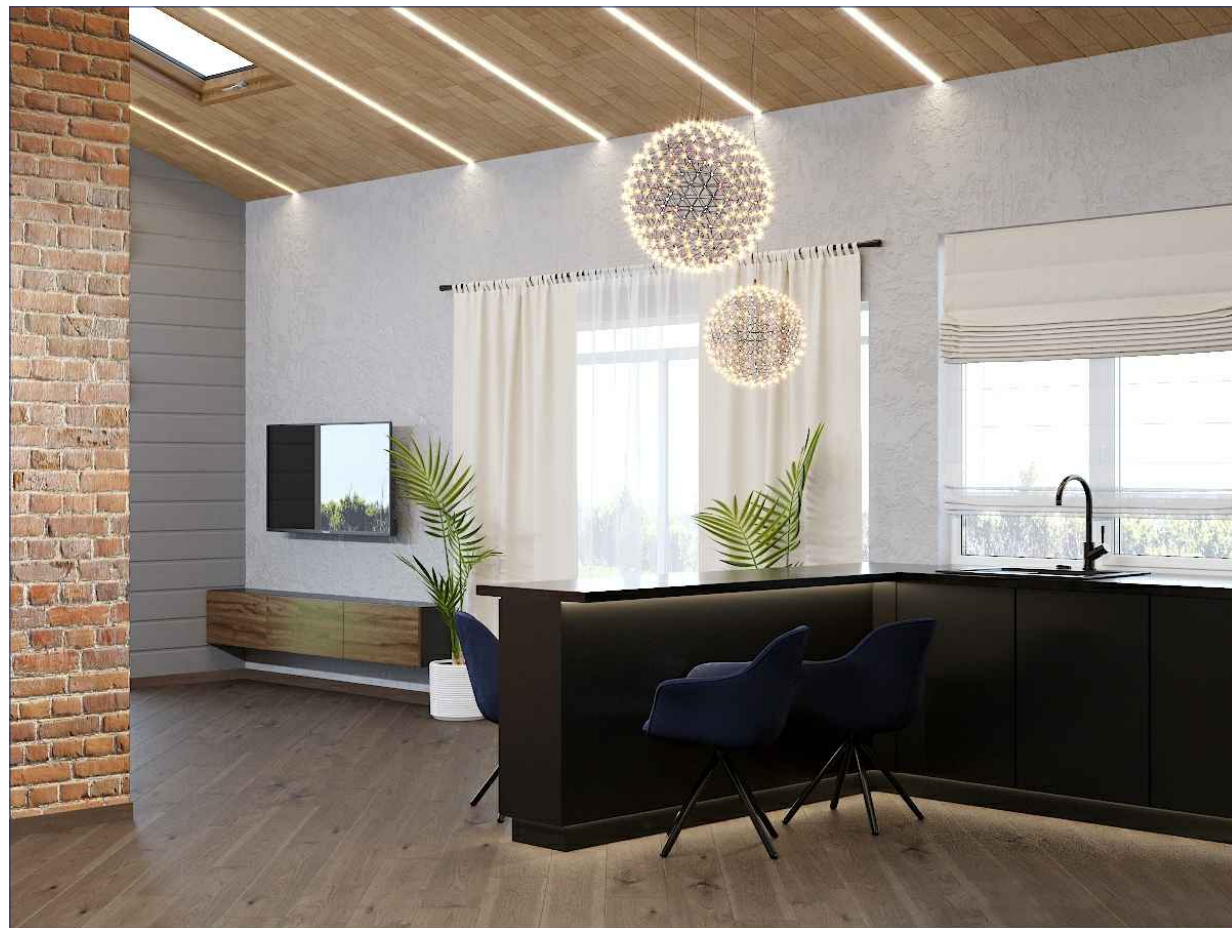
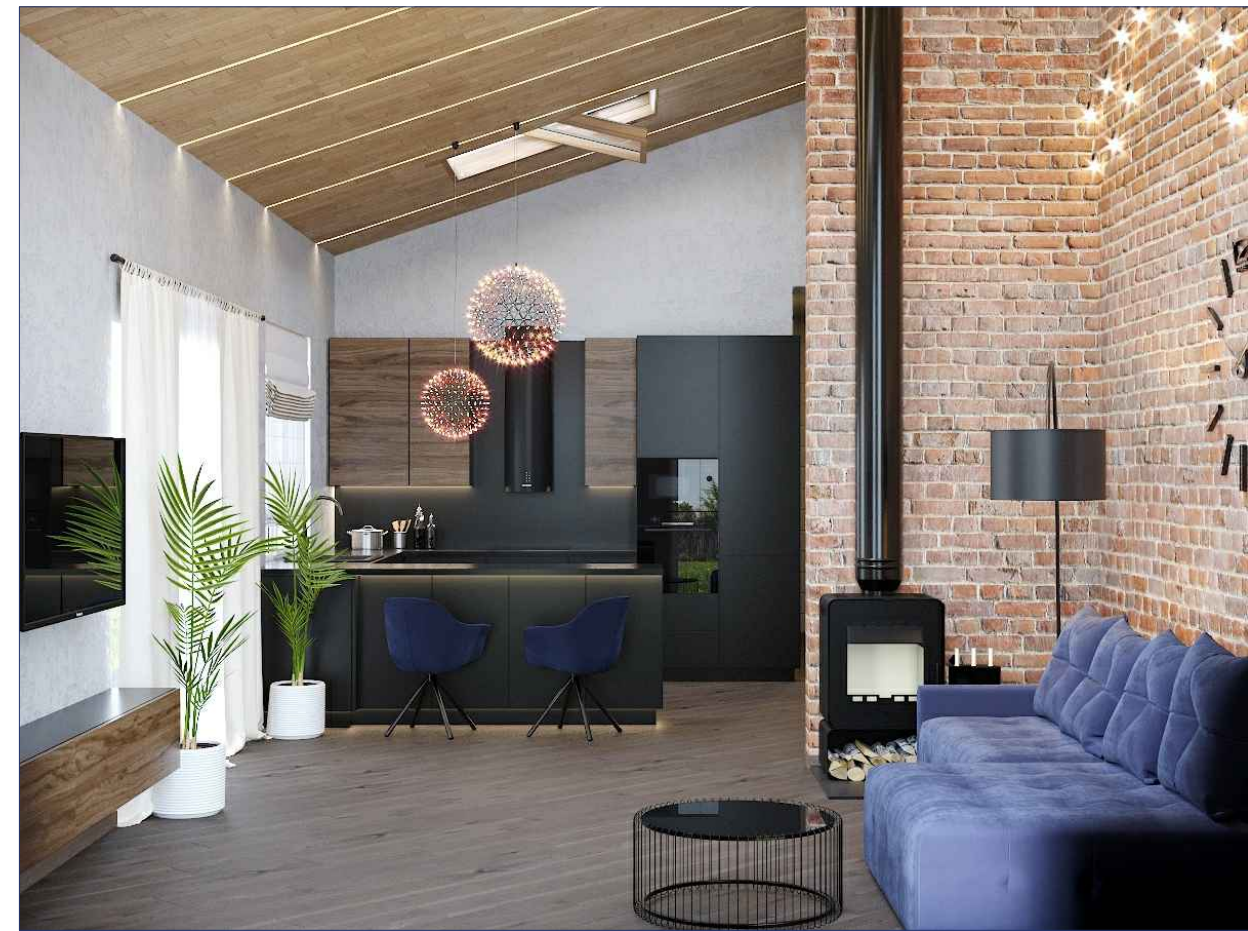

Инв. N подл.	Подп. и дата	Взам. инв. N	Согласовано

Изм.	Лист	№ документа	Подпись	Дата	Дизайн-проект загородного дома	Стадия	Лист	Листов
				16.06.16		Визуализация Кухни-гостиной	Р	26

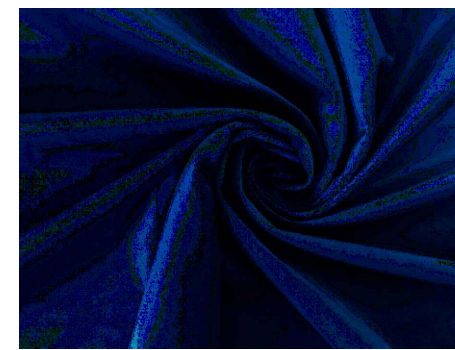
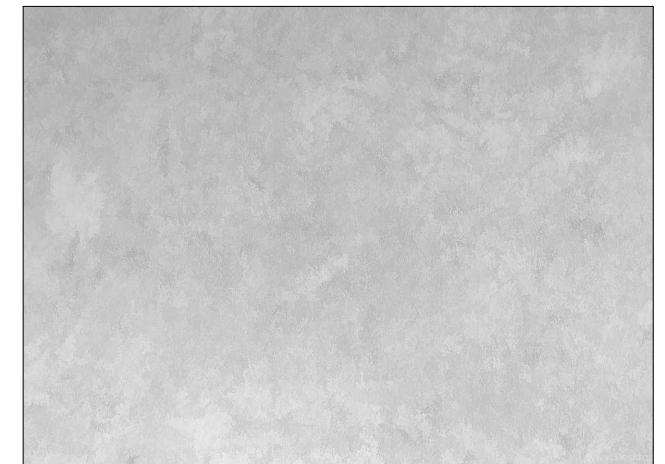
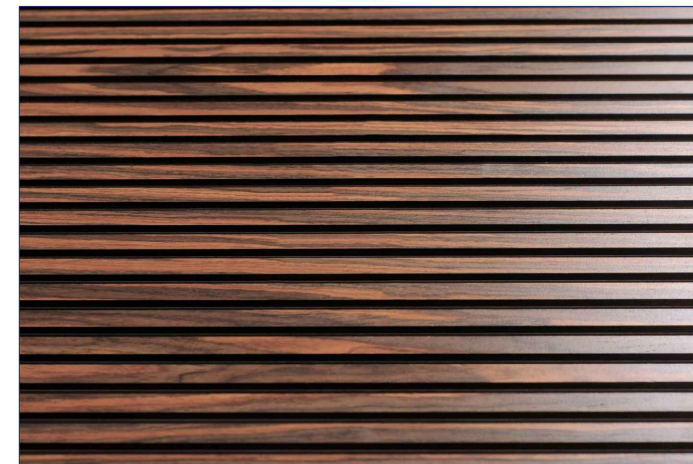
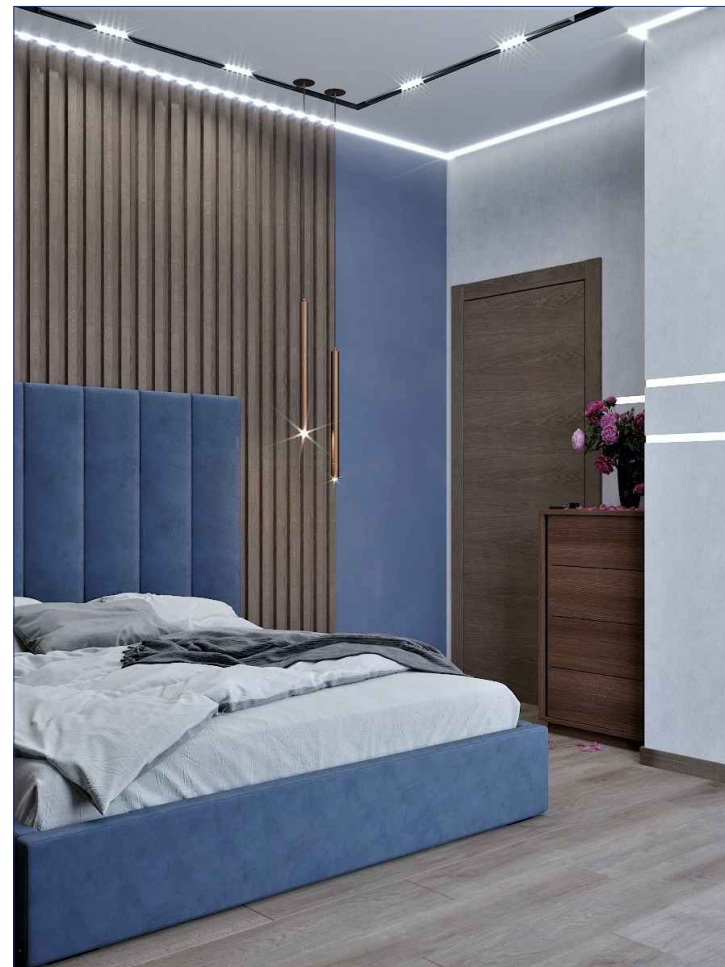
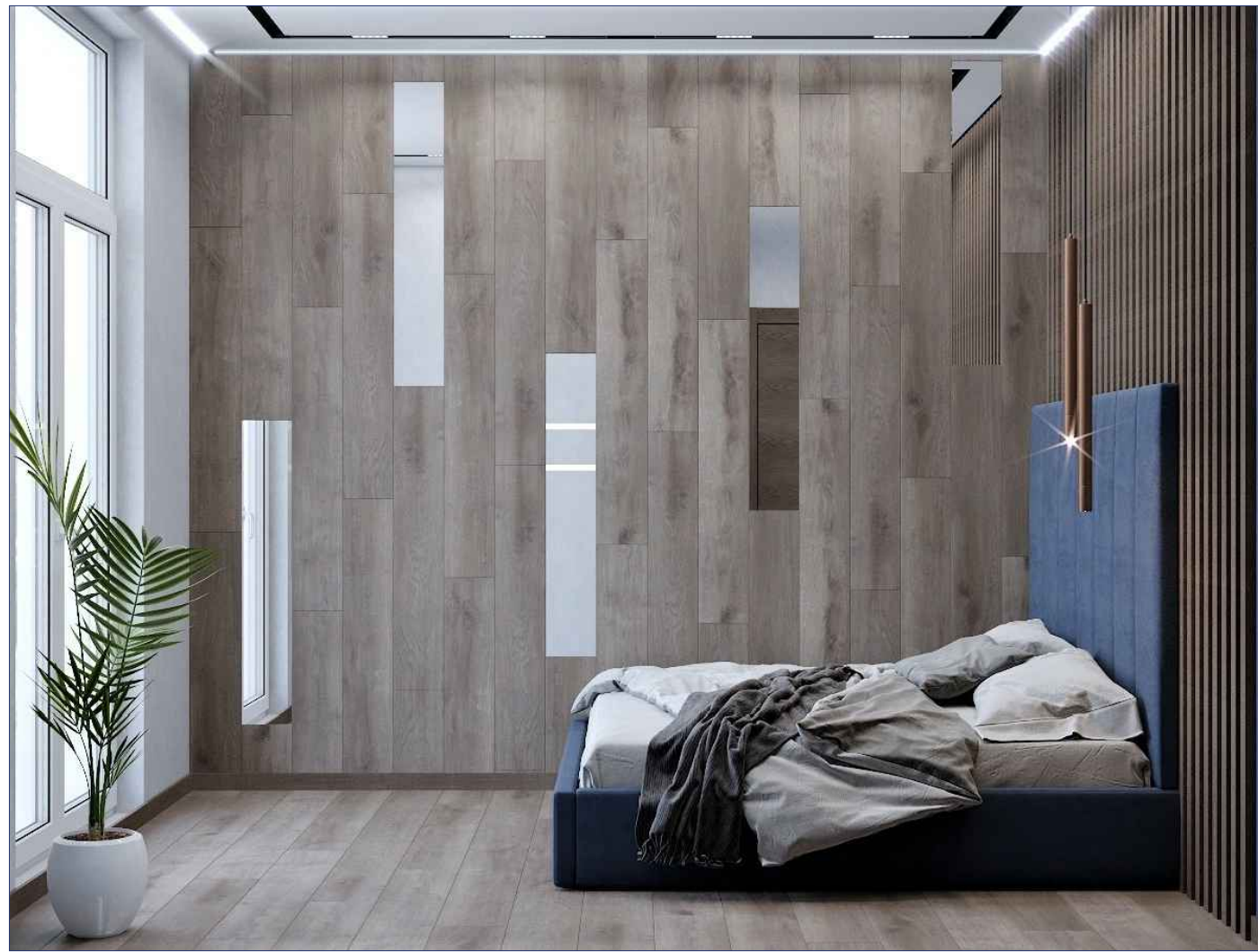

Подборка фактур и материалов

Инв. N подл.	Подп. и дата	Взам. инв. N	Согласовано
--------------	--------------	--------------	-------------

Изм.	Лист	№ документа	Подпись	Дата
				16.06.16

Дизайн-проект загородного дома			Стадия	Лист	Листов
Визуализация Кухни-гостиной			Р	27	31
			<small>..1.1.1.14are@VobisDek0317016.png 1.02.png</small>		



Кресло-мешок



Изм.	Лист	№ документа	Подпись	Дата	Дизайн-проект загородного дома	Стадия	Лист	Листов
				16.06.16		Р	28	31
Визуализация Детской комнаты								

Согласовано

Взам. инв. №

Подп. и дата

Инв. № подл.

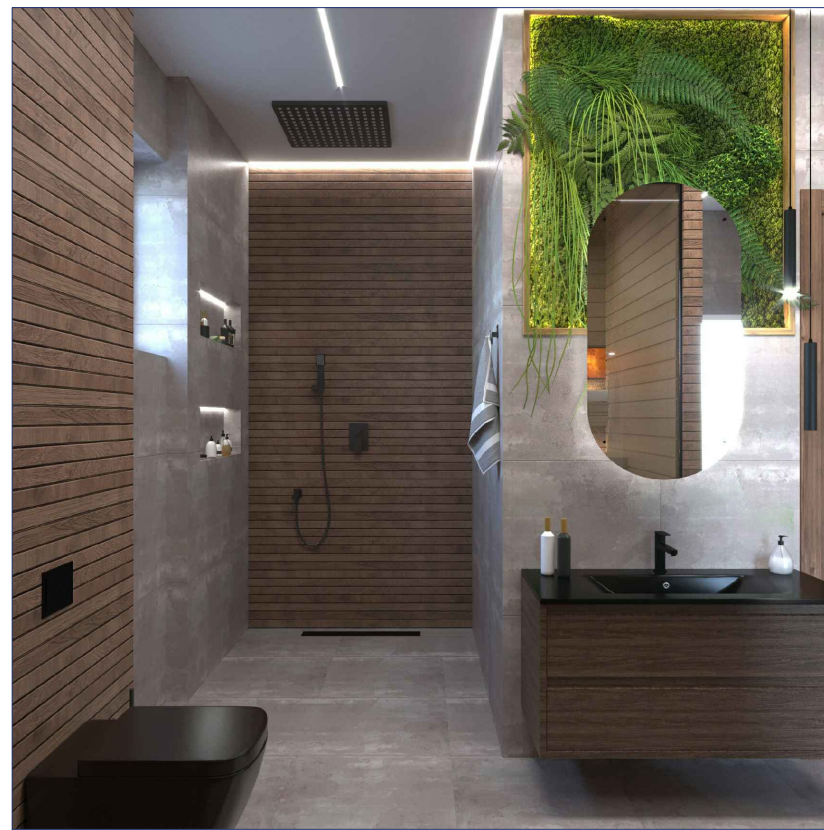
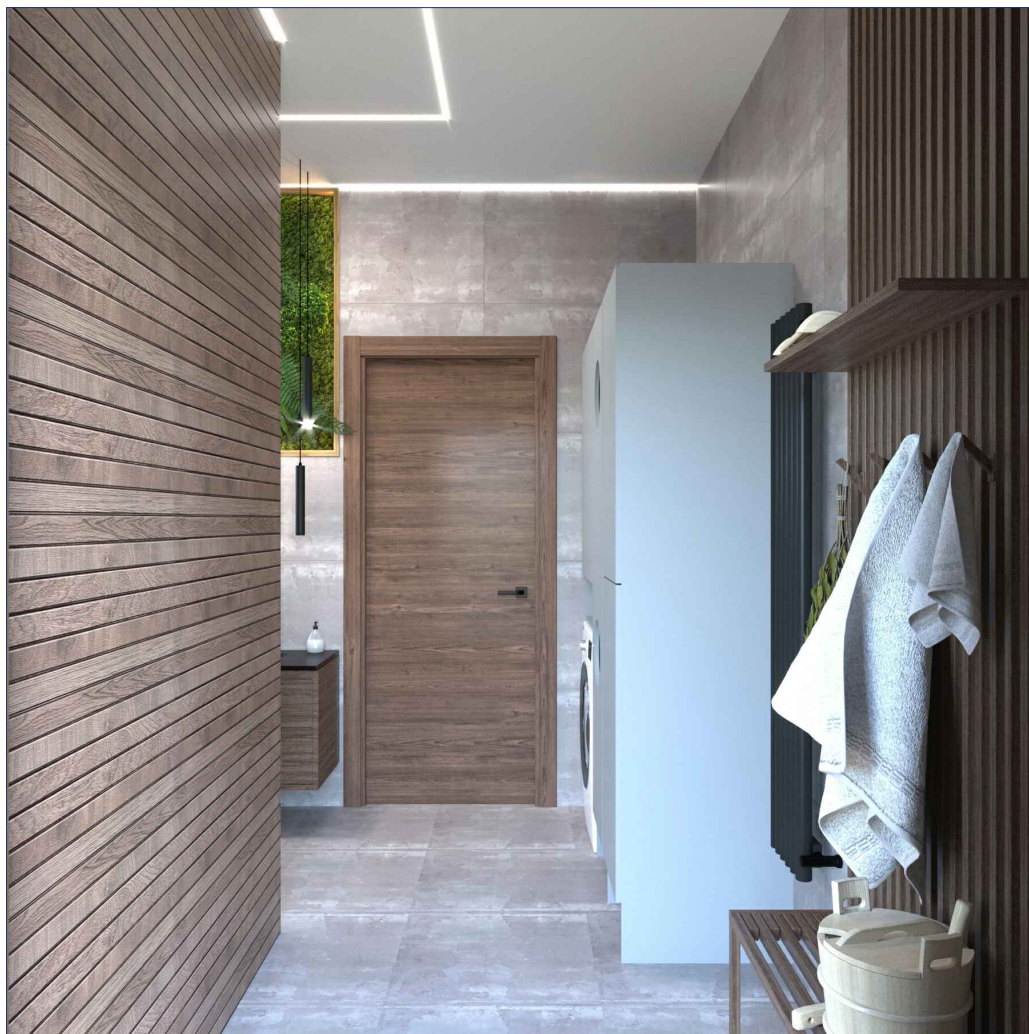
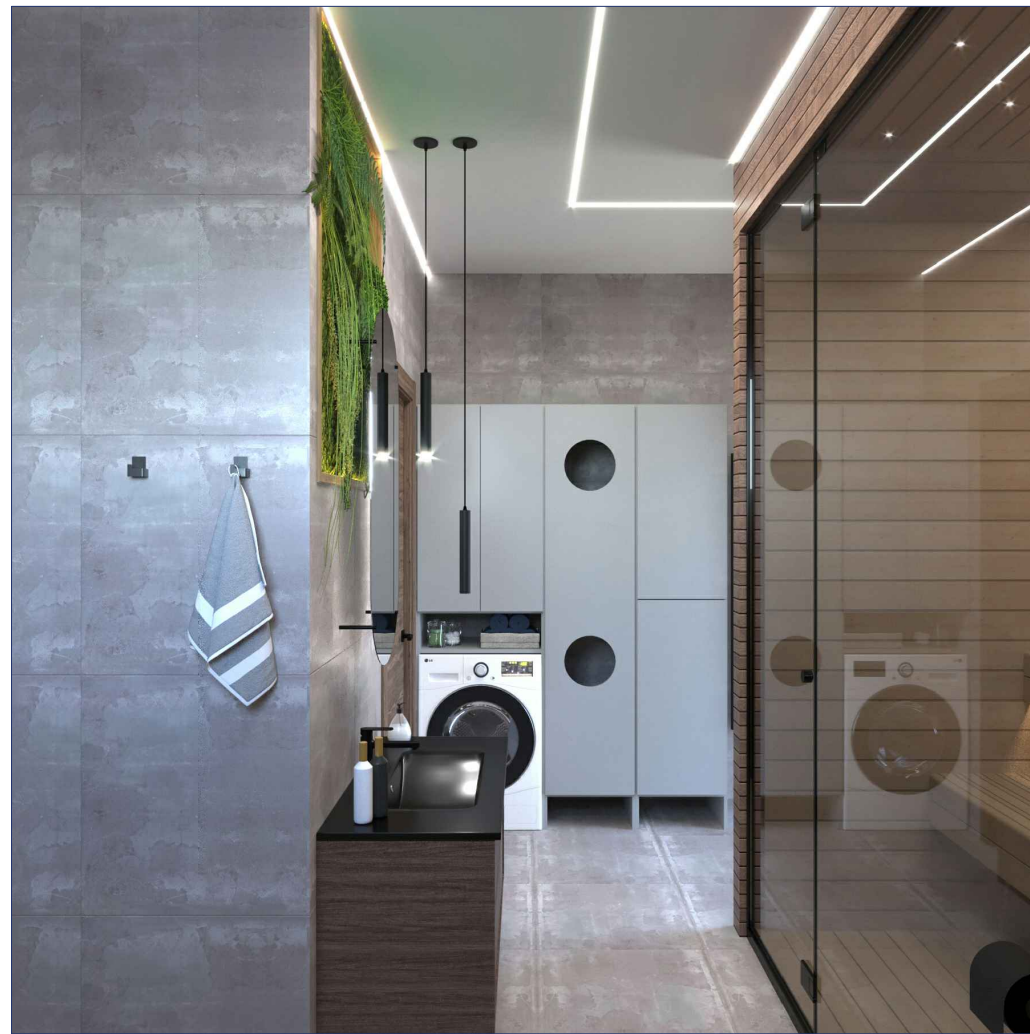
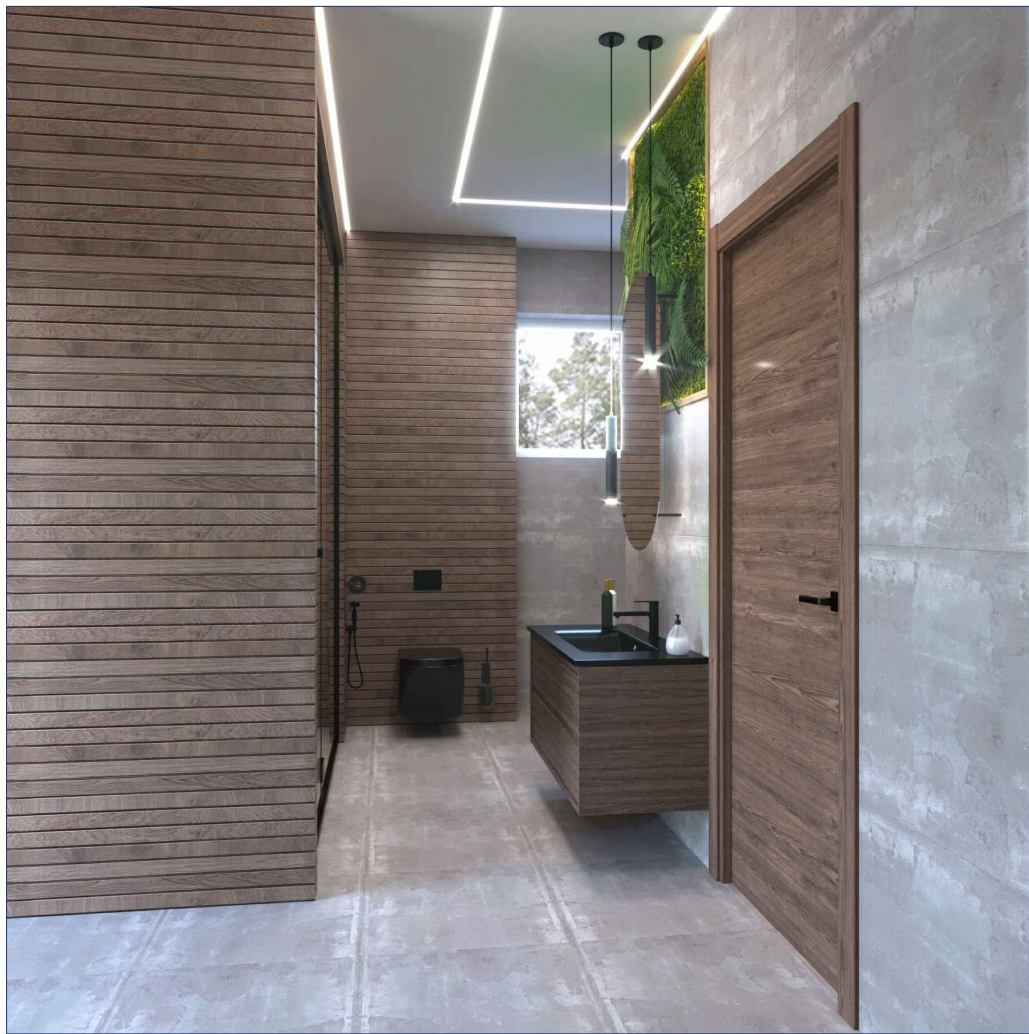

Инв. N подл.	Подп. и дата	Взам. инв. N	Согласовано

Изм.	Лист	№ документа	Подпись	Дата
				16.06.16

Дизайн-проект
загородного дома

Визуализация Ванны

Стадия	Лист	Листов
Р	30	31
.1.1.1.16mep\Video\dwg\dwg\plan.nov 1.02.png		

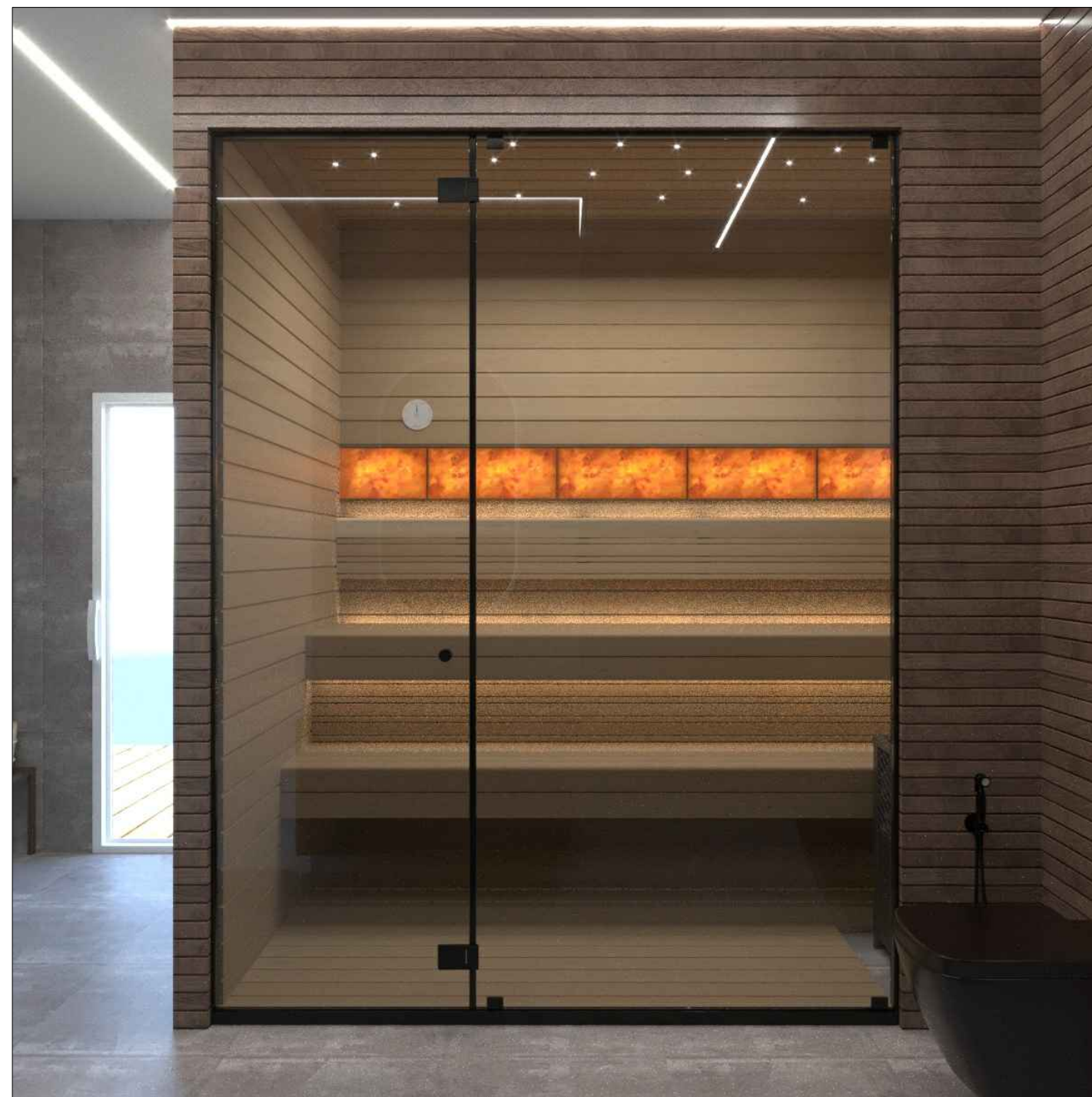
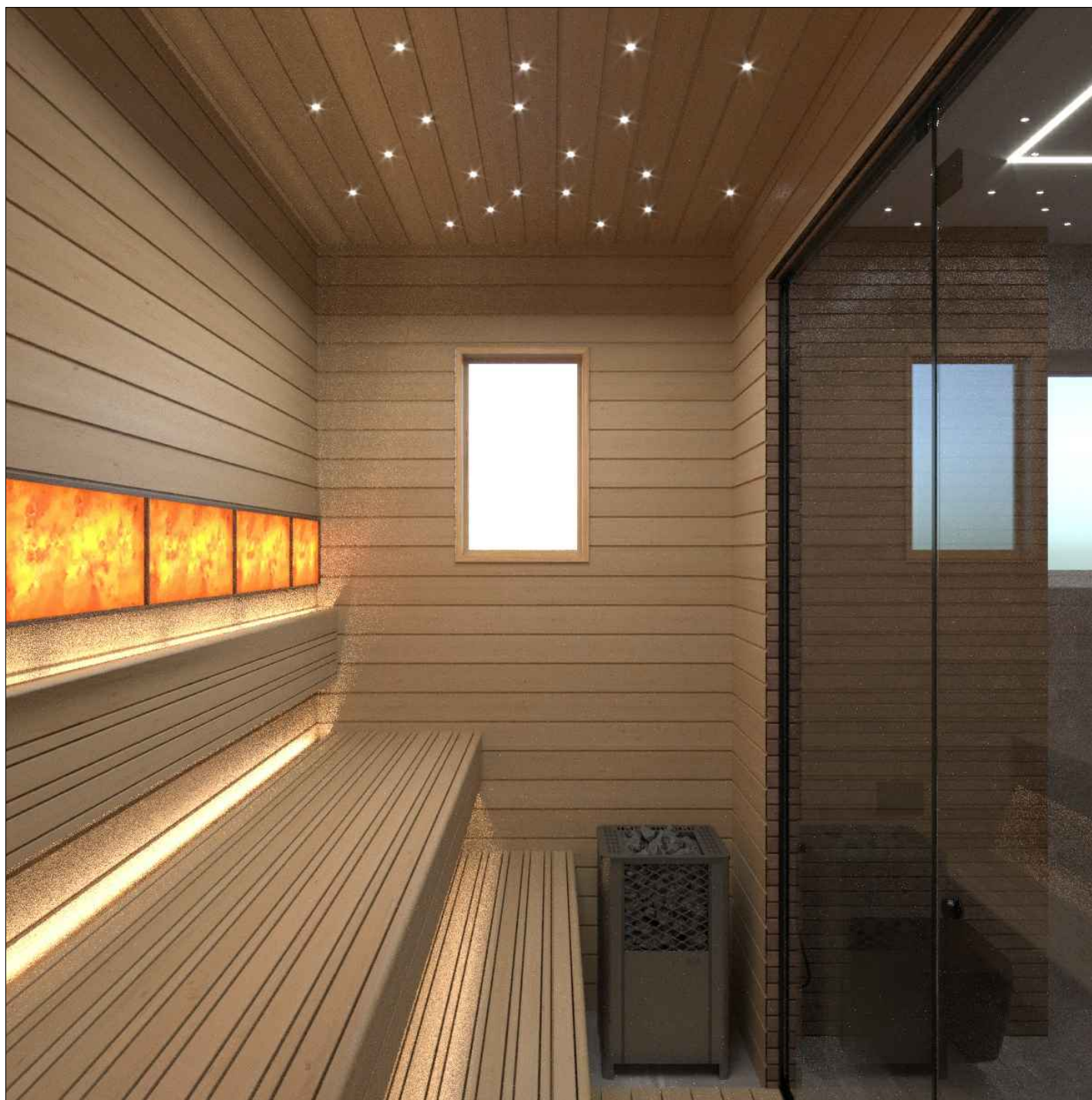

Инв. N подл. | Подп. и дата | Взам. инв. N | Согласовано

Изм. Лист	№ документа	Подпись	Дата	Дизайн-проект загородного дома			Стадия	Лист	Листов
			16.06.16	Визуализация Сауны			Р	31	31