

СОГЛАСОВАНО

Председатель Севастопольской
региональной общественной организации
инвалидов локальных конфликтов



С.Н. Трошин
2025 г.

МП

УТВЕРЖДАЮ

Директор Государственного казенного
учреждения города Севастополя
«Социальный приют для детей и
подростков»



Коробцова Ю.С.
2025 г.

МП

ПАСПОРТ ДОСТУПНОСТИ № ДС-101 от 18.04.2025
объекта социальной инфраструктуры (ОСИ)

1. Общие сведения об объекте

- 1.1. Наименование (вид) объекта: учреждение социальной защиты населения
- 1.2. Адрес объекта: 299012, г. Севастополь, ул. Окопная, д. 9, ул. Оборонная, д. 8
- 1.3. Сведения о размещении объекта:
 - количество этажей – 3 и 1, в том числе подземных этажей – 0, основное здание общей площадью 671,8 кв.м., отдельно стоящие здание общей площадью 130,3 кв.м., медицинский модуль общей площадью 156,19 кв.м
 - прилегающий земельный участок площадью кв.м.: 3624 кв.м
- 1.4. Год постройки здания – 1952 г., последнего капитального ремонта- 2020г., текущего ремонта - г.
- 1.5. Дата предстоящих плановых ремонтных работ: текущего, капитального--.
- 1.6. Название организации (учреждения), (полное юридическое наименование – согласно Уставу, краткое наименование) Государственное казенное учреждение города Севастополя «Социальный приют для детей и подростков».
Сокращенное наименование: ГКУ СПДП
- 1.7. Юридический адрес организации (учреждения): 299012, г. Севастополь, ул. Окопная, д. 9
- 1.8. Основание для пользования объектом – Распоряжение Департамента по имущественным и земельным отношениям города Севастополя от 15.06.2016 №1896-РДИ «О закреплении государственного недвижимого имущества, расположенного по адресу: ул. Окопная, д. 9 ул. Оборонная, д.8, за Государственным казенным учреждением города Севастополя «Социальный приют для детей и подростков», Распоряжение Департамента по имущественным и земельным отношениям города Севастополя от 03.03.20217 №2119-РДИ «О закреплении недвижимого имущества за Государственным казенным учреждением города Севастополя «Социальный приют для детей и подростков»:
 - 1.8.1. Здания (договор аренды, свидетельство о праве собственности или другое) – право оперативного управления кадастровый номер 91:04:001006:358
 - 1.8.2. Земельного участка – право оперативного управления кадастровый номер 91:04:001006:283
- 1.9. Форма собственности – (государственная, негосударственная): государственная.
- 1.10. Территориальная принадлежность (федеральная, региональная, муниципальная) муниципальная

1.11. Наименование и адрес вышестоящей организации: Департамент труда и социальной защиты населения города Севастополя, г. Севастополь, ул. Руднева, д.40

2. Характеристика деятельности организации на объекте (по обслуживанию населения)

- 2.1. Сфера деятельности: оказание услуг в сфере социальной поддержки – социальный приют
- 2.2. Форма оказания услуг: на объекте.
- 2.3. Категории обслуживаемого населения по возрасту: дети от 3 лет до 18 лет.
- 2.4. Категории обслуживаемых инвалидов: инвалиды, использующие для перемещения кресло-коляску (К), инвалиды с нарушениями опорно-двигательного аппарата (О); нарушениями зрения (С), нарушениями слуха (Г), нарушениями умственного развития (У).
- 2.5. Плановая мощность: вместимость – 36 человек, пропускная способность (посещаемость) -10 человек, сотрудников 61 человек.
- 2.6. Участие в исполнении ИПР инвалида, ребенка-инвалида (да,нет) нет

3. Состояние доступности объекта

3.1. Путь следования к объекту пассажирским транспортом

(описать маршрут движения с использованием пассажирского транспорта)

до остановки общественного транспорта «Улица Красносельского» («Улица Истомина», «Улица 2я Бастионная»)

3.1.1. рейсовые автобусы №17, 107, 33, 1, 11

маршрутное такси № 71

троллейбусы № 4, 17, 7, 7а

наличие адаптированного пассажирского транспорта к объекту (*да, нет*) да – номера маршрутов выделены (по информации ГУП «Севэлектроавтотранс им. А.С. Круподерова»)

3.2. Путь к объекту от остановок пассажирского транспорта. Приложение 8

3.2.1 Расстояние до объекта от остановок общественного транспорта 600 м.

3.2.2 Время движения пешком 6 мин.

Остановки представляет собой автопавильоны полузакрытого типа, с местами для отдыха, в случае с остановкой по направлению в город («Улица 2я Бастионная») совмещенный с НТО,

Комплексное информационное обеспечение на остановках отсутствует. Остановки обозначены знаком «Место остановки автобуса и (или) троллейбуса».

3.2.3. Выделенный от проезжей части пешеходный путь выполнен ровным асфальтовым покрытием, присутствует ограждение от проезжей части. На части пути присутствует ненормативный поперечный уклон более 4%, отсутствуют места отдыха.

3.2.4 Переходы через улицу Истомина осуществляются через наземные нерегулируемые переходы. Присутствует дорожная разметка, знаки, отсутствует звуковое и цветное регулирование перехода улицы, тактильно-контрастные указатели.

3.2.5 Акустическая, визуальная и тактильная информации на пути следования к объекту отсутствуют.

3.2.6 Пути движения к объекту доступны частично для инвалидов с нарушением слуха, с умственными нарушениями, для инвалидов по зрению из-за отсутствие регулируемого пешеходного перехода с звуковым и световым сопровождением, тактильно-контрастными указателями; для инвалидов, использующих для перемещения кресло-коляску, для инвалидов с патологией опорно-двигательного аппарата- доступны частично, в связи с ненормативным уклоном пешеходного пути, наличием перепадов высоты, поперечным уклоном тротуара. *Рекомендовано обращение в Департамент транспорта и развития дорожно-транспортной инфраструктуры города Севастополя о благоустройстве транспортно-пешеходной зоны от остановок общественного транспорта к объекту до доступного для всех категорий инвалидов и МГН уровня.*

3.3. Организация доступности объекта для инвалидов – форма обслуживания(*)

№ п/п	Категория инвалидов (вид нарушения)	Вариант организации доступности объекта (формы обслуживания)*
1	Все категории инвалидов и МГН в том числе инвалиды:	Б
2	передвигающиеся на креслах-колясках	Б
3	с нарушениями опорно-двигательного аппарата	Б
4	с нарушениями зрения	Б
5	с нарушениями слуха	А
6	с нарушениями умственного развития	А

* - указывается один из вариантов : «А» - доступность всех зон и помещений - универсальная, «Б» - доступны специально выделенные участки и помещения, «ДУ» - доступность условная: дополнительная помощь сотрудника, услуги на дому, дистанционно, «ВНД» - не организована доступность

3.4 Состояние доступности основных структурно-функциональных зон

№ п/п	Основные структурно-функциональные зоны	Состояние доступности, в том числе для основных категорий инвалидов**					
		Инвалиды, использующие для перемещения кресло-коляску		Инвалиды с патологией опорно-двигательного аппарата О	Инвалиды по зрению С	Инвалиды по слуху Г	Инвалиды с умственными нарушениями У
		К	посетители				
1	Территория, прилегающая к зданию	ДЧ	ДЧ	ДП	ДЧ	ДП	ДП
2	Вход (входы) в здание	ДЧ	ДЧ	ДЧ	ДЧ	ДП	ДП
3	Путь (пути) движения внутри здания (в т.ч. пути эвакуации)	ДЧ	ДЧ	ДЧ	ВНД	ДП	ДП
4	Зона целевого назначения здания (целевого посещения объекта)	ДП	ДП	ДП	ВНД	ДП	ДП
5	Санитарно-гигиенические помещения	ДЧ	ДЧ	ДЧ*	ВНД	ДП	ДП
6	Система информации и связи (на всех зонах)	ДП	ДП	ДП	ВНД	ДП	ДП
7	Пути движения к объекту (от остановки транспорта)	ДЧ	ДЧ	ДЧ	ВНД	ДЧ	ДЧ

** Указывается: ДП-В – доступно полностью всем; ДП-И (К, О, С, Г, У) – доступно полностью избирательно (указать категории инвалидов); ДЧ-В – доступно частично всем; ДЧ-И (К, О, С, Г, У) – доступно частично избирательно (указать категории инвалидов); «ДУ» доступно условно; ВНД – временно недоступно.

3.5. Итоговое заключение о состоянии доступности ОСИ:

С точки зрения удовлетворения специальных потребностей инвалидов в социальной интеграции объект относится к категории приоритетных сфер жизнедеятельности. Объект не предполагается к реконструкции, поэтому применяется принцип «разумного приспособления» - адаптации объекта для обеспечения доступности инвалидам и другим МГН, внесение, когда это нужно в конкретном случае, необходимых и подходящих модификаций и коррективов, не становящихся несоразмерным или неоправданным бременем, в целях обеспечения реализации или осуществления инвалидами наравне с другими всех прав человека и основных свобод.

(Конвенция ООН о правах инвалидов, принятая резолюцией 61/106 Генеральной Ассамблеи ООН от 13 декабря 2006 г. *, статья 2)

Важно заметить, что статьей 42 (пп. 1 п.1) Технического регламента о безопасности зданий и сооружений подчеркнуто, что описанные в нем требования не применяются (вплоть до реконструкции или ремонта) к зданиям и сооружениям, введенным в эксплуатацию до вступления в силу таких требований. (год ввода в эксплуатацию объекта- 1952) А пунктом 2 указанной статьи отмечено, что строительные нормы и правила, утвержденные до вступления в силу этого Технического регламента (30.06.2010), признаются сводами правил (то есть имеют значение документов, содержащих рекомендуемые положения). В этой связи решения о состоянии доступности зданий и сооружений, введенных в эксплуатацию ранее указанных сроков, могут основываться на положениях СНиП лишь для объективизации оценки доступности отдельных структурно-планировочных элементов и определения мероприятий по их адаптации с точки зрения потребностей различных категорий инвалидов. В таких случаях, согласно статье 15 Федерального закона от 24.11.1995 № 181-ФЗ «О социальной защите инвалидов в Российской Федерации», когда действующие объекты невозможно полностью приспособить для нужд инвалидов, собственниками этих объектов должны осуществляться по согласованию с общественными объединениями инвалидов меры, обеспечивающие удовлетворение минимальных потребностей инвалидов. В этой связи, по итогам оценки состояния доступности в процессе паспортизации могут предлагаться решения по адаптации, которые не в полной мере соответствуют требованиям СНиП: как технические (в том числе с использованием технических средств реабилитации), так и организационные решения (с иным форматом предоставления услуги: на дому, дистанционно, с участием помощника) - с согласованием этой, альтернативной, формы организации доступности с потребителями (в данном случае с их представителями) – общественными организациями инвалидов.

На момент обследования данный объект является частично доступным для инвалидов с нарушением зрения (С), для инвалидов на креслах-колясках (К), для инвалидов опорно-двигательного аппарата (О) – организованы оборудованные зоны для входа, проживания и санитарные комнаты на первом этаже объекта, что достаточно для обеспечения удовлетворения минимальных потребностей инвалидов.

Результаты обследования

Территория, прилегающая к зданию:

-доступны полностью для инвалидов по слуху и инвалидов с умственными нарушениями;

-доступны частично инвалидам с нарушениями опорно-двигательного аппарата, инвалидам по зрению, инвалидов, использующих для перемещения кресло-коляску, в связи с отсутствием самостоятельно преодолеть перепады высоты (использовать подъемный механизм самостоятельно). Рекомендовано организация альтернативной формы обслуживания инвалидов этих категорий- организация сопровождения инвалидов персоналом, разработка нормативных документов по сопровождению, инструктаж ответственных сотрудников (Приложение 1).

Входы в здание. Главный вход в здание:

-доступны полностью для инвалидов по слуху, инвалидов с умственными нарушениями;

- доступны частично инвалидам с нарушениями опорно-двигательного аппарата, инвалидам по зрению, инвалидам, использующих для перемещения кресло-коляску, в связи с ненормативной высотой порогов входной группы. Рекомендовано приобретение съемного приспособления, которое сглаживает ненормативный перепад высоты, оборудование места для собаки-проводника или организация альтернативной формы - организация сопровождения инвалидов персоналом, разработка нормативных документов по сопровождению, инструктаж ответственных сотрудников (Приложение 2).

Пути движения внутри здания:

-доступны полностью инвалидам по слуху, инвалидам с умственными нарушениями.

-доступны частично для инвалидов, использующим для перемещения кресло-коляску, инвалидам с нарушениями опорно-двигательного аппарата в связи с отсутствием подъемного устройства на 2 этаж.

-недоступны инвалидам по зрению в связи с отсутствием тактильно-контрастных указателей.

Рекомендовано: организация сопровождения инвалидов персоналом, разработка нормативных документов по сопровождению, инструктаж ответственных сотрудников. (Приложение 3)

Зоны целевого назначения в полной доступности для всех категорий инвалидов, кроме инвалидов по зрению в связи с отсутствием предупреждающих тактильно-контрастных указателей-направляющей тактильной разметки на полу. Рекомендовано: организация сопровождения инвалидов персоналом, разработка нормативных документов по сопровождению, инструктаж ответственных сотрудников. (Приложение 4)

Санитарно-гигиенические помещения

-доступны полностью инвалидам по слуху и инвалидам с ментальными нарушениями

-доступны частично для инвалидов, использующим для перемещения кресло-коляску, инвалидам с нарушениями опорно-двигательного аппарата в связи с оборудованием доступного санузла только на первом этаже

-недоступны инвалидам по зрению в связи с отсутствием тактильных указателей на полу. Рекомендовано: организация сопровождения инвалидов персоналом, разработка нормативных документов по сопровождению, инструктаж ответственных сотрудников. (Приложение 5)

Системы информации на объекте

- доступны полностью инвалидам с ментальными нарушениями, для инвалидов по слуху инвалидов с патологией опорно-двигательного аппарата;

- недоступны для инвалидов по зрению: из-за отсутствия дублирования рельефными знаками информирующих табличек перед входом в помещение (в том числе с помощью шрифта Брайля или рельефно-графическим способом), отсутствуют предупреждающие тактильно-контрастные указатели перед входом и на путях движения внутри здания.

Рекомендовано: организация сопровождения инвалидов персоналом, разработка нормативных документов по сопровождению, инструктаж ответственных сотрудников. (Приложение 6).

4. Управленческое решение

Предлагаемые управленческие решения по объемам работ, необходимым для приведения объекта в соответствие с требованиями законодательства Российской Федерации об обеспечении условий их доступности для инвалидов.

4.1. Рекомендации по адаптации основных структурных элементов объекта

№ п/п	Основные структурно-функциональные зоны объекта	Управленческое решение***
1	Территория, прилегающая к зданию	-
2	Вход (входы) в здание	Индивидуальное решение с ТСР
3	Путь (пути) движения внутри здания (в т.ч. пути эвакуации)	Текущий ремонт
4	Зона целевого назначения здания (целевого посещения объекта)	Текущий ремонт
5	Санитарно-гигиенические помещения	Текущий ремонт
6	Система информации на объекте	Текущий ремонт
7	Пути движения к объекту (от остановки транспорта)	Капитальный ремонт

*** указывается один из вариантов (вид работ): не нуждается, ремонт (текущий, капитальный); индивидуальное решение с ТСР; технические решения невозможны – организация альтернативной формы обслуживания.

4.2. Период проведения работ в рамках исполнения (указывается наименование документа: программы, плана)

4.3. Ожидаемый результат (по состоянию доступности) после выполнения работ по адаптации ДЧ(К, С, О), ДП-И (У, Г)

ДП, ДЧ, ДУ, ДП-В, ДП-И, ДЧ-В, ДЧ-И

4.4. Для принятия решения требуется, не требуется (нужное подчеркнуть):

4.4.1. Согласование на Комиссии

4.4.2. Согласование работ с надзорными органами (в сфере проектирования и строительства, архитектуры, охраны памятников, другое - указать)

4.4.3. Техническая экспертиза; разработка проектно-сметной документации

4.4.4. Согласование с вышестоящей организацией (собственником объекта)

4.4.5. Согласование с общественными организациями инвалидов

4.4.6. Другое

Имеется заключение уполномоченной организации о состоянии доступности объекта (наименование документа и выдавшей его организации, дата), прилагается

4.5. Информация размещена (обновлена) на Карте доступности субъекта Российской Федерации 2025 г <http://zhit-vmeste.ru/>

5. Особые отметки

Паспорт сформирован на основании:

1. Анкеты (информации об объекте) от 04.03.2025,

2. Акта обследования объекта: № акта 101 от 13.03.2025.

Государственное казенное учреждение города Севастополя «Социальный приют для детей и подростков» оставляет за собой право вносить изменения и дополнения в Паспорт доступности объекта и предоставляемых услуг с учетом финансирования и потребности в предоставлении услуг с учетом изменений федерального и регионального законодательства.

СОГЛАСОВАНО

Председатель Севастопольской
региональной общественной организации
инвалидов локальных конфликтов



С.Н. Трошин

2025 г.

УТВЕРЖДАЮ

Директор Государственного казенного
учреждения города Севастополя
«Социальный приют для детей и
подростков»



Коробцова Ю.С.

«04» марта 2025 г.

МП

АНКЕТА от 04.03.2025

(информация об объекте социальной инфраструктуры) к паспорту доступности ОСИ № ДС-101

1. Общие сведения об объекте

- 1.1. Наименование (вид) объекта: учреждение социальной защиты населения
- 1.2. Адрес объекта: 299012, г. Севастополь, ул. Окопная, д. 9, ул. Оборонная, д.8
- 1.3. Сведения о размещении объекта:
 - количество этажей – 3 и 1, в том числе подземных этажей – 0, основное здание общей площадью 671,8 кв.м., отдельно стоящие здание общей площадью 130,3 кв.м., медицинский модуль общей площадью 156,19 кв.м
 - прилегающий земельный участок площадью кв.м.: 3624 кв.м
- 1.4. Год постройки здания – 1952 г., последнего капитального ремонта- 2020г., текущего ремонта - г.
- 1.5. Дата предстоящих плановых ремонтных работ: текущего, капитального--.
- 1.6. Название организации (учреждения), (полное юридическое наименование – согласно Уставу, краткое наименование) Государственное казенное учреждение города Севастополя «Социальный приют для детей и подростков».

Сокращенное наименование: ГКУ СПДП

- 1.7. Юридический адрес организации (учреждения): 299012, г. Севастополь, ул. Окопная, д. 9
- 1.8. Основание для пользования объектом – Распоряжение Департамента по имущественным и земельным отношениям города Севастополя от 15.06.2016 №1896-РДИ «О закреплении государственного недвижимого имущества, расположенного по адресу: ул. Окопная, д. 9, ул. Оборонная, д.8, за Государственным казенным учреждением города Севастополя «Социальный приют для детей и подростков», Распоряжение Департамента по имущественным и земельным отношениям города Севастополя от 03.03.2017 №2119-РДИ «О закреплении недвижимого имущества за Государственным казенным учреждением города Севастополя «Социальный приют для детей и подростков»:
 - 1.8.1. Здания (договор аренды, свидетельство о праве собственности или другое) – право оперативного управления кадастровый номер 91:04:001006:358
 - 1.8.2. Земельного участка – право оперативного управления кадастровый номер 91:04:001006:283
- 1.9. Форма собственности – (государственная, негосударственная): государственная.
- 1.10. Территориальная принадлежность (федеральная, региональная, муниципальная) муниципальная

1.11. Наименование и адрес вышестоящей организации: Департамент труда и социальной защиты населения города Севастополя, г. Севастополь, ул. Руднева, д.40

2. Характеристика деятельности организации на объекте

2.1. Сфера деятельности: оказание услуг в сфере социальной поддержки – социальный приют

2.2. Форма оказания услуг: на объекте.

2.3. Категории обслуживаемого населения по возрасту: дети от 3 лет до 18 лет.

2.4. Категории обслуживаемых инвалидов: инвалиды, использующие для перемещения кресло-коляску (К), инвалиды с нарушениями опорно-двигательного аппарата (О); нарушениями зрения (С), нарушениями слуха (Г), нарушениями умственного развития (У).

2.5. Плановая мощность: вместимость – 36 человек, пропускная способность (посещаемость) -10 человек, сотрудников 61 человек.

2.6. Участие в исполнении ИПР инвалида, ребенка-инвалида (да,нет) нет

3. Состояние доступности объекта для инвалидов и других маломобильных групп населения (МГН)

3.1. Путь следования к объекту пассажирским транспортом

(описать маршрут движения с использованием пассажирского транспорта)

до остановки общественного транспорта «Улица Красносельского» («Улица Истомина», «Улица 2я Бастионная»)

3.1.1. рейсовые автобусы №17, 107, 33,1,11

маршрутное такси № 71

троллейбусы № 4, 17, 7, 7а

наличие адаптированного пассажирского транспорта к объекту (*да, нет*) да – номера маршрутов выделены (по информации ГУП «Севэлектроавтотранс им. А.С. Круподерова»)

3.2. Путь к объекту от остановок пассажирского транспорта. Приложение 8

3.2.1 Расстояние до объекта от остановок общественного транспорта 600 м.

3.2.2 Время движения пешком 6 мин.

Остановки представляет собой автопавильоны полузакрытого типа, с местами для отдыха, в случае с остановкой по направлению в город («Улица 2я Бастионная») совмещенный с НТО,

Комплексное информационное обеспечение на остановках отсутствует. Остановки обозначены знаком «Место остановки автобуса и (или) троллейбуса».

3.2.3. Выделенный от проезжей части пешеходный путь выполнен ровным асфальтовым покрытием, присутствует ограждение от проезжей части. На части пути присутствует ненормативный поперечный уклон более 4%, отсутствуют места отдыха.

3.2.4 Переходы через улицу Истомина осуществляются через наземные нерегулируемые переходы. Присутствует дорожная разметка, знаки, отсутствует звуковое и цветовое регулирование перехода улицы, тактильно-контрастные указатели.

3.2.5 Акустическая, визуальная и тактильная информации на пути следования к объекту отсутствуют.

3.2.6 Пути движения к объекту доступны частично для инвалидов с нарушением слуха, с умственными нарушениями, для инвалидов по зрению из-за отсутствие регулируемого пешеходного перехода с звуковым и световым сопровождением, тактильно-контрастными указателями; для инвалидов, использующих для перемещения кресло-коляску, для инвалидов с патологией опорно-двигательного аппарата- доступны частично, в связи с ненормативным уклоном пешеходного пути, наличием перепадов высоты, поперечным уклоном тротуара. *Рекомендовано обращение в Департамент транспорта и развития дорожно-транспортной инфраструктуры города Севастополя о благоустройстве транспортно-пешеходной зоны от остановок общественного транспорта к объекту до доступного для всех категорий инвалидов и МГН уровня.*

3.3. Вариант организации доступности ОСИ (формы обслуживания) (*)

с учетом СП 35-101-2001

№ п/п	Категория инвалидов (вид нарушения)	Вариант организации доступности объекта
1	Все категории инвалидов и МГН в том числе инвалиды:	Б
2	Передвигающиеся на креслах-колясках	Б
3	с нарушениями опорно-двигательного аппарата	Б
4	с нарушениями зрения	Б
5	с нарушениями слуха	А
6	с нарушениями умственного развития	А

* - указывается один из вариантов : «А» - доступность всех зон и помещений - универсальная, «Б» - доступны специально выделенные участки и помещения, «ДУ» - доступность условная: дополнительная помощь сотрудника, услуги на дому, дистанционно, «ВНД» - не организована доступность с учетом СП 59.13330.2020

4. Управленческое решение

(предложения по адаптации основных структурных элементов объекта)

4.1. Предлагаемые управленческие решения по объемам работ, необходимым для приведения объекта в соответствие с требованиями законодательства Российской Федерации об обеспечении условий их доступности для инвалидов

№ п/п	Основные структурно-функциональные зоны объекта	Рекомендации по адаптации объекта (вид работы)*
1	Территория, прилегающая к зданию (участок)	-
2	Вход (входы) в здание	Индивидуальное решение с ТСР
3	Путь (пути) движения внутри здания (в т.ч. пути эвакуации)	Текущий ремонт
4	Зона целевого назначения здания (целевого посещения объекта)	Текущий ремонт
5	Санитарно-гигиенические помещения	Текущий ремонт
6	Система информации на объекте (на всех зонах)	Текущий ремонт
7	Пути движения к объекту (от остановки транспорта)	Капитальный ремонт
8	Все зоны и участки	-

*** указывается один из вариантов (вид работ): не нуждается; ремонт (текущий, капитальный); индивидуальное решение с ТСР; технические решения невозможны – организация альтернативной формы обслуживания.

СОГЛАСОВАНО

Председатель Севастопольской
региональной общественной организации
инвалидов локальных конфликтов



С.Н. Трошин
2025 г.

УТВЕРЖДАЮ

Директор Государственного казенного
учреждения города Севастополя
«Социальный приют для детей и
подростков»

Коробцова Ю.С.
«13» марта 2025 г.
МП



АКТ ОБСЛЕДОВАНИЯ № 101 от 13.03.2025

объекта социальной инфраструктуры
к паспорту доступности ОСИ № ДС-101

1. Общие сведения об объекте

- 1.1. Наименование (вид) объекта: учреждение социальной защиты населения
- 1.2. Адрес объекта: 299012, г. Севастополь, ул. Окопная, д. 9, ул. Оборонная, д. 8
- 1.3. Сведения о размещении объекта:
 - количество этажей – 3 и 1, в том числе подземных этажей – 0, основное здание общей площадью 671,8 кв.м., отдельно стоящие здание общей площадью 130,3 кв.м., медицинский модуль общей площадью 156,19 кв.м
 - прилегающий земельный участок площадью кв.м.: 3624 кв.м
- 1.4. Год постройки здания – 1952 г., последнего капитального ремонта- 2020г., текущего ремонта - г.
- 1.5. Дата предстоящих плановых ремонтных работ: текущего, капитального--.
- 1.6. Название организации (учреждения), (полное юридическое наименование – согласно Уставу, краткое наименование) Государственное казенное учреждение города Севастополя «Социальный приют для детей и подростков».

Сокращенное наименование: ГКУ СПДП

- 1.7. Юридический адрес организации (учреждения): 299012, г. Севастополь, ул. Окопная, д. 9

2. Характеристика деятельности организации на объекте

Дополнительная информация: оказание услуг в сфере социальной поддержки населения.

3. Состояние доступности объекта

3.1. Путь следования к объекту пассажирским транспортом

(описать маршрут движения с использованием пассажирского транспорта)

до остановки общественного транспорта «Улица Красносельского» («Улица Истомина», «Улица 2я Бастионная»)

3.1.1. рейсовые автобусы №17, 107, 33, 1, 11

маршрутное такси № 71

троллейбусы № 4, 17, 7, 7а

наличие адаптированного пассажирского транспорта к объекту (да, нет) да – номера маршрутов выделены (по информации ГУП «Севэлектроавтотранс им. А.С. Круподерова»)

3.2. Путь к объекту от остановок пассажирского транспорта. Приложение 8

3.2.1 Расстояние до объекта от остановок общественного транспорта 600 м.

3.2.2 Время движения пешком 6 мин.

Остановки представляет собой автопавильоны полужакрытого типа, с местами для отдыха, в случае с остановкой по направлению в город («Улица 2я Бастионная») совмещенный с НТО,

Комплексное информационное обеспечение на остановках отсутствует. Остановки обозначены знаком «Место остановки автобуса и (или) троллейбуса».

3.2.3. Выделенный от проезжей части пешеходный путь выполнен ровным асфальтовым покрытием, присутствует ограждение от проезжей части. На части пути присутствует ненормативный поперечный уклон более 4%, отсутствуют места отдыха.

3.2.4 Переходы через улицу Истомина осуществляются через наземные нерегулируемые переходы. Присутствует дорожная разметка, знаки, отсутствует звуковое и цветное регулирование перехода улицы, тактильно-контрастные указатели.

3.2.5 Акустическая, визуальная и тактильная информации на пути следования к объекту отсутствуют.

3.2.6 Пути движения к объекту доступны частично для инвалидов с нарушением слуха, с умственными нарушениями, для инвалидов по зрению из-за отсутствие регулируемого пешеходного перехода с звуковым и световым сопровождением, тактильно-контрастными указателями; для инвалидов, использующих для перемещения кресло-коляску, для инвалидов с патологией опорно-двигательного аппарата - доступны частично, в связи с ненормативным уклоном пешеходного пути, наличием перепадов высоты, поперечным уклоном тротуара. *Рекомендовано обращение в Департамент транспорта и развития дорожно-транспортной инфраструктуры города Севастополя о благоустройстве транспортно-пешеходной зоны от остановок общественного транспорта к объекту до доступного для всех категорий инвалидов и МГН уровня.*

3.3. Организация доступности объекта для инвалидов – форма обслуживания

№ п/п	Категория инвалидов (вид нарушения)	Вариант организации доступности объекта (формы обслуживания)*
1	Все категории инвалидов и МГН в том числе инвалиды:	Б
2	Передвигающиеся на креслах-колясках	Б
3	с нарушениями опорно-двигательного аппарата	Б
4	с нарушениями зрения	Б
5	с нарушениями слуха	А
6	с нарушениями умственного развития	А

* - указывается один из вариантов : «А» - доступность всех зон и помещений специально выделенные участки и помещения, «ДУ» - доступность условная: дополнительная помощь сотрудника, услуги на дому, дистанционно, «ВНД» - не организована доступность с учетом СП 59.13330.2020

3.4 Состояние доступности основных структурно-функциональных зон

№ п/п	Основные структурно-функциональные зоны	Состояние доступности, в том числе для основных категорий инвалидов**					Приложение	
		Инвалиды, использующие для перемещения кресло-коляску	Инвалиды с патологией опорно-двигательного аппарата	Инвалиды по зрению	Инвалиды по слуху	Инвалиды с умственным и нарушениями	№ на плане	№ фото

		К	О	С	Г	У		
1	Территория, прилегающая к зданию	ДЧ	ДП	ДЧ	ДП	ДП	-	1-6
2	Входы в здание	ДЧ	ДЧ	ДЧ	ДП	ДП	1-4	7-17
3	Путь (пути) движения внутри здания (в т.ч. пути эвакуации)	ДЧ	ДЧ	ВНД	ДП	ДП	-	18-35
4	Зона целевого назначения здания (целевого посещения объекта)	ДП	ДП	ВНД	ДП	ДП	5-9,15-18,23,25	36-50
5	Санитарно-гигиенические помещения	ДЧ	ДЧ	ВНД	ДП	ДП	10,13,14,21	51-56
6	Система информации на объекте	ДП	ДП	ВНД	ДП	ДП	-	57-62
7	Пути движения к объекту (от остановки транспорта)	ДЧ	ДЧ	ВНД	ДЧ	ДЧ	1-3	63-68

** Указывается: ДП-В – доступно полностью всем; ДП-И (К, О, С, Г, У) – доступно полностью избирательно (указать категории инвалидов); ДЧ-В – доступно частично всем; ДЧ-И (К, О, С, Г, У) – доступно частично избирательно (указать категории инвалидов); «ДУ» доступно условно; ВНД – временно недоступно.

3.5. Итоговое заключение о состоянии доступности ОСИ:

С точки зрения удовлетворения специальных потребностей инвалидов в социальной интеграции объект относится к категории приоритетных сфер жизнедеятельности. Объект не предполагается к реконструкции, поэтому применяется принцип «разумного приспособления» - адаптации объекта для обеспечения доступности инвалидам и другим МГН, внесение, когда это нужно в конкретном случае, необходимых и подходящих модификаций и коррективов, не становящихся несоразмерным или неоправданным бременем, в целях обеспечения реализации или осуществления инвалидами наравне с другими всех прав человека и основных свобод.

(Конвенция ООН о правах инвалидов, принятая резолюцией 61/106 Генеральной Ассамблеи ООН от 13 декабря 2006 г. *, статья 2)

Важно заметить, что статьей 42 (пп. 1 п.1) Технического регламента о безопасности зданий и сооружений подчеркнуто, что описанные в нем требования не применяются (вплоть до реконструкции или ремонта) к зданиям и сооружениям, введенным в эксплуатацию до вступления в силу таких требований. (год ввода в эксплуатацию объекта- 1952) А пунктом 2 указанной статьи отмечено, что строительные нормы и правила, утвержденные до вступления в силу этого Технического регламента (30.06.2010), признаются сводами правил (то есть имеют значение документов, содержащих рекомендуемые положения). В этой связи решения о состоянии доступности зданий и сооружений, введенных в эксплуатацию ранее указанных сроков, могут основываться на положениях СНиП лишь для объективизации оценки доступности отдельных структурно-планировочных элементов и определения мероприятий по их адаптации с точки зрения потребностей различных категорий инвалидов. В таких случаях, согласно статье 15 Федерального закона от 24.11.1995 № 181-ФЗ «О социальной защите инвалидов в Российской

Федерации», когда действующие объекты невозможно полностью приспособить для нужд инвалидов, собственниками этих объектов должны осуществляться по согласованию с общественными объединениями инвалидов меры, обеспечивающие удовлетворение минимальных потребностей инвалидов. В этой связи, по итогам оценки состояния доступности в процессе паспортизации могут предлагаться решения по адаптации, которые не в полной мере соответствуют требованиям СНИП: как технические (в том числе с использованием технических средств реабилитации), так и организационные решения (с иным форматом предоставления услуги: на дому, дистанционно, с участием помощника) - с согласованием этой, альтернативной, формы организации доступности с потребителями (в данном случае с их представителями) – общественными организациями инвалидов.

На момент обследования данный объект является частично доступным для инвалидов с нарушением зрения (С), для инвалидов на креслах-колясках (К), для инвалидов опорно-двигательного аппарата (О) – организованы оборудованные зоны для входа, проживания и санитарные комнаты на первом этаже объекта, что достаточно для обеспечения удовлетворения минимальных потребностей инвалидов.

Результаты обследования

Территория, прилегающая к зданию:

-доступны полностью для инвалидов по слуху и инвалидов с умственными нарушениями;

-доступны частично инвалидам с нарушениями опорно-двигательного аппарата, инвалидам по зрению, инвалидам, использующих для перемещения кресло-коляску, в связи с отсутствием самостоятельно преодолевать перепады высоты (использовать подъемный механизм самостоятельно). Рекомендовано организация альтернативной формы обслуживания инвалидов этих категорий- организация сопровождения инвалидов персоналом, разработка нормативных документов по сопровождению, инструктаж ответственных сотрудников (Приложение 1).

Входы в здание. Главный вход в здание:

-доступны полностью для инвалидов по слуху, инвалидов с умственными нарушениями;

- доступны частично инвалидам с нарушениями опорно-двигательного аппарата, инвалидам по зрению, инвалидам, использующих для перемещения кресло-коляску, в связи с ненормативной высотой порогов входной группы. Рекомендовано приобретение съемного приспособления, которое сглаживает ненормативный перепад высоты, оборудование места для собаки-проводника или организация альтернативной формы - организация сопровождения инвалидов персоналом, разработка нормативных документов по сопровождению, инструктаж ответственных сотрудников (Приложение 2).

Пути движения внутри здания:

-доступны полностью инвалидам по слуху, инвалидам с умственными нарушениями.

-доступны частично для инвалидов, использующим для перемещения кресло-коляску, инвалидам с нарушениями опорно-двигательного аппарата в связи с отсутствием подъемного устройства на 2 этаж.

-недоступны инвалидам по зрению в связи с отсутствием тактильно-контрастных указателей. Рекомендовано: организация сопровождения инвалидов персоналом, разработка нормативных документов по сопровождению, инструктаж ответственных сотрудников. (Приложение 3)

Зоны целевого назначения в полной доступности для всех категорий инвалидов, кроме инвалидов по зрению в связи с отсутствием предупреждающих тактильно-контрастных указателей-направляющей тактильной разметки на полу. Рекомендовано: организация сопровождения

инвалидов персоналом, разработка нормативных документов по сопровождению, инструктаж ответственных сотрудников. (Приложение 4)

Санитарно-гигиенические помещения

- **доступны полностью** инвалидам по слуху и инвалидам с ментальными нарушениями
- **доступны частично** для инвалидов, использующим для перемещения кресло-коляску, инвалидам с нарушениями опорно-двигательного аппарата в связи с оборудованием доступного санузла только на первом этаже

- **недоступны** инвалидам по зрению в связи с отсутствием тактильных указателей на полу.

Рекомендовано: организация сопровождения инвалидов персоналом, разработка нормативных документов по сопровождению, инструктаж ответственных сотрудников. (Приложение 5)

Системы информации на объекте

- **доступны полностью** инвалидам с ментальными нарушениями, для инвалидов по слуху и инвалидов с патологией опорно-двигательного аппарата;

- **недоступны** для инвалидов по зрению: из-за отсутствия дублирования рельефными знаками информирующих табличек перед входом в помещение (в том числе с помощью шрифта Брайля или рельефно-графическим способом), отсутствуют предупреждающие тактильно-контрастные указатели перед входом и на путях движения внутри здания.

Рекомендовано: организация сопровождения инвалидов персоналом, разработка нормативных документов по сопровождению, инструктаж ответственных сотрудников. (Приложение 6).

4. Управленческое решение

Предлагаемые управленческие решения по объемам работ, необходимым для приведения объекта в соответствие с требованиями законодательства Российской Федерации об обеспечении условий их доступности для инвалидов.

4.1. Рекомендации по адаптации основных структурных элементов объекта:

№ п/п	Основные структурно-функциональные зоны объекта	Рекомендации по адаптации объекта (вид работы)*
1	Территория, прилегающая к зданию	-
2	Вход (входы) в здание	Индивидуальное решение с ТСР
3	Путь (пути) движения внутри здания (в т.ч. пути эвакуации)	Текущий ремонт
4	Зона целевого назначения здания (целевого посещения объекта)	Текущий ремонт
5	Санитарно-гигиенические помещения	Текущий ремонт
6	Система информации на объекте	Текущий ремонт
7	Пути движения к объекту (от остановки транспорта)	Капитальный ремонт
8	Все зоны и участки	Капитальный ремонт

* указывается один из вариантов (вид работ): не нуждается; реконструкция, ремонт (текущий, капитальный); индивидуальное решение с ТСР; технические решение невозможны – организация альтернативной формы обслуживания.

4.2. Период проведения работ в рамках исполнения (указывается наименование документа: программы, плана)

4.3. Ожидаемый результат (по состоянию доступности) после выполнения работ по адаптации ДЧ(К, О,С), ДП-И (У, Г)

ДП, ДЧ, ДУ, ДП-В, ДП-И, ДЧ-В, ДЧ-И

4.4. Для принятия решения требуется, не требуется (нужное подчеркнуть):

4.4.1. Согласование на Комиссии _____

(наименование Комиссии по координации деятельности в сфере обеспечения доступной среды жизнедеятельности для инвалидов и других МГН)

4.4.2. Согласование работ с надзорными органами (в сфере проектирования и строительства, архитектуры, охраны памятников, другое - указать)

4.4.3. Техническая экспертиза; разработка проектно-сметной документации

4.4.4. Согласование с вышестоящей организацией (собственником объекта)

4.4.5. Согласование с общественными организациями инвалидов

4.4.6. Другое

Имеется заключение уполномоченной организации о состоянии доступности объекта (наименование документа и выдавшей его организации, дата), прилагается

4.5. Информация может быть размещена (обновлена) на Карте доступности субъекта Российской Федерации 2025 г <http://zhit-vmeste.ru/>

5. Особые отметки

ПРИЛОЖЕНИЯ:

Результаты обследования:

- | | |
|---|----------|
| 1. Территории, прилегающие к зданию | на 1 л. |
| 2. Входа (входов) в здание | на 1 л. |
| 3. Путей движения в здании | на 1 л. |
| 4. Зон целевого назначения объекта | на 2 л. |
| 5. Санитарно-гигиенических помещений | на 1 л. |
| 6. Системы информации (и связи) на объекте | на 1 л. |
| 7. Путей движения к объекту | на 1 л. |
| 8. План движения от остановочных комплексов | на 1 л. |
| 9. Планы помещений | на 2 л. |
| 10. Результаты фотофиксации на объекте: 68 фото | на 12 л. |
| 11. Удостоверение эксперта | на 1 л. |
| 12. Сертификат о калибровке | на 1 л. |

Другое (в том числе дополнительная информация о путях движения к объекту)

Руководитель
рабочей группы
Члены рабочей
группы



Криволицкая Татьяна
Ивановна

Президент СТПП

Аканова Галина
Васильевна

Эксперт по доступной среде
СТПП

Федоренко Ксения
Сергеевна

Заместитель директора по
воспитательной работе

Твердохлеб Алексей
Дориславович

Главный специалист отдела
организации и проведения
инвентаризации, мониторинга и
обследования имущества ГКУ
«Фонд государственного
имущества»

к Акту обследования ОСИ к паспорту доступности ОСИ № ДС-101 от 13.03.2025

I Результаты обследования:
1. Территории, прилегающей к зданию

Государственное казенное учреждение города Севастополя «Социальный приют для детей и подростков»

Объект: 299012, г. Севастополь, ул. Окопная, д. 9, ул. Оборонная, д.8

№ п/п	Наименование функционально-планировочного элемента	Наличие элемента			Выявленные нарушения и замечания		Работы по адаптации объектов	
		есть/нет	№ на плане	№ фото	Содержание	Значимо для инвалида (категория)	Содержание	Виды работ
1.1	Вход на территорию (ворота, калитка)	есть		1-,3	-	-	-	-
1.2	Пути движения на территории	есть		4,5	-	-	-	-
1.3	Лестница (наружная)	есть		6	- отсутствуют контрастные полосы на краевых ступенях лестничного марша; - отсутствие нормативных поручней	С,О	-присутствует дублирование лестницы подъемным механизмом, рекомендуется альтернативная форма обслуживания – при помощи персонала	Орг.
1.4	Пандус (наружный)	-	-	-	-	-	-	-
1.5	Автостоянки и парковка	есть		67	-	-	-	-
	ОБЩИЕ требования к зоне	-	-	-	-	-	-	-

II Заключение по зоне:

Наименование структурно-функциональной зоны	Состояние доступности* к пункту 3.4 Акта обследования ОСИ	Приложение		Рекомендации по адаптации (вид работы)** к пункту 4.1 Акта обследования ОСИ
		№ на плане	№ фото	
Территория, прилегающая к зданию	ДЧ (С,К)ДП(Г,О,У)	-	1-6	Орг.

* указывается: ДП-В - доступно полностью всем; ДП-И (К, О, С, Г, У) – доступно полностью избирательно (указать категории инвалидов); ДЧ-В - доступно частично всем; ДЧ-И (К, О, С, Г, У) – доступно частично избирательно (указать категории инвалидов); ДУ - доступно условно, ВНД - недоступно

**указывается один из вариантов: не нуждается; ремонт (текущий, капитальный); индивидуальное решение с ТСР; технические решения невозможны – организация альтернативной формы обслуживания

I Результаты обследования:
2. Входа (входов) в здание (объекты)

Государственное казенное учреждение города Севастополя «Социальный приют для детей и подростков»

Объект: 299012, г. Севастополь, ул. Окопная, д. 9, ул. Оборонная, д.8

№ п/п	Наименование функционально-планировочного элемента	Наличие элемента			Выявленные нарушения и замечания		Работы по адаптации объектов	
		есть/нет	№ на плане	№ фото	Содержание	Значимо для инвалида (категория)	Содержание	Виды работ
2.1	Лестница (наружная)							
2.1.1	Главный вход	есть	1	10	-	-	-	-
2.1.2	Запасной вход	есть	2,3,4	12-15	-	-	-	-
2.2	Пандус (наружный)							
2.2.1	Главный вход	есть	1	10	-	-	-	-
2.3	Двери							
2.3.1	Главный вход	есть	1	7-9,10	- ненормативная высота порога (более 0,014м)	К,О,С	- рекомендовано снижение высоты порога, до высоты не более 0,014м (придерживаться п. 6.2.4 СП 59.13330.2020).	индивидуальное решение с ТСР
2.4	Тамбур в общем здании	есть	1	16,17	- ненормативная высота порога (более 0,014м)	К,О,С		
2.5	Контрольно-пропускное устройство (рамка)	нет	-	-	-	-	-	-
2.6	Место для собаки-проводника	нет	-	-	- не оборудовано место для собаки-проводника	С	- оборудовать место для отдыха/ожидания собаки-поводыря, отразить порядок действий сотрудников при посещении учреждения лица с собакой-поводырем в должностных инструкциях (п.7 ст.15 ФЗ от 24.11.1995 №181-ФЗ)	ТР Орг.
	ОБЩИЕ требования к зоне	-	-	-	Несоответствие габаритов требованиям нормативной документации	-		

I Результаты обследования:
3. Пути (путей) движения внутри здания (в т.ч. путей эвакуации)

Государственное казенное учреждение города Севастополя «Социальный приют для детей и подростков»

Объект: 299012, г. Севастополь, ул. Окопная, д. 9, ул. Оборонная, д.8

№ п/п	Наименование функционально-планировочного элемента	Наличие элемента			Выявленные нарушения и замечания		Работы по адаптации объектов	
		есть/нет	№ на плане	№ фото	Содержание	Значимо для инвалида (категория)	Содержание	Виды работ
3.1	Коридор	есть	11,20	20,28	-отсутствуют направляющие тактильные дорожки	С	-рекомендовано нанесение напольных тактильных указателей (придерживаться п. 6.2.3 СП 59.13330.2020 и п. 4.3 ГОСТ Р 52875-2018)	ТР
3.2	Лестница	есть	12	30-32	-ненормативная ширина лестничного марша; - отсутствуют контрастные полосы на краевых ступенях лестничного марша; - отсутствие нормативных поручней	К,О,С	- рекомендовано нанесение полос на краевых ступенях, контрастных с поверхностью ступени, как правило, желтого цвета, общей шириной 0,08-0,1м (придерживаться п.6.2.8 СП 59.13330.2020); - рекомендовано установка тактильно-контрастных указателей перед лестницей. (придерживаться п 4.3.2 ГОСТ Р 52875-2018, п. 5.1.10 СП 59.13330.2020); - при перепаде высоты более 0,45м необходимо устанавливать ограждение с поручнями круглого сечения диаметром не менее 30 мм (поручни для детей) и не более 50 мм (поручни для взрослых) или прямоугольного сечения толщиной от 25 до 30 мм. (п.5.1.5 ГОСТ Р 51261-2017) на высоте 0,9м, предусмотреть завершающие горизонтальные окончания (п.6.2.1 СП 59.13330.2020)	ТР
3.3	Пандус (внутри здания)	нет	-	-	-	-	-	-
3.4	Лифт пассажирский (или подъемник)	нет	-	-	-	-	-	-

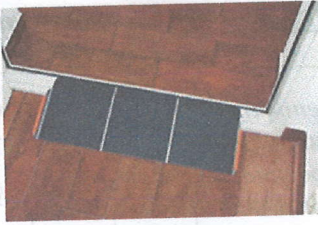
№ п/п	Наименование функционально-планировочного элемента	Наличие элемента			Выявленные нарушения и замечания		Работы по адаптации объектов	
		есть/нет	№ на плане	№ фото	Содержание	Значимо для инвалида (категория)	Содержание	Виды работ
3.5	Двери	есть	-	18,19,20-27	- ненормативная высота некоторых порогов (более 0,014м)	К,О,С	- рекомендовано снижение высоты порога, до высоты не более 0,014м (придерживаться п. 6.2.4 СП 59.13330.2020). 	индивидуальное решение с ТСП
3.6	Пути эвакуации	есть	-		- пути эвакуации соответствуют плану эвакуации, не оборудованы для эвакуации инвалидов на кресле-коляске (2й этаж), с нарушением зрения	К,О,С	Рекомендовано альтернативная форма - с помощью персонала	Орг
	ОБЩИЕ требования к зоне							

II Заключение по зоне:

Наименование структурно-функциональной зоны	Состояние доступности* к пункту 3.4 Акта обследования ОСИ	Приложение		Рекомендации по адаптации (вид работы)** к пункту 4.1 Акта обследования ОСИ
		№ на плане	№ фото	
Пути движения внутри здания	ДП (Г, У) ВНД (С) ДЧ (К, О)	-	18-35	ТР

* указывается: ДП-В - доступно полностью всем; ДП-И (К, О, С, Г, У) – доступно полностью избирательно (указать категории инвалидов); ДЧ-В - доступно частично всем; ДЧ-И (К, О, С, Г, У) – доступно частично избирательно (указать категории инвалидов); ДУ - доступно условно, ВНД - недоступно

**указывается один из вариантов: не нуждается; ремонт (текущий, капитальный); индивидуальное решение с ТСП; технические решения невозможны – организация альтернативной формы обслуживания

Комментарии к заключению.

Пути движения внутри здания не адаптированы для инвалидов с нарушением зрения (С), инвалидов с патологией опорно-двигательного аппарата (О), для инвалидов, использующим для перемещения кресло-коляску(К). Рекомендовано: принять решение об организации альтернативной формы обслуживания для данной группы инвалидов (например, при помощи персонала).

I Результаты обследования:**4. Зоны целевого назначения здания (целевого посещения объекта)****Вариант I – зона обслуживания инвалидов****Государственное казенное учреждение города Севастополя «Социальный приют для детей и подростков»****Объект: 299012, г. Севастополь, ул. Окопная, д. 9, ул. Оборонная, д.8**

№ п/п	Наименование функционально-планировочного элемента	Наличие элемента		Выявленные нарушения и замечания		Работы по адаптации объектов		
		есть/нет	№ на плане	№ фото	Содержание	Значим о для инвали да (категория)	Содержание	Виды работ
4.1	Зальная форма обслуживания	есть	5	36-50	-отсутствуют направляющие тактильные дорожки	С	-рекомендовано нанесение напольных тактильных указателей (придерживаться п. 6.2.3 СП 59.13330.2020 и п. 4.3 ГОСТ Р 52875-2018)	ТР
4.2	Кабинетная форма обслуживания	есть	6-9,1 5-18, 23, 25	36-50	-отсутствуют направляющие тактильные дорожки	С	-рекомендовано нанесение напольных тактильных указателей (придерживаться п. 6.2.3 СП 59.13330.2020 и п. 4.3 ГОСТ Р 52875-2018) 	ТР
4.3	Прилавочная форма обслуживания	нет	-	-	-	-	-	-
4.4	Форма обслуживания с перемещением по маршруту	нет	-	-	-	-	-	-
4.5	Кабина индивидуального обслуживания	нет	-	-	-	-	-	-
	ОБЩИЕ требования к зоне							

I Результаты обследования:

4. Зоны целевого назначения здания (целевого посещения объекта)

Вариант II – места приложения труда

Государственное казенное учреждение города Севастополя «Социальный приют для детей и подростков»

Объект: 299012, г. Севастополь, ул. Окопная, д. 9, ул. Оборонная, д.8

Наименование функционально-планировочного элемента	Наличие элемента			Выявленные нарушения и замечания		Работы по адаптации объектов	
	есть/нет	№ на плане	№ фото	Содержание	Значимо для инвалида (категория)	Содержание	Виды работ
Место приложения труда	есть	-	-	-	-	Трудоустройство инвалидов в соответствии с Законом от 24.11.1995 № 181-ФЗ «О социальной защите инвалидов в РФ» и трудовым законодательством	Орг.

II Заключение по зоне:

Наименование структурно-функциональной зоны	Состояние доступности** к пункту 3.4 Акта обследования ОСИ	Приложение		Рекомендации по адаптации (вид работы)*** к пункту 4.1 Акта обследования ОСИ
		№ на плане	№ фото	
Место приложения труда	-	-	-	-

** указывается: ДП-В - доступно полностью всем; ДП-И (К, О, С, Г, У) – доступно полностью избирательно (указать категории инвалидов); ДЧ-В - доступно частично всем; ДЧ-И (К, О, С, Г, У) – доступно частично избирательно (указать категории инвалидов); ДУ - доступно условно, ВНД - недоступно

***указывается один из вариантов: не нуждается; ремонт (текущий, капитальный); индивидуальное решение с ТСР; технические решения невозможны – организация альтернативной формы обслуживания

Место приложения труда - это рабочее место, зона приложения труда, определенная на основе трудовых и других действующих норм, оснащенная необходимыми средствами труда, предназначенная для трудовой деятельности одного или нескольких исполнителей.

Комментарий к заключению:

Работодатель обязан создавать и оснащать (оборудовать) специальные рабочие места для трудоустройства инвалидов в соответствии с ч. 1 ст. 22 Закона от 24.11.1995 N 181-ФЗ «О социальной защите инвалидов в Российской Федерации» (далее-Закон N 181-ФЗ). Минимальное количество таких рабочих мест устанавливается органами исполнительной власти субъектов РФ для каждого предприятия, учреждения, организации в пределах установленной квоты для приема на работу инвалидов (ч. 2 ст. 22 Закона N 181-ФЗ). Приказом Минтруда России от 19.11.2013 N 685н предусмотрены Основные требования к оснащению (оборудованию) специальных рабочих мест для трудоустройства инвалидов с учетом нарушенных функций и ограничений их жизнедеятельности (далее - Требования). Если характер

I Результаты обследования:

4. Зоны целевого назначения здания (целевого посещения объекта)

Вариант III – жилые помещения

Государственное казенное учреждение города Севастополя «Социальный приют для детей и подростков»

Объект: 299012, г. Севастополь, ул. Окопная, д. 9, ул. Оборонная, д.8

Наименование функционально-планировочного элемента	Наличие элемента			Выявленные нарушения и замечания		Работы по адаптации объектов	
	есть/нет	№ на плане	№ фото	Содержание	Значимо для инвалида (категория)	Содержание	Виды работ
Жилые помещения	есть	6-9,15-18,23,25	36-50	-отсутствуют направляющие тактильные дорожки на полу	С	-рекомендовано нанесение напольных тактильных указателей (придерживаться п. 6.2.3 СП 59.13330.2020 и п. 4.3 ГОСТ Р 52875-2018)	ТР

II Заключение по зоне:

Наименование структурно-функциональной зоны	Состояние доступности* к пункту 3.4 Акта обследования ОСИ	Приложение		Рекомендации по адаптации (вид работы)** к пункту 4.1 Акта обследования ОСИ
		№ на плане	№ фото	
Жилые помещения	ДП (К, О, Г, У), ВНД (С)	5-9,15-18,23,25	36-50	ТР

* указывается: **ДП-В** - доступно полностью всем; **ДП-И** (К, О, С, Г, У) – доступно полностью избирательно (указать категории инвалидов); **ДЧ-В** - доступно частично всем; **ДЧ-И** (К, О, С, Г, У) – доступно частично избирательно (указать категории инвалидов); **ДУ** - доступно условно, **ВНД** - недоступно

**указывается один из вариантов: не нуждается; ремонт (текущий, капитальный); индивидуальное решение с ТСР; технические решения невозможны – организация альтернативной формы обслуживания

I Результаты обследования:

5. Санитарно-гигиенических помещений

Государственное казенное учреждение города Севастополя «Социальный приют для детей и подростков»

Объект: 299012, г. Севастополь, ул. Окопная, д. 9, ул. Оборонная, д.8

№ п/п	Наименование функционально-планировочного элемента	Наличие элемента			Выявленные нарушения и замечания		Работы по адаптации объектов	
		есть/нет	№ на плане	№ фото	Содержание	Значимо для инвалида (категория)	Содержание	Виды работ
4.1	Туалетная комната	есть	10, 13, 14, 21	51-56	-отсутствует тактильная разметка на полу	С	-рекомендовано нанесение напольных тактильных указателей (придерживаться п. 6.2.3 СП 59.13330.2020 и п. 4.3 ГОСТ Р 52875-2018) 	ТР
4.2	Душевая/ванная комната	есть	10	52,55	-	-	-	-
4.3	Бытовая комната (гардеробная)	нет	-	-	-	-	-	-
	ОБЩИЕ требования к зоне							

II. Заключение по зоне:

Наименование структурно-функциональной зоны	Состояние доступности* к пункту 3.4 Акта обследования ОСИ	Приложение		Рекомендации по адаптации (вид работы)** к пункту 4.1 Акта обследования ОСИ
		№ на плане	№ фото	
Санитарно-гигиенические помещения	ДП (Г,У) ВНД (С) ДЧ (К,О)	10,13,14,21	51-56	ТР

* указывается: **ДП-В** - доступно полностью всем; **ДП-И** (К, О, С, Г, У) – доступно полностью избирательно (указать категории инвалидов); **ДЧ-В** - доступно частично всем; **ДЧ-И** (К, О, С, Г, У) – доступно частично избирательно (указать категории инвалидов); **ДУ** - доступно условно, **ВНД** - недоступно

**указывается один из вариантов: не нуждается; ремонт (текущий, капитальный); индивидуальное решение с ТСП; технические решения невозможны – организация альтернативной формы обслуживания

Комментарий к заключению.

I Результаты обследования:
6. Системы информации на объекте

Государственное казенное учреждение города Севастополя «Социальный приют для детей и подростков»

Объект: 299012, г. Севастополь, ул. Окопная, д. 9, ул. Оборонная, д.8

№ п/п	Наименование функционально-планировочного элемента	Наличие элемента			Выявленные нарушения и замечания		Работы по адаптации объектов	
		есть/нет	№ на плане	№ фото	Содержание	Значимо для инвалида (категория)	Содержание	Виды работ
6.1	Визуальные средства	есть	-	57-62	-	-	-	-
6.2	Акустические средства	есть	-	-	- отсутствует система усиления звука	Г	-	-
6.3	Тактильные средства	есть	-	57-62	-отсутствует тактильная разметка на полу	С	-рекомендовано нанесение напольных тактильных указателей (придерживаться п. 6.2.3 СП 59.13330.2020 и п. 4.3 ГОСТ Р 52875-2018)	ТР
	ОБЩИЕ требования к зоне				*			



II Заключение по зоне:

Наименование структурно-функциональной зоны	Состояние доступности* к пункту 3.4 Акта обследования ОСИ	Приложение		Рекомендации по адаптации (вид работы)** к пункту 4.1 Акта обследования ОСИ
		№ на плане	№ фото	
Системы информации на объекте	ВНД (С) ДП (У,Г,К,О)	-	57-62	ТР

* указывается: **ДП-В** - доступно полностью всем; **ДП-И** (К, О, С, Г, У) – доступно полностью избирательно (указать категории инвалидов); **ДЧ-В** - доступно частично всем; **ДЧ-И** (К, О, С, Г, У) – доступно частично избирательно (указать категории инвалидов); **ДУ** - доступно условно, **ВНД** - недоступно
 **указывается один из вариантов: не нуждается; ремонт (текущий, капитальный); индивидуальное решение с ТСР; технические решения невозможны – организация альтернативной формы обслуживания

Комментарий к заключению:

Объект: 20012 с. (васильковское шоссе) «Система информаций на объекте»
 Адрес: 20012 с. (васильковское шоссе) ул. Оборонная, 6.8

№ п/п	Наименование функциональной зоны	Наименование элементов		Выявленные нарушения и замечания		Работы по устранению	
		№ п/п	№ фото	Соборкование	Значение для безопасности	Виды работ	Соборкование
0.1	Внутренние средства	-	27-02	-	-	-	-
0.2	Автоматические средства	-	-	-	Установка турки - отключается система	-	-
0.3	Тактильные средства	-	27-02	-	разметка на полу отсутствует тактильная	С	реконструкция - нанесение светоотражающей тактильной разметки (применяется П. 6.2.3 СП 20.13330.2020 п.п. 4.3 ГОСТ Р 25825-2018)
	Общие требования к зоне		*				

II Заключение по зоне:

Наименование функциональной зоны	Состояние доступности* к плану 3.4 (к плану обеспечения ОСИ)	Примечание		Рекомендации по устранению (на работы) ** к плану 4.1 Акта обследования ОСИ
		№ на плане	№ фото	
Система информаций на объекте	ВНД (С) ДП (У,Т,К,О)	-	27-02	ТР

**I. Результаты обследования:
7. Путь движения к объекту:**

Государственное казенное учреждение города Севастополя «Социальный приют для детей и подростков»

Объект: 299012, г. Севастополь, ул. Окопная, д. 9, ул. Оборонная, д.8

№ п/п	Наименование функционально-планировочного элемента	Наличие элемента			Выявленные нарушения и замечания		Работы по адаптации объектов	
		есть/нет	№ на плане	№ фото	Содержание	Значимо для инвалида (категория)	Содержание	Вид работ
7.1	Информация на остановке	нет	1	65,66	- отсутствует достоверное комплексное информационное обеспечение	Все	- рекомендовано размещение необходимой информации в соответствии с ГОСТ Р 58287-2018 раздел 6 	ТР
7.2	Пешеходные переходы (на пути движения)	есть	1-2	64	- отсутствуют тактильно-контрастные указатели, регулирование световое и звуковое	С	- рекомендовано оборудовать регулируемый пешеходный переход со светофором и звуковым сопровождением, обустроить тактильно-контрастные указатели	КР
7.3	Тротуары	есть	2-3	68	Ненормированный уклон пути (более 4%)	Все	-	КР
	ОБЩИЕ требования к зоне						Рекомендовано обращение в Департамент транспорта и развития дорожно-транспортной инфраструктуры города Севастополя о внесении изменений в благоустройство транспортно-пешеходной зоны к объекту до доступного для всех категорий инвалидов и МГН уровня.	

II Заключение по зоне:

Наименование структурно-функциональной зоны	Состояние доступности* к пункту 3.4 Акта обследования ОСИ	Приложение		Рекомендации по адаптации (вид работы)** к пункту 4.1 Акта обследования ОСИ
		№ на плане	№ фото	
Пути движения к объекту	ДЧ (Г,У,К,О) ВНД (С)	1-3	63-68	Капитальный ремонт

* указывается: **ДП-В** - доступно полностью всем; **ДП-И** (К, О, С, Г, У) – доступно полностью избирательно (указать категории инвалидов); **ДЧ-В** - доступно частично всем; **ДЧ-И** (К, О, С, Г, У) – доступно частично избирательно (указать категории инвалидов); **ДУ** - доступно условно, **ВНД** - недоступно

**указывается один из вариантов: не нуждается; ремонт (текущий, капитальный); индивидуальное решение с ТСР; технические решения невозможны – организация альтернативной формы обслуживания

Комментарий к заключению.

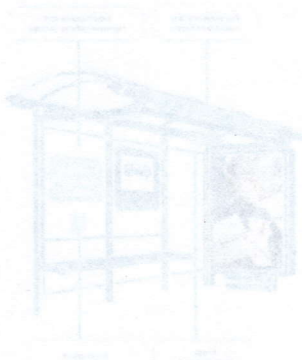

КР	С	64	1-3	7.2
КР	Вс	68	2-3	7.3

к Акту обследования ОСИ к
паспорту доступности ОСИ № ДС-101 от 13.03.2025
План движения от остановочных комплексов



Зона 1. Обследование прилегающей территории



Фото 1



Фото 2

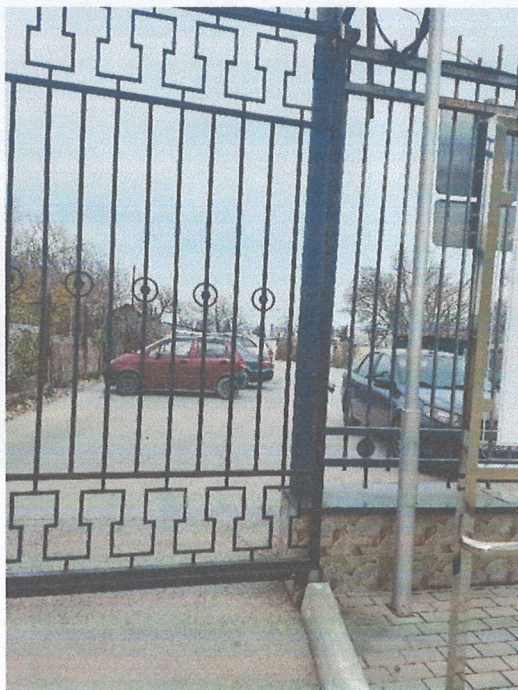

Фото 3



Фото 4



Фото 5



Фото 6

Зона 2. Обследование входа (входов) в здание



Фото 7



Фото 8



Фото 9



Фото 10



Фото 11



Фото 12



Фото 13



Φωτο 14



Φωτο 15



Φωτο 16



Φωτο 17



Φωτο 17/1

Зона 3. Обследование пути (путей) движения внутри здания (в т.ч. путей эвакуации)



Фото 18



Фото 19

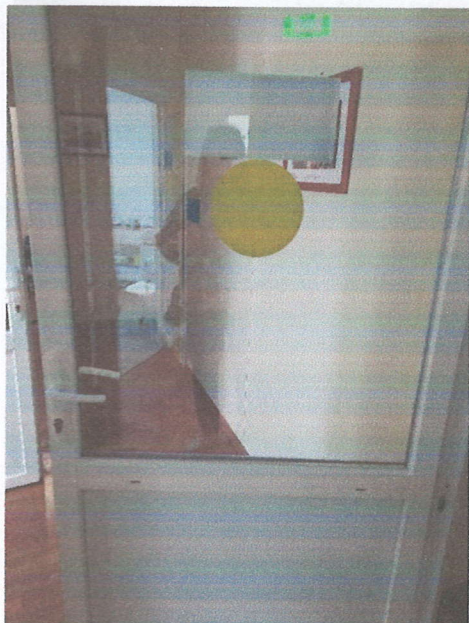

Фото 20



Фото 21



Фото 22



Фото 23



Фото 24



Фото 25

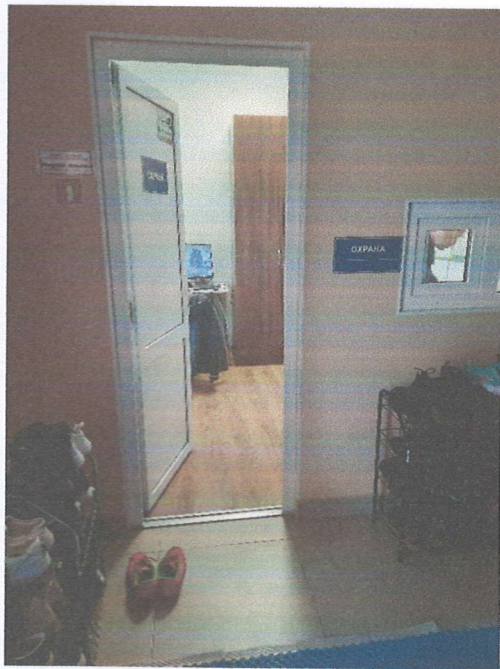

Фото 26



Фото 27



Фото 28



Фото 29



Φοτο 30

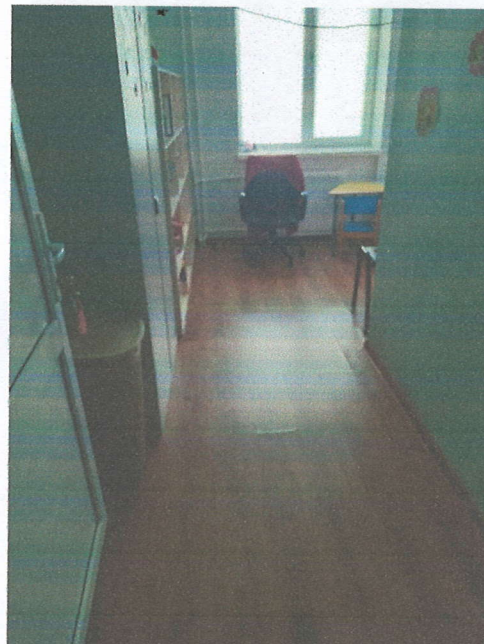

Φοτο 31



Φοτο 32



Φοτο 33



Φοτο 34

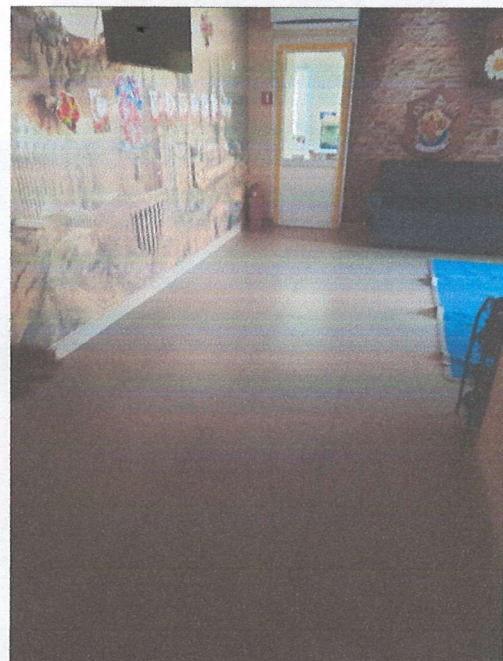

Φοτο 35

Зона 4. Обследование зон целевого назначения здания (целевого посещения объекта)



Фото 36



Фото 37



Фото 38



Фото 39



Фото 40



Фото 41

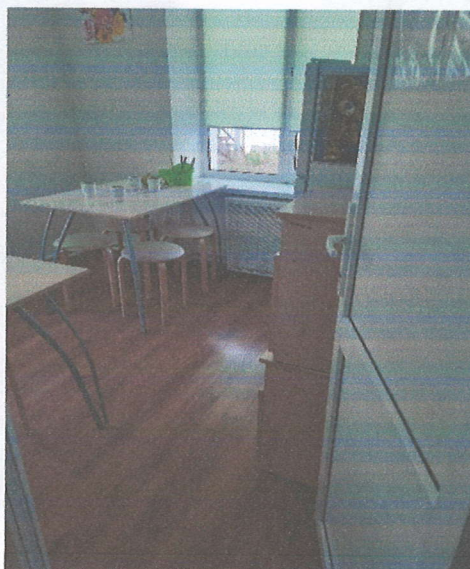

Фото 42



Фото 43



Фото 44



Фото 45



Фото 46



Фото 47



Фото 48

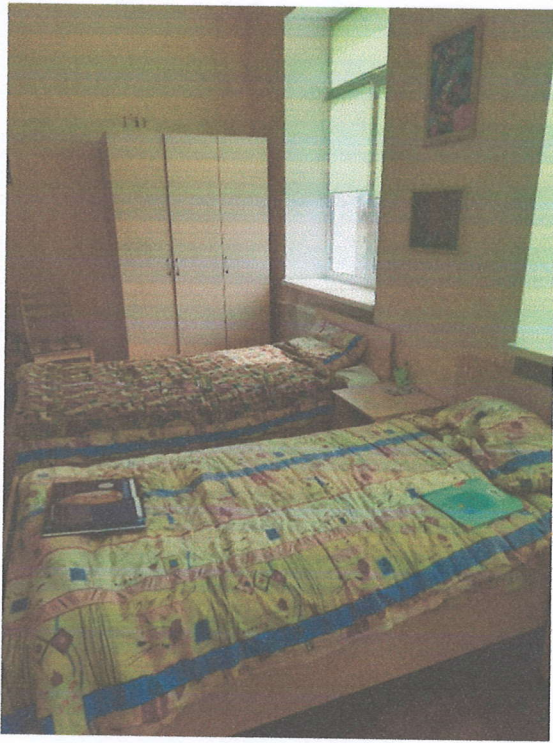

Фото 49



Фото 50

Зона 5. Обследование санитарно-гигиенических помещений



Фото 51



Фото 52

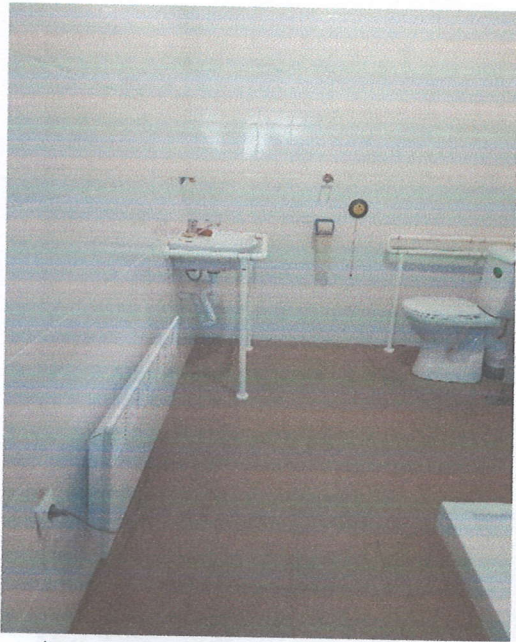

Фото 53

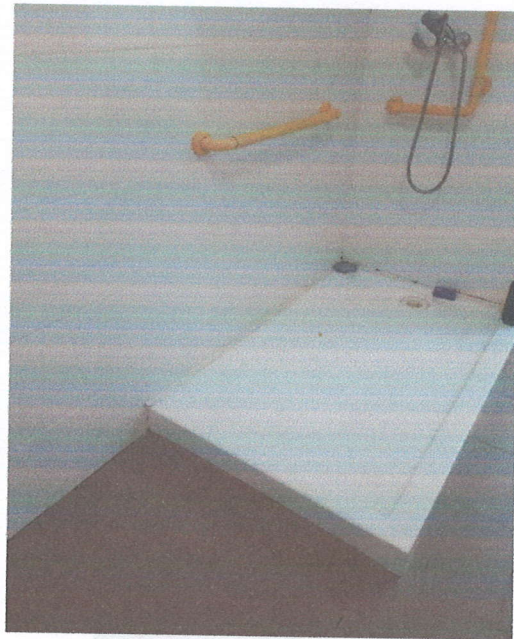

Фото 54



Фото 55



Фото 56

Зона 6. Обследование системы информации на объекте (устройства и средства информации и связи и их системы)



Фото 57



Фото 58



Фото 59

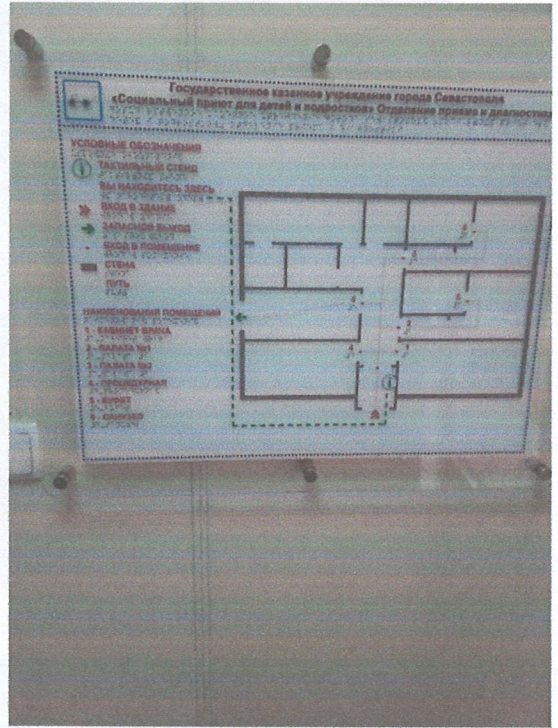

Фото 60



Фото 61



Фото 62

Зона 7. Обследование путей движения к объекту



Фото 63



Фото 64



Фото 65



Фото 66



Фото 67



Фото 68

АТТЕСТАТ

Аканова Галина Васильевна

фамилия, и.о. полностью

является экспертом системы "Инспектсерт" Торгово-промышленной палаты
Российской Федерации по направлению

"Экспертиза объектов социальной инфраструктуры в рамках

область аккредитации

паспортизации объектов на соответствие требованиям доступности

для инвалидов и маломобильных групп населения"

Вице-президент ТПП РФ

М.А.Фатеев

(подпись)
(печать)

ф.и.о.

г. Москва
29.09.2023



Регистрационный № 17933

Срок действия аттестата до 29.09.2026



КРЫМСКИЙ ЦСМ

ФЕДЕРАЛЬНОЕ БЮДЖЕТНОЕ УЧРЕЖДЕНИЕ «ГОСУДАРСТВЕННЫЙ РЕГИОНАЛЬНЫЙ ЦЕНТР СТАНДАРТИЗАЦИИ, МЕТРОЛОГИИ И ИСПЫТАНИЙ В РЕСПУБЛИКЕ КРЫМ» (ФБУ «Крымский ЦСМ»)

наименование аккредитованного в соответствии с законодательством Российской Федерации об аккредитации в национальной системе аккредитации юридического лица или индивидуального предпринимателя, выполнившего поверку

RA.RU.310576

уникальный номер записи об аккредитации в реестре аккредитованных лиц

СВИДЕТЕЛЬСТВО О ПОВЕРКЕ СРЕДСТВА ИЗМЕРЕНИЙ № С-КК/19-06-2024/348114065

Действительно до: 18 июня 2025 г.

Средство измерений Дальномеры лазерные; Leica Disto D210, Leica Disto X310; Leica DISTO D210; 50417-12
наименование и обозначение типа, модификация (при наличии) средства измерений, регистрационный номер в

Федеральном информационном фонде по обеспечению единства измерений, присвоенный при утверждении типа

заводской номер 1352523370
заводской (серийный) номер или буквенно-цифровое обозначение

в составе поверено В полном объеме
наименование единиц величин, диапазонов измерений, на которых поверено средство измерений

или которые исключены из поверки

в соответствии с МП АПМ 16-12
наименование или обозначение документа, на основании которого выполнена поверка

с применением эталонов: 76753-19 Тахеометры электронные MS05AXII KJ1019 Эталон 2 разряда Приказ
регистрационные номера эталонов и (или) наименования и обозначения типов стандартных образцов и (или)

Росстандарта от 26 ноября 2018 г. № 2482; 76753-19 Тахеометры электронные MS05AXII KJ1019 Эталон 2 разряда
средств измерений, заводские номера, обязательные требования к эталонам

Государственная поверочная схема для координатно-временных средств измерений. Приказ №2821 от 28.12.2023
г.; Прибор комбинированный Testo 622 №39521384/907

при следующих значениях влияющих факторов: температура окружающей среды 24 °С, относительная влажность воздуха 52 %,
перечень влияющих факторов, при которых проводилась поверка, с указанием их значений

атмосферное давление 99,7 кПа

и на основании результатов периодической поверки признано пригодным к применению.

Постоянный адрес записи сведений о результатах поверки в ФИФ:

<https://fgis.gost.ru/fundmetrology/cm/results/348114065>

Номер записи сведений о результатах поверки в ФИФ ОЕИ:

348114065

Поверитель Португальская Е. В.
фамилия, инициалы

Знак поверки:

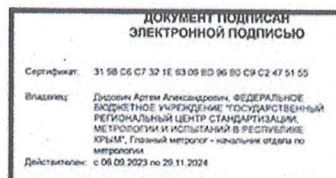

Главный метролог -
начальник отдела по
метрологии

должность руководителя или
другого уполномоченного лица

подпись

Дидович А. А.
фамилия, инициалы

Дата поверки: 19.06.2024

Федеральное бюджетное учреждение "Государственный региональный центр стандартизации, метрологии и испытаний в г. Севастополе" (ФБУ "Севастопольский ЦСМ")

RA.RU.310577 / ИНН 9204011783 КПП 920401001

299008, Севастополь г, 6-я Бастионная ул, дом № 32

СВИДЕТЕЛЬСТВО О ПОВЕРКЕ СРЕДСТВА ИЗМЕРЕНИЙ № С-КС/08-08-2024/361643719

Действительно до: 7 августа 2025 г.

Средство измерений РУЛЕТКИ ИЗМЕРИТЕЛЬНЫЕ МЕТАЛЛИЧЕСКИЕ; RGK R-50; 75296-19
наименование и обозначение типа, модификация (при наличии) средства измерений, регистрационный номер в

Федеральном информационном фонде по обеспечению единства измерений, присвоенный при утверждении типа

заводской номер 0071
заводской (серийный) номер или буквенно-цифровое обозначение

в составе поверено В полном объеме
наименование единиц величин, диапазонов измерений, на которых поверено средство измерений

или которые исключены из поверки

в соответствии с МП АПМ 118-18
наименование или обозначение документа, на основании которого выполнена поверка

С применением эталонов: 1514.61.4P.00440141 Линейки контрольные рабочие КЛ № 79485; 67910.17.PЭ.00228486
регистрационные номера эталонов и (или) наименования и обозначения типов стандартных образцов и (или)

Рулетки измерительные металлические TR50/5 № 1013800214; 429-73 Лупа измерительная ЛИ-3-10х 874023
средств измерений, заводские номера, обязательные требования к эталонам

при следующих значениях влияющих факторов: температура окружающей среды 21 °С, влажность воздуха 58,8 %, атмосферное
давление 100,6 кПа

и на основании результатов периодической поверки признано пригодным к применению.

Постоянный адрес записи сведений о результатах поверки в ФИФ: <https://fgis.gost.ru/fundmetrology/cm/results/361643719>

Номер записи сведений о результатах поверки в ФИФ ОЕИ: 361643719

Поверитель Стеценко В. Н.
Фамилия, инициалы

Знак поверки: 

Начальник отдела поверки и калибровки механических и геометрических СИ
должность руководителя или другого уполномоченного лица

Подпись



Шалагин Ю. Л.
Фамилия, инициалы

Дата поверки: 08.08.2024

Приложение 13
к паспорту доступности ОСИ № ДС-101 от 18.04.2025

УТВЕРЖДАЮ

Директор Государственного казенного
учреждения города Севастополя
«Социальный приют для детей и
подростков»



Коробцова Ю.С.

2025г.

Адресная программа (план) адаптации объекта социальной инфраструктуры и обеспечения доступности услуг для инвалидов и других МНГ («Дорожная карта»)

объекта: Государственное казенное учреждение города Севастополя «Социальный приют для детей и подростков»
299012, г. Севастополь, ул. Окопная, д. 9

№ п/п	Наименование мероприятий (в соответствии с 181-ФЗ ст.15 в редакции 419-ФЗ и отраслевых порядков доступности объектов и услуг)	Категории инвалидов	Срок исполнения (и этап работы*)	Документ, которым предусмотрено исполнение мероприятия (источник финансирования)	Примечание (дата контроля и результат)
Создание условий для беспрепятственного доступа инвалидов к объекту и предоставляемых в нем услугах					
1	Разработка проектно-сметной документации (для реконструкции / капитального ремонта объекта) в соответствии с требованиями нормативно-технических документов в сфере обеспечения доступности (по варианту «А»)	Все категории	-		
2	Осуществление реконструкции / капитального ремонта объекта (по варианту «А»)	Все категории	-		
3**	Создание условий индивидуальной мобильности для самостоятельного передвижения по объекту, в том числе к местам предоставления услуг (по варианту «Б»)	Все категории	1 этап (2025 г.)		

№ п/п	Наименование мероприятий (в соответствии с 181-ФЗ ст.15 в редакции 419-ФЗ и отраслевых порядков доступности объектов и услуг)	Категории инвалидов	Срок исполнения (и этап работы*)	Документ, которым предусмотрено исполнение мероприятия (источник финансирования)	Примечание (дата контроля и результат)
3.1	По территории объекта				
3.1.1	Ремонтные работы:	-	-		
3.1.2	Приобретение технических средств адаптации:	-	-		
3.2	По входу в здание				
3.2.1	Ремонтные работы:				
3.2.2	Приобретение технических средств адаптации: дверные пандусы	КОС	2 этап (2025-2026 г.г.)		
3.3	По путям движения в здании				
3.3.1	Ремонтные работы:				
3.3.2	Приобретение технических средств адаптации: дверные пандусы	КОС	2 этап (2025-2026 г.г.)		
3.4	По зоне оказания услуг				
3.4.1	Ремонтные работы:	-	-		
3.4.2	Приобретение технических средств адаптации:	-	-		
3.5	По санитарно-гигиеническим помещениям				
3.5.1	Ремонтные работы:	-	-		
3.5.2	Приобретение технических средств адаптации:	-	-		
3.6	По системе информации (обеспечение информации на объекте с учетом нарушений функций и органической жизнедеятельности человека)		*		
3.6.1	Надлежащее размещение оборудования и носителей информации (информационного стенда, информационных знаков, таблиц, схем, вывесок) с соблюдением формата (размер, контрастность), единства и непрерывности информации на всем объекте	-	-		
3.6.2	Дублирование необходимой звуковой и зрительной информации, а также надписей, знаков и иной текстовой	-	-		

№ п/п	Наименование мероприятий (в соответствии с 181-ФЗ ст.15 в редакции 419-ФЗ и отраслевых порядков доступности объектов и услуг)	Категории инвалидов	Срок исполнения (и этап работы*)	Документ, которым предусмотрено исполнение мероприятия (источник финансирования)	Примечание (дата контроля и результат)
	графикой, информацией, знаками, выполненными рельефно-точечным шрифтом Брайля, а также объемными изображениями				
3.6.3	Обеспечение допуска собаки-проводника на объект и организация для неё места ожидания	С	2 этап (2025-2026г.г.)		
3.6.4	Обеспечение системы оповещения о чрезвычайных ситуациях и эвакуации с учетом особенности восприятия	-	-		
3.6.5	Развитие средств и носителей информации (информационно-диспетчерской службы, инфо-киоска, памяток)	-	-		
3.7	По путям движения к объекту				
3.7.1	Организация предоставления информации гражданам о наличии адаптированного транспорта к объекту	-	-		
3.7.2	Организационные мероприятия по решению вопроса доступности пути к объекту от ближайшей остановки пассажирского транспорта:	-	-		
Предоставление условий доступности услуг, предоставляемых организацией					
1**	Обеспечение доступа к месту предоставления услуги на объекте путем оказания работниками организации помощи инвалидам в преодолении барьеров, мешающих получению ими услуг на объекте, в том числе с сопровождением инвалидов, имеющих стойкие расстройства функции зрения самостоятельного передвижения (К, О, С)				
1.1	Разработка и утверждение организационно-распорядительных и иных локальных документов учреждения о порядке оказания помощи инвалидам и другим МГН	Все категории	1 этап (2025 г.)		

№ п/п	Наименование мероприятий (в соответствии с 181-ФЗ ст.15 в редакции 419-ФЗ и отраслевых порядков доступности объектов и услуг)	Категории инвалидов	Срок исполнения (и этап работы*)	Документ, которым предусмотрено исполнение мероприятия (источник финансирования)	Примечания (дата контроля и результат)
1.2	Закрепление в должностных инструкциях персонала конкретных задач и функций по оказанию помощи инвалидам и другим маломобильным гражданам (и их сопровождению)	Все категории	1 этап (2025 г.)		
1.3	Организация систематического обучения (инструктажа) персонала по вопросам оказания помощи на объекте инвалидам и другим маломобильным гражданам (план инструктажа, журнал учета)	Все категории	1 этап (2025 г.)		
1.4	Обеспечение доступной информации для обслуживаемых граждан (инвалидов) о порядке организации доступности объекта и предоставляемых в учреждении услуг, а также порядка оказания (получения) помощи на объекте (на сайте, на информационном стенде, в индивидуальных памятках)	Все-категории	1 этап (2025 г.)		
1.5	Предоставление (при необходимости) инвалидам по слуху у слуг с использованием русского жестового языка, с допуском на объект (к местам предоставления услуг) сурдопереводчика и тифлосурдопереводчика)	Г	1 этап (2025 г.)		
2	Организация предоставления услуг инвалидам по месту жительства (на дому)	-	-		
3	Организация предоставления услуг инвалидам в дистанционном формате	-	-		
4	Создание (развитие) сайта организации, адаптированного с учетом особенностей восприятия, с отражением на нем информации о состоянии доступности объекта и услуг (на сайте указать Ф.И.О. и телефоны лиц	Все категории	1 этап (2025 г.)		

	Наименование мероприятий (в соответствии с 181-ФЗ ст.15 в редакции 419-ФЗ и отраслевых порядков доступности объектов и услуг)	Категории инвалидов	Срок исполнения (и этап работы*)	Документ, которым предусмотрено исполнение мероприятия (источник финансирования)	Примечание (дата контроля и результат)
п	<i>ответственных за обеспечение доступности объекта и услуг)</i>				

мероприятия 1 этапа (неотложные); 2 этапа – (отложенные); 3 этапа (итоговые – капитальный ремонт/ реконструкция/ строительство нового здания);
мероприятия, указанные в п. 3 раздела I (при наличии отклонений от действующих, обязательных к исполнению, требований нормативно-технических документов) и в п. I раздела II, подлежат обязательному согласованию с полномочным представителем общественного объединения инвалидов.

№ п/п	Наименование мероприятия (в соответствии с 181-ФЗ и в редакции 119-ФЗ и организационных мероприятий (статья 10.1 Закона))	Категория инвалидов	Срок исполнения (в этап работы)	Документ, в котором предусмотрено мероприятие (наименование)	Инициатор

СОГЛАСОВАНО

Полномочный представитель ООИ

Севастопольская региональная общественная организация инвалидов локальных конфликтов

наименование организации

Председатель организации СРООИЛК Трошин Сергей Николаевич

Должность

ФИО



299011 г. Севастополь, ул. Балаклавская, дом 8 тел. +7 9787304172, sevmed60@mail.ru

(координаты для связи)

Дата согласования « 18 » апр-19 2025 г.

Согласовано без замечаний/ с замечаниями *(ненужное зачеркнуть)*

Замечания и предложения со стороны представителя ООИ:

1	Организация предоставляет услугу инвалидам с детства по предоставлению информации об услугах (на дому)				
2	Организация предоставляет услугу инвалидам с детства по предоставлению информации об услугах (на дому)				
3	Создание формы заявки на предоставление услуги инвалидам с детства по предоставлению информации об услугах (на дому)				