

Инструкция для входа обучающихся в ЭПОС.Школа / ЭПОС.СПО

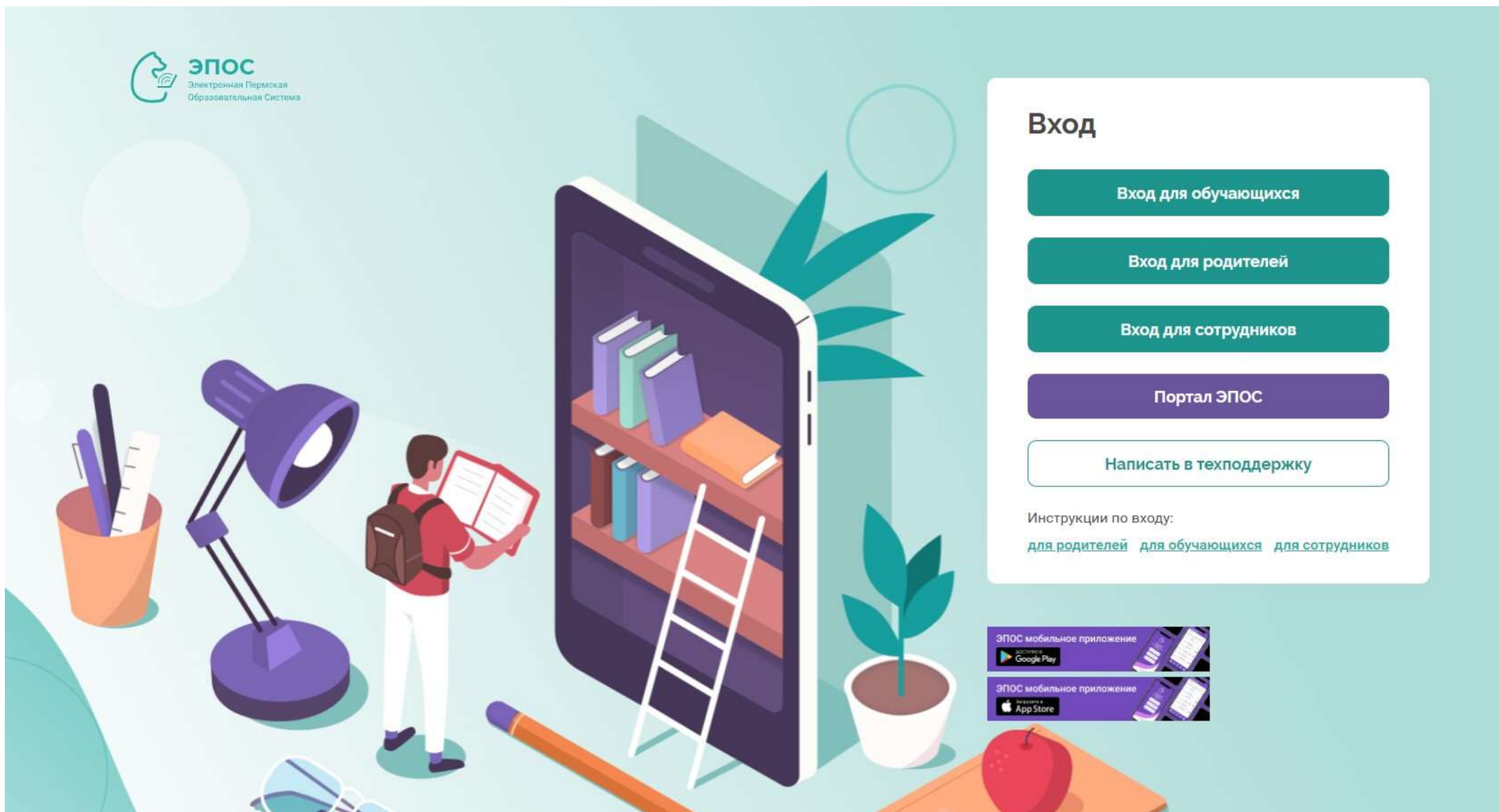

Вход

Вход для обучающихся

Вход для родителей

Вход для сотрудников

Портал ЭПОС

Написать в техподдержку

Инструкции по входу:

[для родителей](#) [для обучающихся](#) [для сотрудников](#)

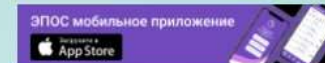
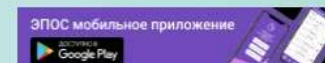



В браузере [Яндекс](https://school.permkrai.ru) откройте страницу [https:// school.permkrai.ru](https://school.permkrai.ru)

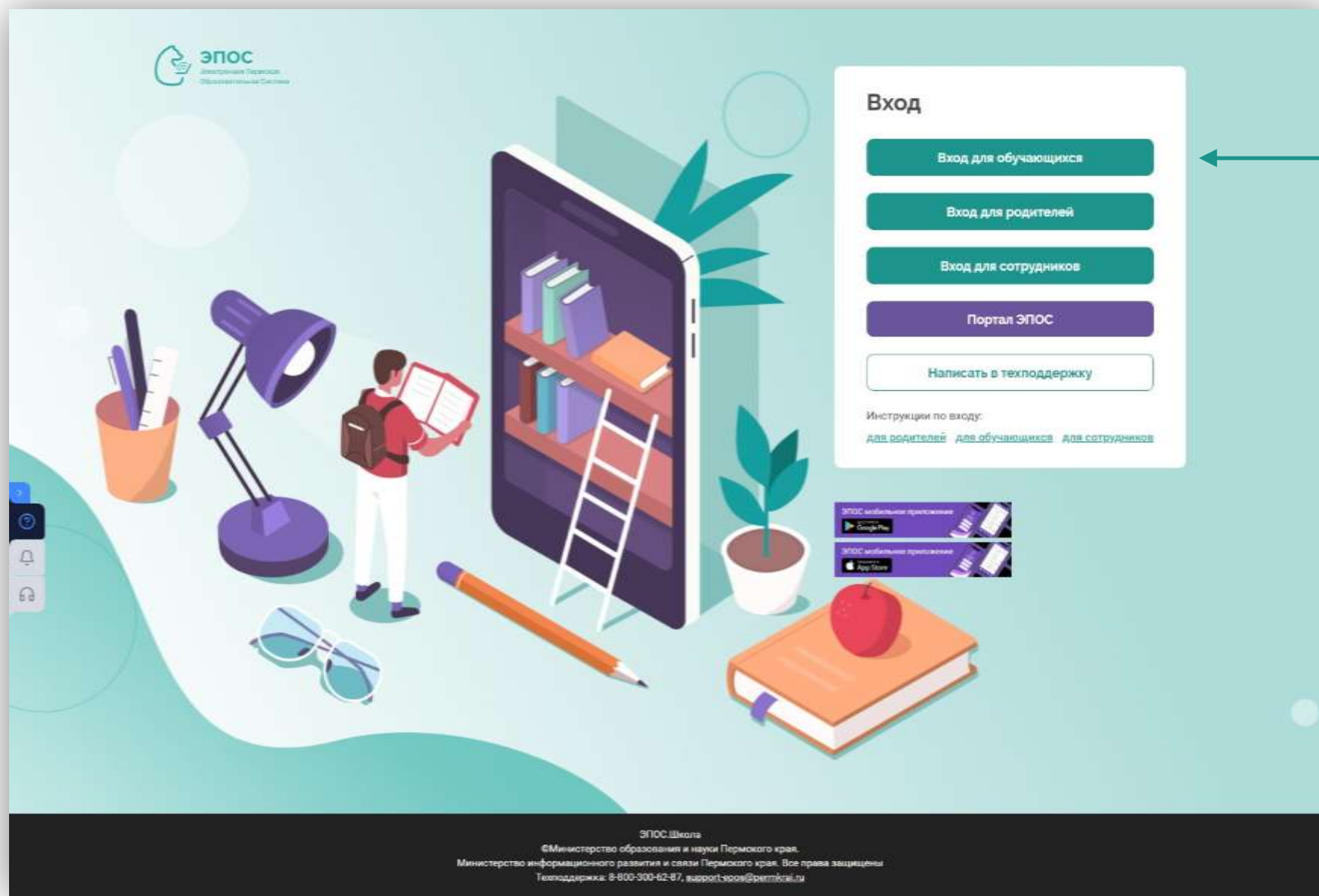

Нажмите на кнопку «Вход для обучающихся» в правой части экрана



На открывшейся странице введите **учетные данные ОБУЧАЮЩЕГОСЯ** для входа в личный кабинет пользователя портала Госуслуги и нажмите кнопку **«Войти»**

Внимательно отнеситесь к вводу адреса электронной почты и пароля.



АДРЕС ЭЛЕКТРОННОЙ ПОЧТЫ ОБУЧАЮЩЕГОСЯ ДОЛЖЕН БЫТЬ УНИКАЛЬНЫМ, Т.Е. НЕ МОЖЕТ СОВПАДАТЬ С АДРЕСОМ ЭЛЕКТРОННОЙ ПОЧТЫ РОДИТЕЛЯ. ПРИ ЭТОМ, АДРЕС ЭЛЕКТРОННОЙ ПОЧТЫ ДОЛЖЕН СОВПАДАТЬ С ТЕМ, КОТОРЫЙ ИСПОЛЬЗОВАЛСЯ ДЛЯ РЕГИСТРАЦИИ УЧЕТНОЙ ЗАПИСИ НА ПОРТАЛЕ ГОСУСЛУГ.

Проверяйте правильность данных перед нажатием кнопки «Войти» или «Регистрация».

[Инструкция по регистрации обучающегося до 14 лет](#)

[Инструкция по регистрации обучающегося старше 14 лет](#)

The image shows a screenshot of the Gosuslugi login page. The page title is "Вход" (Login) and the subtitle is "РСААГ". Below the title, there are two tabs: "Телефон или почта" (Phone or email) and "СНИЛС" (SNILS). The "Телефон или почта" tab is selected. There are two input fields: "Мобильный телефон или почта" (Mobile phone or email) and "Пароль" (Password). The password field has a "Показать" (Show) button. Below the input fields, there is a checkbox labeled "Чужой компьютер" (Other computer). At the bottom of the form, there is a blue button labeled "Войти" (Login) and a link "Я не знаю пароль" (I don't know my password). The page also features the Gosuslugi logo and the text "Единая система идентификации и аутентификации" (Unified system of identification and authentication). At the bottom, there is a link to register for full access to services: "Зарегистрируйтесь для полного доступа к сервисам Вход с помощью электронной подписи" (Register for full access to services Login with electronic signature).

Annotations in the image include:

- A green line pointing from the text "учетные данные ОБУЧАЮЩЕГОСЯ" to the "Мобильный телефон или почта" input field.
- A blue line pointing from the text "нажмите кнопку «Войти»" to the "Войти" button.



Зарегистрируйтесь на [странице Регионального сервиса аутентификации и авторизации гражданина Пермского края \(РСААГ\)](#)

Внимательно отнеситесь к вводу адреса электронной почты и пароля.



АДРЕС ЭЛЕКТРОННОЙ ПОЧТЫ ОБУЧАЮЩЕГОСЯ ДОЛЖЕН БЫТЬ УНИКАЛЬНЫМ, Т.Е. НЕ МОЖЕТ СОВПАДАТЬ С АДРЕСОМ ЭЛЕКТРОННОЙ ПОЧТЫ РОДИТЕЛЯ.

Проверьте правильность ввода данных перед нажатием кнопки

ЗАРЕГИСТРИРОВАТЬСЯ

Происходит регистрация на Региональном сервисе аутентификации и авторизации гражданина Пермского края (РСААГ) и создаётся Ваш личный кабинет на сайте <https://cabinet.permkrai.ru>

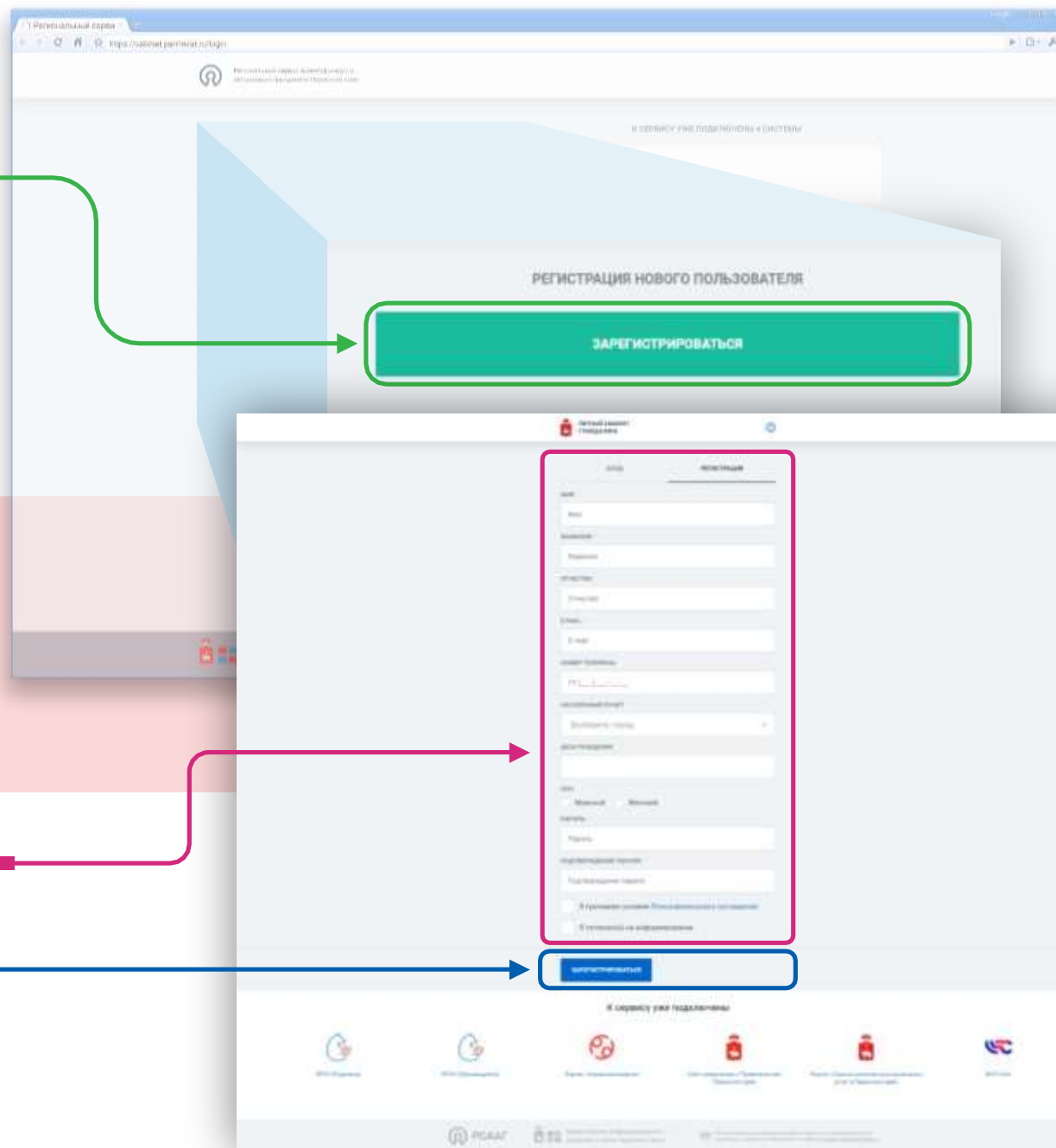

Обратите внимание!

Обязательными для заполнения являются поля:

Имя

Фамилия

e-mail

и пароль.

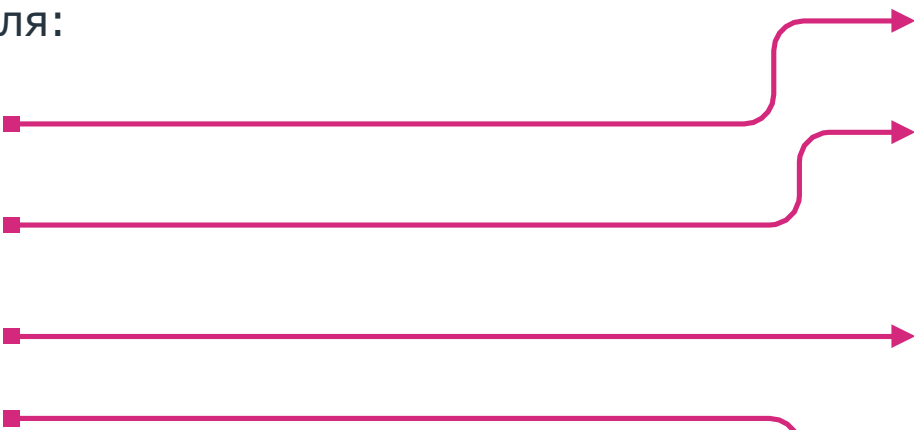

E-mail должен быть действующим и должен отличаться от e-mail родителя.

После заполнения формы нажмите на кнопку **ЗАРЕГИСТРИРОВАТЬСЯ** снизу страницы.



The screenshot shows the registration page of a personal cabinet. At the top, there is a header with the Russian coat of arms and the text 'ЛИЧНЫЙ КАБИНЕТ ГРАЖДАНИНА'. Below the header, there are two tabs: 'ВХОД' and 'РЕГИСТРАЦИЯ'. The registration form contains the following fields and options:

- ИМЯ**: Input field with placeholder 'Имя'.
- ФАМИЛИЯ**: Input field with placeholder 'Фамилия'.
- ОТЧЕСТВО**: Input field with placeholder 'Отчество'.
- E-MAIL**: Input field with placeholder 'E-mail'.
- НОМЕР ТЕЛЕФОНА**: Input field with placeholder '+7 () - - - -'.
- НАСЕЛЕННЫЙ ПУНКТ**: Dropdown menu with placeholder 'Выберите город'.
- ДАТА РОЖДЕНИЯ**: Input field.
- ПОЛ**: Radio buttons for 'Мужской' and 'Женский'.
- ПАРОЛЬ**: Input field with placeholder 'Пароль'.
- ПОДТВЕРЖДЕНИЕ ПАРОЛЯ**: Input field with placeholder 'Подтверждение пароля'.
- Two checkboxes: 'Я принимаю условия Пользовательского соглашения' and 'Я согласен(а) на информирование'.
- ЗАРЕГИСТРИРОВАТЬСЯ**: Blue button at the bottom.

Red rounded rectangles highlight the 'ИМЯ', 'ФАМИЛИЯ', 'E-MAIL', 'ПАРОЛЬ', and 'ПОДТВЕРЖДЕНИЕ ПАРОЛЯ' fields.

После заполнения формы и нажатия на кнопку «Зарегистрироваться»
Вы увидите сообщение:

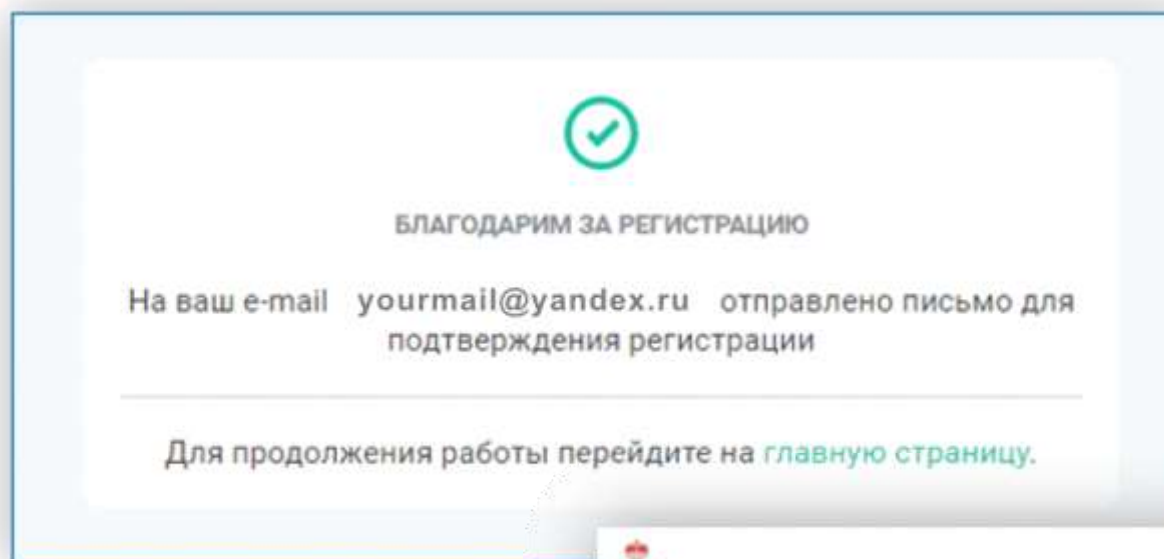

Проверьте указанный Вами
электронный ящик и пройдите
по ссылке в письме.

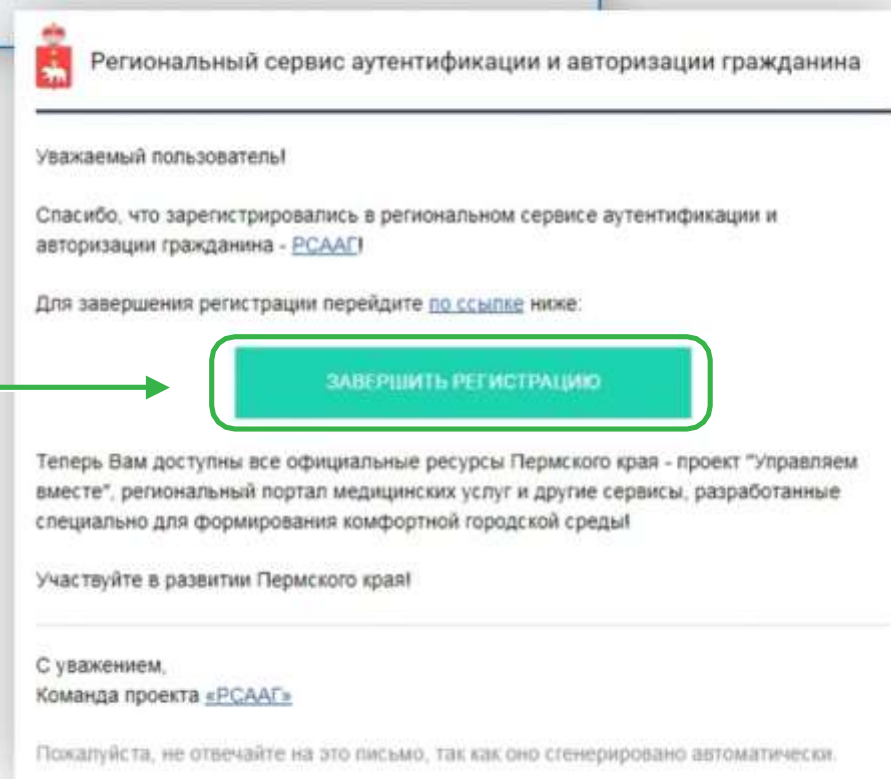

На открывшейся странице «Доступные системы» выберите блок ЭПОС (ОБУЧАЮЩИЙСЯ) и нажмите на кнопку «**Войти**»

Доступные системы

ПЕРЕЧЕНЬ ДОСТУПНЫХ СИСТЕМ ЕДИНЫЙ ЦЕНТР УВЕДОМЛЕНИЙ



ЭПОС (РОДИТЕЛЬ)

Электронная Пермская Образовательная Система - это облачная интернет-



ЭПОС (ОБУЧАЮЩИЙСЯ)

Электронная Пермская Образовательная Система - это облачная интернет-платформа,

ВОЙТИ

При первом входе в систему **НЕОБХОДИМО** разрешить доступ к аккаунту.

 **ЛИЧНЫЙ КАБИНЕТ ГРАЖДАНИНА**

Уважаемая Екатерина П.

Для входа в **ЭПОС (Обучающийся)** необходимо предоставить доступ к следующим данным Вашего аккаунта РСААГ:

- Доступ к персональной информации (ФИО, дате рождения, городу проживания, логину)
- Доступ к E-mail
- Доступ к номеру телефона

РАЗРЕШИТЬ **ОТМЕНА**





Если Вы входите впервые, на экране отобразится сообщение о том, что требуется сообщить регистрационный номер классному руководителю/куратору. Скопируйте номер, указанный в сообщении, и передайте его классному руководителю/куратору.

[Redacted], поздравляем!

Вы зарегистрировались в ЭПОС.Школа/ЭПОС.СПО под ролью "Ученик"
Для входа в Систему сообщите регистрационный номер классному руководителю/куратору.
Ваш регистрационный номер:
[Redacted]

Если нужно зарегистрироваться в Системе другим членам семьи, Вам необходимо [ВЫЙТИ](#) из личного кабинета РСААГ.



При возникновении затруднений Вы можете написать в службу технической поддержки.

Для этого на стартовой странице Системы нажмите кнопку «Написать в техподдержку» и заполните форму обратной связи.

Вход

- Вход для обучающихся
- Вход для родителей
- Вход для сотрудников
- Портал ЭПОС
- Написать в техподдержку**

Инструкции по входу:
[для родителей](#) [для обучающихся](#) [для сотрудников](#)