

LEVCHUK
PROFESSIONAL
BrowXenna®

ХНА №1 В МИРЕ*

КОЛОРИСТИКА

*Beauty Award Winner



Ирина Левчук и Наталья Красноперова — создатели бренда BROWXENNA®, основатели Международной Академии Дизайна взгляда Lash&Brow Ирины Левчук.

ХНА ДЛЯ БРОВЕЙ BROWXENNA® — ЭТО

- ✓ Первый бренд на рынке, созданный специально для бровей на основе хны.
- ✓ Средство для бровей, которое окрашивает не только волоски, но и кожу.
- ✓ Богатая палитра цветов — 15 оттенков, которые можно смешивать между собой.
- ✓ Продукт, который выбирают более 20 000 клиентов в 43 странах.
- ✓ BROWXENNA® — это не только хна, но самый широкий профессиональный ассортимент товаров для окрашивания бровей.
- ✓ Продукт, работать с которым можно научиться в образовательном центре — Международной Академии Дизайна взгляда Lash&Brow Ирины Левчук, а также у представителей команды BROWXENNA® — BROWXENNA® Brand Trainers.

СОВЕТЫ ОТ ЭКСПЕРТОВ

КАК ПОДГОТОВИТЬ БРОВИ К ОКРАШИВАНИЮ?

Очистите область бровей от макияжа при помощи мицеллярной воды. Не используйте средства на масляной основе — они препятствуют фиксации хны. Для более тщательной подготовки бровей используйте Шампунь-пену для глубокого очищения бровей BROWXENNA®. Он деликатно и глубоко очищает волоски бровей и поверхность кожи, а также обладает эффектом легкого пилинга, мягко устраняет ороговевшие частички кожи, способствуя лучшей фиксации цвета. Смойте шампунь двухфазным тоником для снятия хны BROWXENNA®.

КАК ПРАВИЛЬНО ПОДГОТОВЛИВАТЬ СОСТАВ ДЛЯ ОКРАШИВАНИЯ БРОВЕЙ?

Для подготовки состава используйте Минеральный раствор для разведения хны BROWXENNA®. Добавьте 4-8 капель раствора в красящий состав (количество состава эквивалентно 2 рисовым зернышкам). Минеральный раствор не содержит примесей, посторонних добавок и металлов, гарантирует получение желаемого оттенка и продлевает результат окрашивания.

Тщательно перемешайте полученный состав. При необходимости добавьте минеральный раствор или красящий состав для получения консистенции соевого соуса.

СКОЛЬКО НУЖНО ДЕРЖАТЬ СОСТАВ ХНЫ?

Хна BROWXENNA® наносится в несколько слоев. Обязательно дождитесь полного высыхания предыдущего слоя (≈1-3 минуты), прежде чем наносить следующий. Для получения более насыщенного результата окрашивания время аппликации состава на бровях может достигать 25 минут с момента нанесения первого слоя.

ЧЕМ МОЖНО СНЯТЬ ХНУ ДЛЯ БРОВЕЙ?

После полного высыхания последнего слоя (это примерно 5-10 минут) увлажните состав и снимите с бровей ватным диском, смоченным двухфазным тоником для снятия хны BROWXENNA®. Тоник не вымывает пигмент из волосков и с кожи.





#201

БЛОНД #201
ЖЕМЧУЖНЫЙ

ОТТЕНОК: нежный, карамельный оттенок на волосках бровей со слабовыраженной тенью на коже.

ТИПАЖ: белая кожа и светлые, золотисто-карамельные оттенки волос, брови светло-русые, слабо выраженные.



ДО

ПОСЛЕ

Попробуйте
МИКС#201
95%#110
5%

Добавьте к основному цвету небольшое количество **Графитового концентрата #110** (в количестве 5%-10%) и получите холодный пепельно-перламутровый оттенок без затемнения волосков и с тенью на коже.

! Оттенок может проявляться по-разному в зависимости от типа кожи.



БЛОНД



#201

КОЛОРИСТИКА BROWXENNA®

i

С помощью BROWXENNA® можно создать идеально очерченные брови, вернуть им недостающий объем, заполнить пробелы и подкорректировать природный цвет.

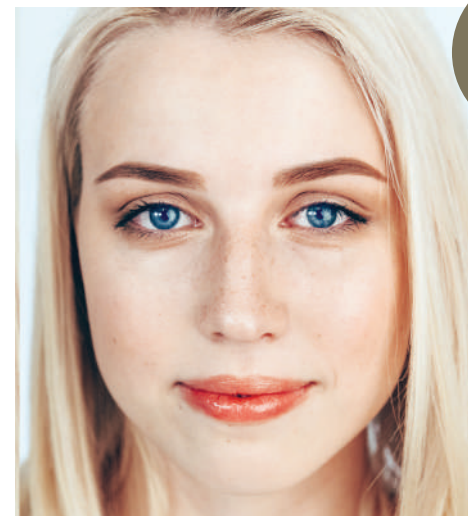

#202

БЛОНД #202
СВЕТЛО-РУСЫЙ

ОТТЕНОК: светлый, натурально-золотисто-русый оттенок на волосках, легкий след на коже с русо-оливковым подтоном.

ТИПАЖ: светлые, натурально-русые и золотисто-русые оттенки волос, со слабо выраженными бровями в золотистых тонах.



ДО

ПОСЛЕ

Попробуйте
МИКС#202
90%#103
10%

добавьте к **#202** тону небольшое количество оттенка «Насыщенно серо-коричневый» **#103** из палитры «Шатен» (до 25%, если не хотите затемнить цвет) и получите более холодный, мягкий пепельно-золотистый оттенок с легкой дымкой на коже.

! Оттенок может проявляться по-разному в зависимости от типа кожи.



БЛОНД



#202

КОЛОРИСТИКА BROWXENNA®

i

Все оттенки палитры BROWXENNA® можно использовать как по отдельности, так и комбинируя между собой.

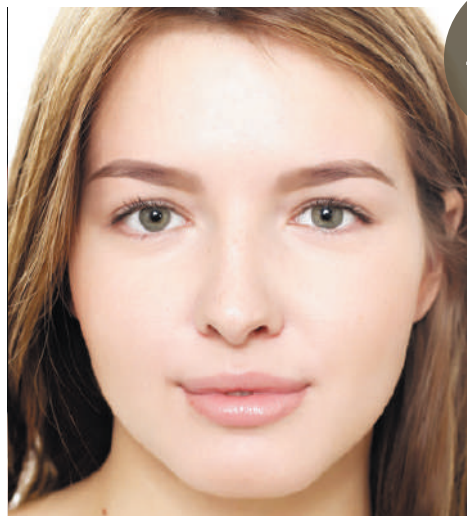

#203

**БЛОНД #203
ОРЕХОВЫЙ
СВЕТЛО-
КАШТАНОВЫЙ**

ОТТЕНОК: мягкий ореховый цвет, светлый, золотисто-каштановый подтон. На коже — полупрозрачная дымка кофейно-орехового оттенка.

ТИПАЖ: светлый или средний блонд с медовыми или пшенично-золотистыми бликами. Также подойдет светлым шатенкам с легкой рыжинкой или каштановым подтоном волос, с эффектом «выгоревших» прядей.

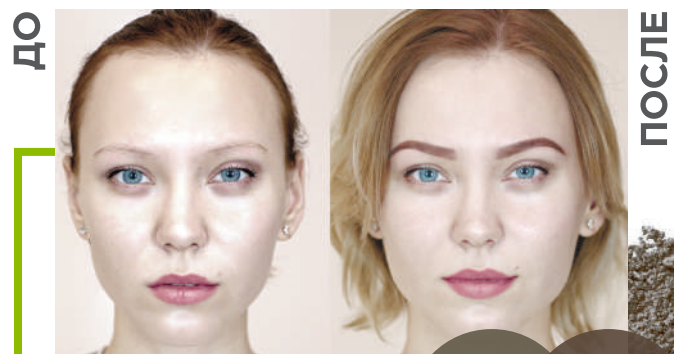

Попробуйте
МИКС

#203
60%

#102
40%

Смешайте **Блонд #203** и **Шатен #102** в пропорции 60%/40%, результатом будет насыщенный, но мягкий коричневый оттенок с благородным золотистым подтоном.

! Оттенок может проявляться по-разному в зависимости от типа кожи.



БЛОНД



#203

КОЛОРИСТИКА BROWXENNA®

i

Хна для бровей BROWXENNA® — уникальный продукт для стойкого окрашивания бровей с эффектом татуажа. Окрашивание сохраняется на коже до 14 дней, на волосах — до 6 недель.



#204

**БЛОНД #204
ЗОЛОТИСТЫЙ
БЛОНД**

ОТТЕНОК: теплый, мягкий, нежный, средне-светлый, золотисто-рыжий подтон без затемнения на волосах со слабовыраженной тенью на коже.

ТИПАЖ: натуральный блонд с теплым оттенком волос и мягкой светлой рыжинкой.



Попробуйте
МИКС

#204
70%

#205
30%

Смешайте **Блонд #204** и **Блонд #205** в пропорции 70%/30% или 60%/40%. Вы получите очень красивый, идеально-коричневый оттенок средней насыщенности, с благородным подтоном.

! Оттенок может проявляться по-разному в зависимости от типа кожи.



БЛОНД



#204

КОЛОРИСТИКА BROWXENNA®

i

Хна для бровей BROWXENNA® — это окрашивающее средство для бровей, которое представлено в 12 оттенках. Оттенки можно использовать в чистом виде или смешивать между собой.

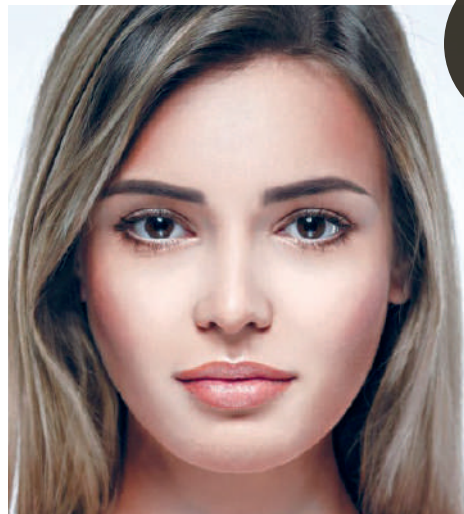

#205

БЛОНД #205
ТЕМНО-РУСЫЙ

ОТТЕНОК: самый темный оттенок из линейки блонд. Благородный, идеально сбалансированный серо-коричневый цвет средней насыщенности без намека на рыжий подтон. Оставляет на коже дымку средней и чуть выше интенсивности.

ТИПАЖ: темно-русый, шатен, пепельный блонд, нейтральные коричневые и коричнево-пепельные оттенки волос.



Попробуйте
МИКС

#205
80%#102
20%

Добавьте к #205 тону небольшое количество оттенка «Холодный кофе» #102 из палитры «Шатен» и получите более яркий и холодный оттенок с более интенсивным прокрашиванием кожи. Для получения яркого, но более теплого и мягкого тона попробуйте смешать с любым из оттенков палитры «Блонд».

! Оттенок может проявляться по-разному в зависимости от типа кожи.

БЛОНД



#205

Обратите внимание, что интенсивность оттенков #205, 101, 102, 103, 104, 105 можно регулировать, изменяя количество жидкости.

Попробуйте разные консистенции:



молоко



соевый соус



йогурт

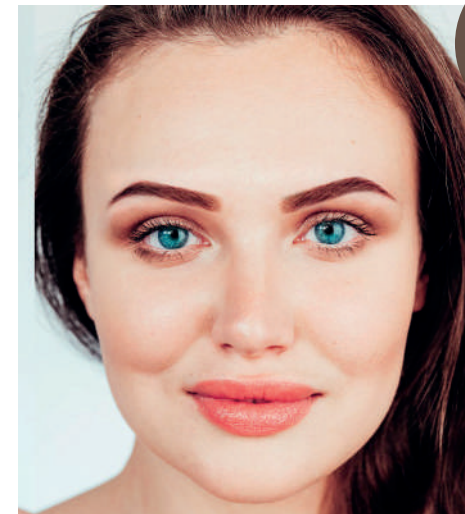

#101

ШАТЕН #101
НЕЙТРАЛЬНО-
КОРИЧНЕВЫЙ

ОТТЕНОК: мягкий коричневый, с благородным подтоном итальянского какао.

ТИПАЖ: нейтральный и тепло-коричневый цвет волос, темно-пшеничный, средний и темный шатен, кожа — от светлой до смуглой.



Попробуйте разные консистенции:

••• молоко ••••• соевый соус •••••• йогурт

••• Полупрозрачная дымка на коже цвета какао, мягкий цвет на волосках. Хорошо раскрывается на светлых волосках

••••• Насыщенный, глубокий, наполненный красивый цвет. Подходит для перекрытия старого татуажа. Позволяет создать графичный результат. Затемняет волоски.



Попробуйте
МИКС

#101
80%#202
20%

ШАТЕН



#101

КОЛОРИСТИКА
BROWXENNA® *i*

Хна BROWXENNA® бережно ухаживает за поврежденными и слабыми волосками, восстанавливая рост бровей на 60%.

для получения яркого и холодного оттенка попробуйте добавить к «Нейтрально-коричневому» #102 и #103 или немного Графитового концентрата. Для получения нежного нюанса — добавьте оттенки палитры «Блонд» #201, #202, #203, #204.

! Оттенок может проявляться по-разному в зависимости от типа кожи.

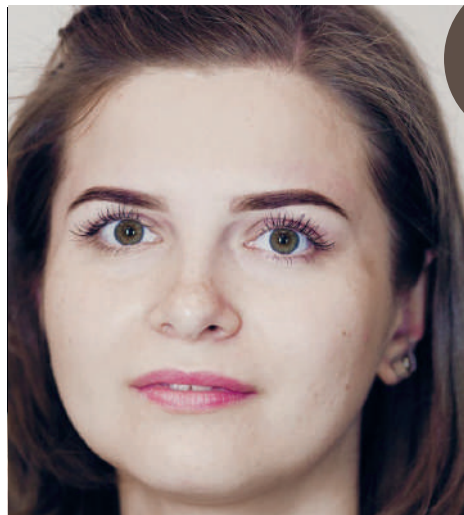

#102

ШАТЕН #102
ХОЛОДНЫЙ
КОФЕ**ОТТЕНОК:** холодный, кофейный, плотный.**ТИПАЖ:** Средние и темные оттенки волос в нейтральной или холодной палитре, глаза яркие или карие.**Попробуйте разные консистенции:**

☐☐☐ молоко ☐☐☐ соевый соус ☐☐☐ йогурт

☐☐☐ Мягкий, холодный серо-коричневый цвет, прокрашивание кожи средней насыщенности

☐☐☐ Насыщенный, глубокий коричневый цвет с холодным подтоном.

☐☐☐ Графичный результат. Ярко-прокрашенные волоски бровей. Идеальное перекрытие старого татуажа.

ДО

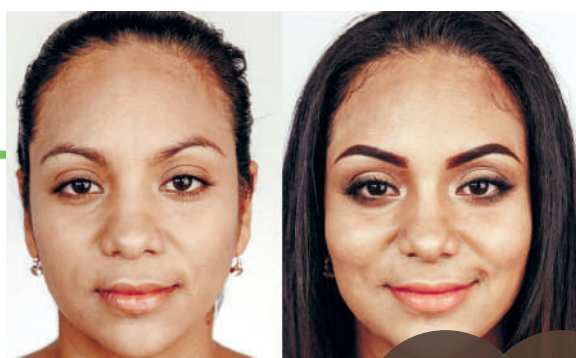

ПОСЛЕ

Попробуйте
МИКС#102
80%#101
20%

ШАТЕН



#102

**КОЛОРИСТИКА
BROWXENNA®** 

Хна для бровей BROWXENNA® — это окрашивающее средство для бровей, которое представив в чистом виде или смешивать между собой.

Для получения более яркого и холодного-попробуйте добавить #103 или **Графитовый концентрат**.

Для получения нежного нюанса — оттенки палитры «Блонд» #201, #202 или #204.

! Оттенок может проявляться по-разному в зависимости от типа кожи.



#103

ШАТЕН #103
НАСЫЩЕННЫЙ
СЕРО-КОРИЧНЕВЫЙ**ОТТЕНОК:** Холодный, насыщенный графитово-коричневый цвет, темный, плотный. Самый темный из палитры «Шатен».**ТИПАЖ:** средняя и смуглая кожа, волосы в холодной гамме, жгучие брюнетки, с аккуратностью можно использовать для платиновых, контрастных блондинок в консистенциях «молоко» и «соевый соус».**Попробуйте разные консистенции:**

☐☐☐ молоко ☐☐☐ соевый соус ☐☐☐ йогурт

☐☐☐ Холодный, натуральный, пепельно-коричневый цвет, след на коже средней интенсивности. Заметная графичность, среднее затемнение волосков.

☐☐☐ Насыщенный, глубокий графитово-коричневый цвет. Яркий, холодный цвет волосков бровей. Идеальное перекрытие старого татуажа. Плотный след на коже.

ДО

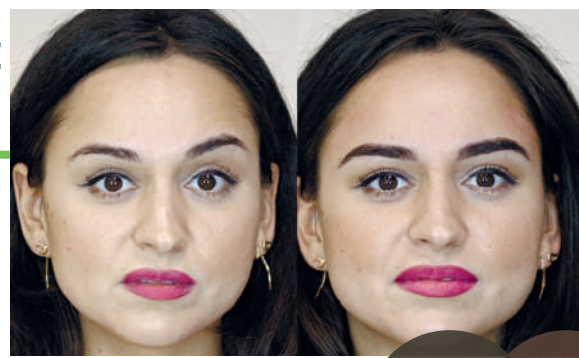

ПОСЛЕ

Попробуйте
МИКС#103
20%#101
80%

ШАТЕН



#103

**КОЛОРИСТИКА
BROWXENNA®** 

Хна для бровей BROWXENNA® проста и комфортна в использовании, удобный флакон-апликатор позволяет регулировать оптимальный размер порции хны.

Используйте микс оттенков #101 и ШАТЕН #103 в пропорции 80/20 для получения нейтрального коричневого оттенка.

! Оттенок может проявляться по-разному в зависимости от типа кожи.

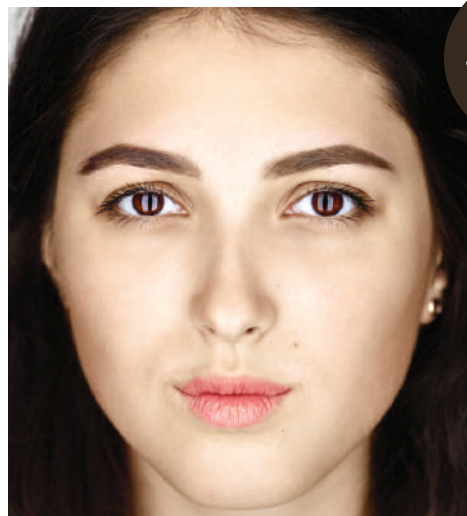

#104

ШАТЕН #104
ГОРЬКИЙ
ШОКОЛАД

ОТТЕНОК: классический тёмно-коричневый с легким нюансом горького шоколада.

ТИПАЖ: для девушек с насыщенным коричневым цветом волос и карими глазами.



Попробуйте разные консистенции:

☐ молоко ☐ соевый соус ☐ йогурт

☐ Мягкий, классический коричневый

☐ Темный, бархатно-коричневый тон. Идеальное перекрытие старого татуажа. Выразительный след на коже.

ДО



ПОСЛЕ

Попробуйте
МИКС

#104
30%#201
70%

ШАТЕН



#104

КОЛОРИСТИКА BROWXENNA®



Продукты BROWXENNA® выбирают мастера в 43 странах мира.

Используйте микс #104 с оттенками из линейки «Блонд» для нейтрализации желтизны. Достаточно 30% #104, чтобы нейтрализовать желтизну оттенков #202, #204, #201.

! Оттенок может проявляться по-разному в зависимости от типа кожи.



#105

ШАТЕН #105
МОРОЗНЫЙ
КАШТАН

ОТТЕНОК: глубокий каштаново-коричневый.

ТИПАЖ: темные волосы с каштаново-медным отливом.



Попробуйте разные консистенции:

☐ молоко ☐ соевый соус ☐ йогурт

☐ Мягкий каштаново-коричневый

☐ Плотный, яркий, темный шоколадно-каштановый тон с холодной дымкой и ярким окрашиванием волосков. Идеальное перекрытие старого татуажа. Выразительный след на коже.

ДО



ПОСЛЕ

Попробуйте
МИКС

#105
50%#101
50%

ШАТЕН



#105

КОЛОРИСТИКА BROWXENNA®



Хна BROWXENNA® бережно ухаживает за поврежденными и слабыми волосками, восстанавливая рост бровей на 60%.

Смешайте Шатен #105 «Морозный каштан» с Шатен #101 в пропорции 50 на 50 для получения оттенка на один тон светлее.

! Оттенок может проявляться по-разному в зависимости от типа кожи.



#106

ШАТЕН #106
ПЫЛЬНЫЙ
КОРИЧНЕВЫЙ**ОТТЕНОК:** благородный и натуральный серо-коричневый.**ТИПАЖ:** для светлых и темных русых девушек с зелеными, серыми, коричневыми оттенками глаз. Подходит как для светлых, так и для темных типов кожи.**Попробуйте разные консистенции:**

::: молоко :::: соевый соус :::: йогурт

::: Легкая тень натурального русого оттенка. Подходит любому русому типу, идеален для холодных блондинок.

:::: Бархатный и глубокий пыльно-коричневый цвет. Заметно подчеркивает светлые оттенки глаз.

Попробуйте
МИКС#106
30%#203
70%

ШАТЕН

**КОЛОРИСТИКА
BROWXENNA®**Продукты BROWXENNA® выбирают мастера
в 43 странах мира.

Оттенок #106 «Пыльный-коричневый» — самостоятельный оттенок. Его можно использовать в миксах со светлыми оттенками хны BROWXENNA® для нейтрализации желтизны.

! Оттенок может проявляться по-разному в зависимости от типа кожи.



#107

ШАТЕН #107
ТЕМНАЯ
ЗЕМЛЯ**ОТТЕНОК:** глубокий чёрно-коричневый цвет. Один из самых темных цветов в палитре.**ТИПАЖ:** для ярких девушек, которые предпочитают максимум цвета — шатенок и брюнеток.**Попробуйте разные консистенции:**

::: молоко :::: соевый соус :::: йогурт

::: Полупрозрачная тень красивого серого оттенка. Аккуратно оформляет и пепельные и темные брови.

:::: Насыщенный черно-коричневый оттенок. Дает эффект графичности и интенсивно прокрашивает.

Попробуйте
МИКС

#107

#203



ШАТЕН

**КОЛОРИСТИКА
BROWXENNA®**Продукты BROWXENNA® выбирают мастера
в 43 странах мира.

#107 оттенок — самый темный в палитре, почти черный. Уровень глубины тона — 1. Его можно использовать в миксах со светлыми оттенками хны BROWXENNA® для поднятия уровня тона.

! Оттенок может проявляться по-разному в зависимости от типа кожи.



#108

ШАТЕН #108
ДРЕВЕСНЫЙ
ВИННЫЙ

ОТТЕНОК: теплый коричневый оттенок с выраженными нотками бордо. Благородный сдержанный оттенок цвета коры винного дерева.

ТИПАЖ: подчеркивает слабо выраженные и светлые брови. Идеальный для девушек с «краснотой в волосах».



п

Легкая коричневая тень с рыжим оттенком. Подходит для девушек с теплым подтоном кожи. Насыщенный приятный теплый коричневый цвет. Не переменяет волосы, насыщая их цветом.



Попробуйте
МИКС

#108
70%

#103
30%

ШАТЕН

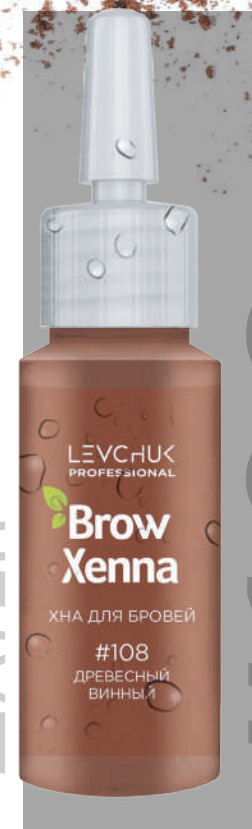

КОЛОРИСТИКА BROWXENNA®

i

Продукты BROWXENNA® выбирают мастера в 43 странах мира.

Используйте #108 «Древесный винный» в миксе с #101 или #203 для получения более светлых рыжих оттенков.

! Оттенок может проявляться по-разному в зависимости от типа кожи.

КОНЦЕНТРАТ BROWXENNA®

#210
ЯНТАРНЫЙ КОНЦЕНТРАТ



Концентрат добавляется в основной оттенок хны, чтобы придать ему более теплый тон или добавить рыжины.

! Концентрат нельзя использовать отдельно от основных оттенков хны!

#110
ГРАФИТОВЫЙ КОНЦЕНТРАТ



Концентрат используется для затемнения оттенков хны или для того, чтобы добиться холодного оттенка.

НАБОРЫ BROWXENNA®

BROWXENNA® — первая хна, разработанная специально для бровей. Благодаря натуральным красителям — листьям лавсонии и индигоферы, хна придает бровям красивый натуральный тон. Окрашивание сохраняется до 14 дней на коже и до 6 недель на волосках.



БЛОНД

БЛОНД

Набор хны для бровей **BROWXENNA® «Блонд»** подходит для работы с клиентками со светлыми бровями. Оттенки, представленные в наборе, позволяют добавить текстуры и плотности цвета в брови блондинок, но не затемняют волоски. Набор «Блонд» состоит из трёх оттенков и рассчитан на 280-300 процедур. Оттенки можно использовать по отдельности или смешивать между собой.



ШАТЕН

ШАТЕН

Набор хны для бровей **BROWXENNA® «Шатен»** подходит для работы с шатенками и брюнетками и клиентками с темными бровями. Набор «Шатен» состоит из трёх универсальных оттенков коричневого разной тональности и интенсивности, ими можно работать с разными типами клиентов. Набор рассчитан на 280-300 процедур. Оттенки можно использовать по отдельности или смешивать между собой.

LEVCHUK
PROFESSIONAL
BrowXenna®

 @browhenna

 @browhenna

browxenna.com