

КАДАСТРОВЫЙ ПЛАН ЗЕМЕЛЬНОГО УЧАСТКА (выписка из государственного земельного кадастра)

22 мая 2007 г.

№ 23/07-391

2 Лист № 1 3 Всего листов 3

1	Кадастровый номер 27:23:05 01 06:0036							
	Общие сведения							
4	Предыдущие номера 27:23:05 01 06:0012, 27:23:05 01 06:0013, 27:23:05 01 06:0035							
5	Наименование участка Землепользование 6 -							
7	Местоположение Участок находится примерно в 55,0 м по направлению на юго-восток от ориентира жилое здание, расположенного за пределами участка, адрес ориентира: г. Хабаровск ул. Блюхера, 2							
8	Категория земель:							
8.1	Земли сельскохозяйственного назначения	Земли населенных пунктов	Земли промышленности, транспорта, связи, радиовещания, телевидения, информатики, космического обеспечения, энергетики, обороны и иного назначения	Земли особо охраняемых территорий	Земли лесного фонда	Земли водного фонда	Земли запаса	Категория не установлена
8.2	-	весь	-	-	-	-	-	-
9	Разрешенное использование /назначение/: Для жилищного строительства							
10	Фактическое использование /характер деятельности/: -							
11	Площадь: 11377.2 кв.м.	12	Нормативная цена: -	13	Ставка земельного налога: -	14	Базовая ставка арендной платы: -	
15	Сведения о правах:							
16	Особые отметки: План изготовлен в 2 экземплярах, имеющих одинаковую юридическую силу. Площадь ориентировочная; сведения о границах не позволяют однозначно определить участок в качестве объекта недвижимости, подлежащего передаче по сделке; сведения об участке подлежат уточнению при межевании.							
17	Цель предоставления выписки: Для оформления решения о предоставлении земельного участка							
18	Дополнительные сведения для регистрации сделки, в результате которой образован земельный участок							
	18.1	Регистрационный номер документов в ОКУМ В 23/07-236						
	18.2	Номера образованных участков: см. В.1, лист						
	18.3	Номера ликвидируемых участков: 27:23:05 01 06:0012; 27:23:05 01 06:0013; 27:23:05 01 06:0035						

Начальник отдела по г. Хабаровску Управления Роснедвижимости по Хабаровскому краю

Должность



подпись

/С.А.Некрасов/

Фамилия И.О.

Федеральное государственное учреждение "Земельная кадастровая палата" по Хабаровскому краю
Наименование органа (организации), осуществляющего государственный кадастровый учет земельных участков

КАДАСТРОВЫЙ ПЛАН ЗЕМЕЛЬНОГО УЧАСТКА (выписка из государственного земельного кадастра)

22 мая 2007 г.

№ 23/07-391

В.1

1 Кадастровый номер 27:23:05 01 06:0036

18.2 Номера образованных участков:

27:23:05 01 06:0036; 27:23:05 01 06:0037; 27:23:05 01 06:0038; 27:23:05 01 06:0040; 27:23:05 01 06:0039

2 Лист № 2



Начальник отдела по г. Хабаровску Управления Роснедвижимости по Хабаровскому краю

Должность

/С.А.Некрасов/

1 Кадастровый номер 27:23:05 01 06:0036

3 План (чертеж, схема) границ земельного участка

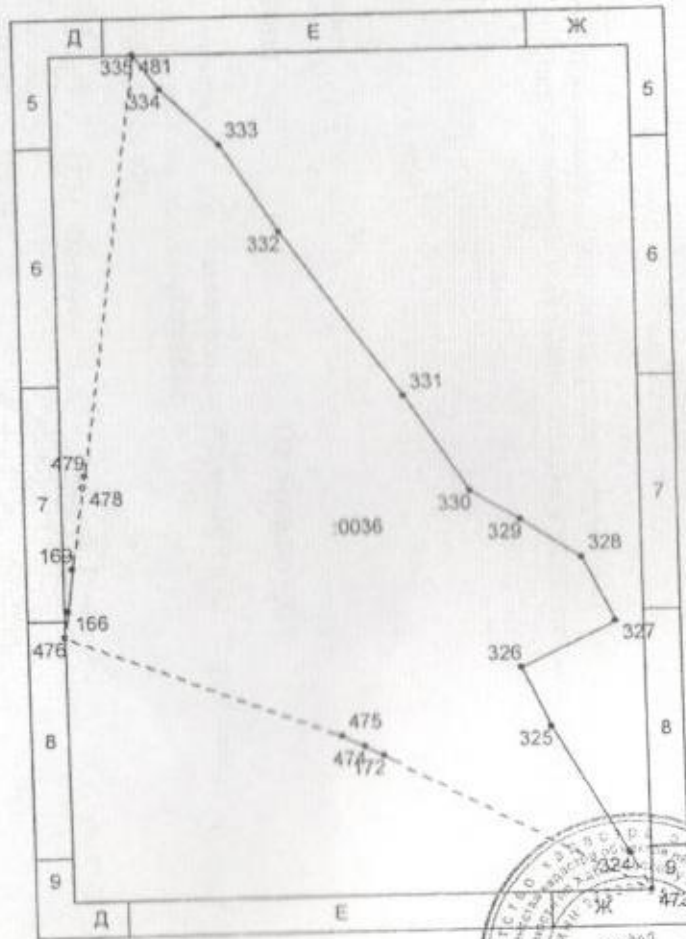

4 Масштаб 1:1640

Начальник отдела по г. Хабаровску Управления Роснедвижимости по Хабаровскому краю

Должность

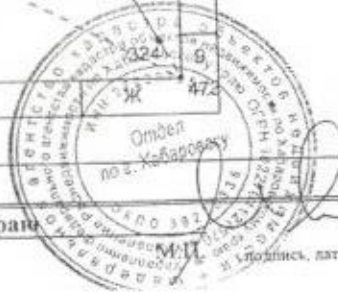

/С.А.Некрасов/
Фамилия И.О.